



REPORT DEL CONTROLLO DI GESTIONE

ANNO 2020

PREMESSA

A partire dal mese di dicembre 2019, in Cina si è sviluppata un'epidemia di Coronavirus (Covid-19), una malattia con alti livelli di contagiosità che, per una quota importante di persone colpite, può richiedere il ricovero ospedaliero. Nonostante le misure rigide adottate dal governo cinese al fine di contenere il propagarsi dell'epidemia, dalla fine del mese di febbraio 2020 la malattia si è diffusa dapprima in Italia e successivamente in Europa e nel resto del mondo, producendo conseguenze senza precedenti sulla vita sociale, economica e produttiva di tutti i territori coinvolti, ivi compresa la Regione Basilicata e, come è ovvio, l'ARPAB.

Durante il 2020 è proseguito il percorso di verifica e messa a sistema delle attività svolte dall'Agenzia, in relazione a quanto previsto dalla Legge Istitutiva dell'Agenzia, dal Piano annuale delle attività di riferimento, dal nuovo Sistema di Misurazione e valutazione (DDG 220/2019) e secondo le modalità di rendicontazione previste contestualmente all'approvazione delle schede obiettivi 2020 (DDG ____/2020).

L'azione ha richiesto il coinvolgimento sia della struttura di Staff sia di quelle agenziali, nella convinzione di creare un linguaggio comune per rappresentare tante attività, che, pur afferendo a settori e specificità differenti, convergono verso la mission dell'Agenzia.

Occorre precisare, comunque che, nonostante tale tipologia di controllo interno è allo stato attuale in fase di sperimentazione, il gruppo di lavoro, i dirigenti ed il personale interessato dalla procedura, stanno raggiungendo una certa dimestichezza con il sistema di controllo di cui trattasi; ciò consentirà, negli esercizi finanziari futuri, di poter affinare seppur con una certa gradualità, il modello utilizzato per realizzare il monitoraggio sulla gestione annuale prendendo a riferimento almeno due esercizi precedenti.

Entrando nello specifico della presente analisi, l'obiettivo della struttura preposta alla elaborazione del Referto per il controllo di gestione è quello di "arricchire" il presente lavoro con alcune analisi specifiche sui servizi erogati, attraverso le quali poter verificare, con più puntualità, il livello di efficacia ed efficienza dell'azione gestionale.

Tutto ciò consentirà di poter disporre di un valido strumento, che possa consentire da un lato di supportare ed indirizzare la gestione verso la "rotta" prestabilita e dall'altro accertare, anche in corso di esercizio, il grado di raggiungimento delle finalità prestabilite.

Ciò premesso

Possiamo determinare che IL PROCESSO OPERATIVO DEL CONTROLLO DI GESTIONE si compone di poche ma significative attività. Queste possono essere così sintetizzate:

PREVISIONE

La previsione comprende le attività di definizione e formalizzazione degli obiettivi operativi dell'ente: Linee programmatiche – Bilancio – PEG

CONSUNTIVAZIONE

La consuntivazione consiste nella rilevazione dei risultati conseguiti dalle singole UO

Sistemi informativi	
Contabili	Statistici
Rilevazione eventi significativi in modo tempestivo	



REPORTING E VALUTAZIONE

Il sistema di reporting consiste nella presentazione dati raffrontati con quelli previsti, fornendo elementi (correttivi) per le eventuali modifiche

Processo di FEEDBACK

Il processo di feedback non è altro che l'anello di congiunzione tra i risultati del controllo di gestione e le scelte programmate

Di conseguenza, le caratteristiche del "SISTEMA" sono individuate nei seguenti principi:

GLOBALITA'

Controllo dell'intera attività. Non è definibile un sistema di CdG con un processo che controlli una sola parte dell'organizzazione

TEMPESTIVITA'

Il CdG deve intendersi quale strumento di controllo sull'andamento e sulle valutazioni della gestione e delle scelte - necessità di informazioni tempestive - utili a correggere "la rotta" (Meglio una informazione non precisa che una informazione tardiva - in effetti questa affermazione ci fa comprendere la differenza tra la Contabilità Generale (Contabilità finanziaria) ed il CdG)

INTEGRAZIONE

Avvalendosi di tutti i dati provenienti dai "REPARTI" si pone come elemento di INTEGRAZIONE dei reparti stessi

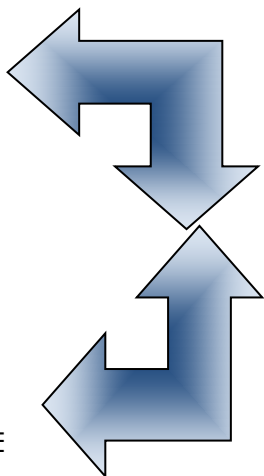

PERIODICITA'

Il CdG è un processo continuo che si avvale di un sistema di rilevazione costante ma che ha bisogno di stabilire la "PERIODICITA' DEL CONTROLLO" anno mese - ...



Individuato il processo e le caratteristiche, possiamo definire, quindi, il Controllo di Gestione come:

- a) la procedura diretta a verificare lo stato di attuazione degli obiettivi programmati, la funzionalità organizzativa, l'efficienza, l'efficacia ed il livello di economicità nell'attività di realizzazione dei predetti obiettivi;
- b) un "Sistema" complesso di mezzi e tecniche a disposizione degli organi di direzione politica, dei Responsabili apicali e della struttura operativa preposta al controllo medesimo, diretti a guidare l'Ente, nei modi più efficaci ed efficienti, verso il perseguimento degli obiettivi prefissati.

Dal concetto sopra enunciato si desume, pertanto, che lo scopo del Controllo di Gestione, è quello di:

1. procedere alla verifica dello stato di attuazione degli obiettivi programmati;
2. verificare la funzionalità dell'organizzazione;
3. accertare i livelli di efficienza, efficacia ed economicità in riferimento agli obiettivi programmati e gestiti;
4. verificare il rapporto tra costi e risultati in relazione alle attività sottoposte a verifica.

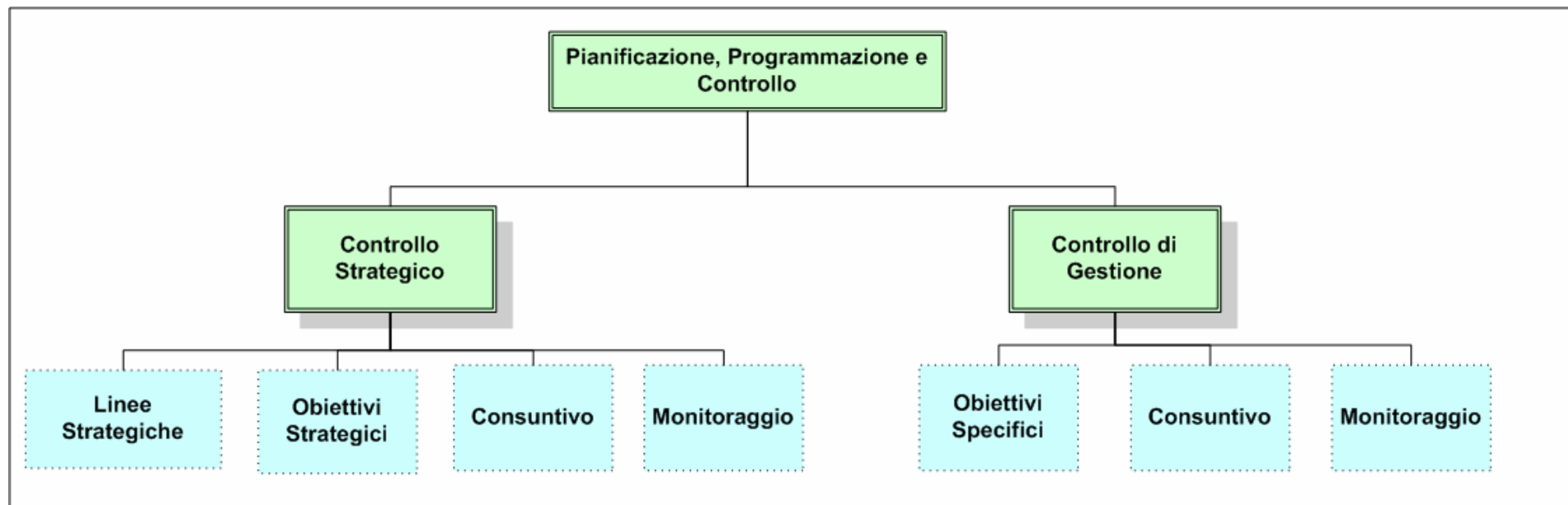

PERFORMANCE ORGANIZZATIVA E CONTROLLO DELLA GESTIONE

Misurare in una prospettiva organizzativa ampia. Valutare per ricostruire il senso dell'agire amministrativo. Il tema della misurazione è diventato centrale nelle policy di governo dell'ARPAB. Un processo che ha molteplici interlocutori e che è anche una leva motivazionale importante se usata come mezzo per far riflettere le persone sul senso del proprio lavoro e sul contributo individuale alla qualità della vita sul territorio.

L'impostazione di carattere metodologico è la filosofia che caratterizza, al presente, il nostro approccio su questi temi. Noi consideriamo la misurazione e la valutazione come un processo che deve svilupparsi tenendo conto contemporaneamente di diversi punti di vista e di diversi interlocutori.

La misurazione, cioè, non si esaurisce nell'assunzione di uno schema o di una strumentazione tecnica – per quanto raffinata e scientificamente bilanciata - da calare in un contesto per coglierne produzione di valori, significati, realizzazioni. Al contrario, è senz'altro un processo che va costruito facendo riferimento a una dotazione, anche di carattere tecnico-strumentale, ma tale da integrarsi nello specifico contesto di una organizzazione. Nell'Agenzia Regionale per la Protezione Ambientale della Regione Basilicata bisogna abituarsi a considerare la misurazione e la valutazione come un qualcosa che serve per comunicare, all'interno e all'esterno. Si tratta di un processo che, al di là di obiettivi immediati, deve servire anche alla costruzione del senso dell'agire tecnico ed amministrativo, al riconoscimento del significato del proprio lavoro e alla comprensione del contesto in cui ci si trova ad operare da parte dei dipendenti e, per questa via, produrre delle ricadute positive in termini organizzativi.

Noi misuriamo e valutiamo perché l'Agenzia e la Regione hanno bisogno di sapere come procedono le attività poste in essere in relazione agli indirizzi e alle scelte di fondo che hanno effettuato. Devono sapere come si stanno attuando le Linee di intervento rispetto ai programmi e ai progetti che da esse discendono, e come le azioni strategiche stanno concretizzando le linee dell'agire operativo. Ma l'Agenzia ha anche bisogno di misurare e valutare per poter rendicontare all'esterno e quindi comunicare con la Regione, con i portatori di interesse, quello che è il risultato dell'attività. Trattasi, allora, di produrre Reports che abbiano contenuti che devono essere significativi anche per gli interlocutori esterni, per i portatori di interesse.

La misurazione quindi, a nostro parere, deve sempre concentrarsi sull'outcome.

La dimensione dell'outcome, e quindi della rendicontazione anche sociale, è una dimensione da tenere sempre presente. Non si può sviluppare un sistema di misurazione e portare avanti una attività di valutazione senza avere messo a punto indicatori su aspetti e contenuti che abbiano rilievo per i portatori di interesse, e quindi, conseguentemente, siano relativi ai bisogni del territorio nel quale ci si muove e si agisce. Il processo di misurazione e valutazione deve essere orientato da questo tipo di comunicazione, da questa ricerca di scambio.

Allo stesso tempo, il processo deve avere anche un significato all'interno dell'organizzazione, perché misurare per valutare significa dare valore, riconoscere valore (o fare emergere criticità). E' quindi una grande opportunità per aumentare la consapevolezza dell'Agenzia rispetto alla propria "mission".

Infatti, la valutazione NON deve servire solo al Direttore Generale ed al Presidente della Regione, ma, con essi ed in primo luogo, agli attori dell'azione amministrativa. E' una consapevolezza che deve essere condivisa da tutta l'organizzazione. Sia da chi ha le funzioni decisionali,

sia da parte di tutti gli operatori, i quali partecipano in egual misura alla valutazione e alla misurazione. Proprio gli operatori hanno la necessità di orientare il proprio agire, sia in funzione degli aspetti di produzione e organizzazione, sia soprattutto in funzione dell'outcome, per ricostruire il senso del proprio lavoro. Diversamente, se così non fosse, la fatica di gestire un processo complesso come la misurazione rischia di diventare superiore ai benefici che produce.

Per noi, raccogliere dati, costruire indicatori, leggere queste informazioni, significa tenere continuamente aperto un cantiere interno nel quale ci si confronta sul valore del lavoro che stiamo facendo, su quali sono gli elementi che lo possono migliorare o lo stanno rendendo problematico, ed, eventualmente, su come intervenire.

Un approccio multi-dimensionale, quindi, che significa misurare sia l'outcome, sia le classiche dimensioni organizzative: efficienza, qualità, efficacia dell'azione amministrativa, come strumento per migliorare le performance e l'organizzazione.

Sul fronte delle misure dobbiamo costruire una sedimentazione storica di dati da raccogliere per centri di costo, per attività e così via, che devono riferirsi sia alle attività strutturali che agli obiettivi particolari di miglioramento e di sviluppo come negli anni saranno via via definiti. Questi dati costituiranno una dotazione di riferimento che aggiorneremo in maniera continuativa. A partire da questo "nocciolo core", a seconda dell'emergere di bisogni particolari da parte dei portatori di interesse, dovremmo concentrarci su alcune componenti del sistema di misurazione e valutazione per rinnovarli e migliorarli, renderli cioè maggiormente in grado di dare risposte alle esigenze conoscitive sollevate, considerato che un sistema di misurazione "non è dato per sempre".

Noi siamo consapevoli che il sistema perfetto non esiste. Sappiamo di non avere ancora una strumentazione complessivamente allineata su tutti gli aspetti e le esigenze conoscitive che avremmo come Agenzia, ma non ci possiamo neanche permettere di dedicare tutto il tempo, in maniera esclusiva, alla risistemazione complessiva.

Dobbiamo mettere invece sul banco da lavoro di volta in volta la strumentazione che serve per affrontare quei temi che il *Territorio* o la Regione e l'Agenzia indicano come prioritari in quel dato momento.

L'Agenzia (e quindi noi) deve essere in grado in ogni momento di rispondere alle sollecitazioni esterne, senza limitarsi però ad una semplice risposta adattativa. Per noi la manutenzione e l'aggiornamento del sistema di misurazione e valutazione dovrà essere anche un modo per rendere tutti gli operatori partecipi dei temi salienti del confronto/dibattito sempre aperto con la comunità regionale e nazionale.

C'è però un'altra dimensione importante, che completa il ragionamento. Per quanto raffinato, il processo rischia comunque di essere auto-referenziale, seppure parliamo di un processo che è non riferito alla sola amministrazione ma all'intero territorio regionale. Per migliorare noi abbiamo bisogno di confrontarci anche rispetto a scelte e soluzioni individuate in altre ARPA, in altri territori.

Non possiamo costruire gli indicatori in maniera per così dire autarchica. Per quanto l'orchestra sia polifonica, si tratterebbe comunque di un mondo chiuso. Al contrario, noi abbiamo la consapevolezza che il miglioramento deriva anche dalla possibilità di partecipare ad un processo più ampio di sviluppo della capacità dell'Agenzia di dare risposte qualificate, che sicuramente può avere dei contributi decisivi da esperienze di altri.

La Performance organizzativa, quindi, esprime il risultato che un'intera organizzazione (nel caso in specie ARPAB) con le sue singole articolazioni consegue ai fini del raggiungimento di determinati obiettivi e, in ultima istanza, della soddisfazione dei bisogni dei cittadini.

La performance organizzativa è l'elemento centrale di ogni Piano. Essa è l'insieme dei risultati attesi, rappresentati in termini quantitativi con indicatori e target, che come richiamato dall'art 8 del Decreto 150/09 deve:

- misurare l'effettivo grado di attuazione dei piani e programmi nazionali (SNPA) e regionali, nonché i progetti strategici o di miglioramento organizzativo;
- essere misurabile in modo chiaro, e allo stesso tempo misurare il livello di efficienza nell'uso delle risorse con particolare riferimento al contenimento dei costi, nonché all'ottimizzazione dei tempi e dei procedimenti amministrativi;
- tenere conto dello stato delle risorse effettivamente a disposizione o realisticamente acquisibili;
- avere come punto di riferimento i diversi indici di pressione territoriale incidenti sulla effettività della tutela ambientale, al fine di creare valore pubblico per le proprie finalità istituzionali e di migliorare il livello di qualità ambientale e delle politiche ad esso connesse a beneficio dei cittadini e degli stakeholder (pur considerando che la rilevazione dell'outcome costituisce un elemento di grande complessità essendo ARPA un ente strumentale di Regione Basilicata).
- rilevare il grado di soddisfazione dei destinatari dell'attività siano essi comuni cittadini o stakeholder regionali;
- evidenziare il raggiungimento degli obiettivi di promozione e pari opportunità.

La misurazione della performance Organizzativa viene operata attraverso il Controllo di Gestione. La misurazione della performance organizzativa è, peraltro, anche il presupposto indispensabile per una compiuta valutazione della performance individuale.

La performance organizzativa comprende tutte le attività e progetti dell'amministrazione e i relativi risultati attesi. Una volta definito il livello di performance organizzativa che si vuole descrivere negli obiettivi, attraverso il meccanismo del riversamento degli obiettivi della dirigenza apicale sino alla dirigenza professionale e al personale del comparto, si arriva a definire gli obiettivi di performance individuale e delle strutture.

Gli obiettivi specifici sono pertanto una selettiva derivazione della più ampia Performance organizzativa.

Gli obiettivi specifici in ARPA Basilicata si suddividono in:

- **OBIETTIVI GENERALI** che si riferiscono allo sviluppo gestionale di ARPAB e sono condivisi da tutte le Aree di ARPAB;
- **OBIETTIVI SPECIFICI** che riguardano le azioni legate al mandato istituzionale di ARPAB ma che sono competenza di una o più Area.

La performance organizzativa è, quindi, l'insieme dei risultati attesi dall'attività di ARPAB nel suo complesso o delle sue unità organizzative, che permette di programmare, misurare e valutare l'utilizzo razionale ed economico delle risorse in relazione ai servizi erogati (efficienza) e alle attese dei suoi stakeholder (Regione, province, cittadini), al fine ultimo di creare valore pubblico, ovvero di migliorare il livello di protezione e salvaguardia ambientale (impatto).

La performance organizzativa attesa (e, a consuntivo, quella realizzata), quindi, viene misurata in ARPAB secondo quattro tipologie di indicatori: efficienza, efficacia, stato delle risorse, impatto.

- Gli indicatori di efficacia sono tra i più utilizzati per misurare le attività erogate da ARPA e vengono misurati nella doppia dimensione quantitativa (n° di controlli/interventi/valutazioni tecniche effettuati), e qualitativa riferito in genere ai tempi di erogazione dei prodotti/output.
- Gli indicatori di efficienza anch'essi utilizzati nella doppia dimensione di efficienza produttiva (il tempo necessario per erogare un certo quantitativo di output in genere definito in base a degli FTE: Full Time Equivalent) ed efficienza economica (il costo rilevato per erogare un prodotto/servizio).

- Gli indicatori di stato delle risorse, rendicontati all'interno della Relazione della Performance, che danno anche evidenza delle dimensioni incidenti sull'efficienza delle risorse umane: l'età, il livello di formazione, l'inquadramento, il genere, e rilevano il benessere organizzativo delle varie strutture di ARPAB.
- Gli indicatori d'impatto esprimono l'effetto atteso o generato (outcome) da una politica o da un servizio sui destinatari diretti o indiretti, nel medio-lungo termine, nell'ottica della creazione di valore pubblico, ovvero del miglioramento del livello di benessere economico-sociale rispetto alle condizioni di partenza della politica o del servizio.

Essendo ARPAB un ente dipendente di Regione Basilicata, l'impatto delle politiche ambientali viene misurato per la maggior parte delle linee di attività dall'Ente Governativo.

Gli indicatori

Gli indicatori di efficacia esprimono l'adeguatezza dell'output erogato rispetto alle aspettative e necessità degli utenti (interni ed esterni) e possono essere misurati sia in termini quantitativi che qualitativi.

Gli indicatori quantitativi

Gli indicatori di quantità erogata: esprimono la quantità erogata di output (n. servizi o prodotti). In genere in ARPAB il raggiungimento del valore soglia determina il raggiungimento totale o parziale dell'obiettivo (Es: 50 controlli pianificati ai depuratori di soglia > 50.000 abitanti equivalenti).

Indicatori temporali

Tale tipo di indicatori definiscono il periodo entro cui le azioni si devono svolgere, o la data entro cui l'output intermedio o finale deve essere inoltrato ad una struttura destinataria del prodotto/servizio.

REPORT CONTROLLO DELLA GESTIONE – ANNO 2020

È stato più volte affermato quanto per le agenzie ambientali non sia sufficiente misurare la propria attività se non si è in grado di interpretare il dato, di inquadrarlo in una dimensione più ampia che consenta una corretta lettura e, soprattutto, che permetta analisi, proposte, previsioni, programmazione.

Vi è in generale la necessità di conoscere cosa si fa, come lo si fa e chi lo fa. E dopo queste domande altre seguono a ruota: quanto costa, chi lo pagherà e come.

Per provare a rispondere a queste domande, per porsi delle altre, per supportare la pianificazione e la gestione della stessa attività, per l'informazione e la comunicazione, per il confronto interno, il budgeting ed il controllo di gestione, i dati di monitoraggio dell'attività per una agenzia ambientale non sono che l'inizio.

Una volta raccolti i numeri il problema è rapportarli fra di loro, poterli mettere a confronto superando il mero aspetto dimensionale, relativizzandoli ad un denominatore omogeneo che li renda immediatamente comprensibili ed indicativi.

Valutazione e reporting

Il reporting consiste nella formalizzazione e nella diffusione di informazioni relative all'esito del monitoraggio sullo stato di avanzamento (infrannuale) o di raggiungimento (a fine anno) degli obiettivi di ARPAB e dei suoi CdR. Il reporting deve consentire una valutazione del grado di scostamento dei risultati effettivamente raggiunti rispetto ai risultati programmati e dei motivi che hanno favorito/ostacolato tale attività. Il reporting deve alimentare sia il processo di controllo e valutazione dei CdR (o di ARPAB nel suo complesso), sia il processo di ridefinizione degli obiettivi e delle priorità per i periodi successivi attraverso azioni di feedback e feedforward. Anche in questo caso, quindi, il contenuto del reporting deve essere coerente con queste finalità e con la struttura organizzativa e di responsabilizzazione di ARPAB. A tal fine il reporting deve essere tempestivo, comprensibile ed indirizzato ai responsabili del decision-making (funzione di indirizzo).

Preliminarmente si indicano di seguito i possibili *fattori di facilitazione* ed i *fattori frenanti*, solo in minima parte riscontrati nell'analisi e nella elaborazione del presente Report:

Fattori di facilitazione:

- ❖ collaborazione e allineamento di visione tra vertice politico, direzioni e funzioni amministrative e tecniche;
- ❖ competenze manageriali del vertice amministrativo e tecnico;
- ❖ grado di legittimazione dell'unità organizzativa incaricata di coordinare e supportare il processo di pianificazione e controllo strategico ed il controllo di gestione (logica cabina di regia);
- ❖ logica di responsabilizzazione del personale dirigente vs. logica del controllo;
- ❖ grado di integrazione orizzontale dell'organizzazione (vs. modello a canne d'organo).

Fattori frenanti:

- ❖ sganciamento tra pianificazione strategica e programmazione finanziaria ed operativa;
- ❖ approccio adempimentale alla produzione della documentazione.

Il monitoraggio sullo stato di avanzamento e realizzazione degli obiettivi assegnati ad ARPAB con il Piano degli Obiettivi per l'anno 2020 è stato realizzato a partire dal mese di gennaio 2020 ed è continuato sino a tutto il corrente mese di giugno 2021 e si conclude con la presente relazione e con la redazione dei reports alla stessa.

La valutazione sul grado di realizzazione degli obiettivi indicati e sulle "Performance" (*Rating*) registrate relativamente alle Aree ed ai singoli Centri di Responsabilità/Centri di Costo è stata operata a mezzo del software implementato per l'analisi ed il Controllo della Gestione ("NAOS"), che ha utilizzato per l'anno in specie (2020) oltre 249 indicatori, che hanno a loro volta operato a mezzo di più di 280 variabili, distinte tra contabili ed extracontabili.

Va sottolineato che tutti gli indicatori utilizzati (distinti per Unità Operative e con la specificazione delle relative variabili) sono stati validati dai Dirigenti interessati al coordinamento delle Aree e Centri di Responsabilità sui quali è organizzato l'Agenzia, onde continuare un percorso comune di condivisione e corresponsabilizzazione ed acquisire, inoltre, suggerimenti e proposte di variazioni e modifiche che possono e, pensiamo, debbano sempre arrivare.

La valutazione sul grado di realizzazione degli obiettivi assegnati è stata effettuata per tutte le Aree ed i CdR dell'Agenzia, ad eccezione del CdR Finanza e Programmazione, dei CdR Servizio Laboratorio Biologia Ambientale e Ecotossicologia, Servizio Acqua – Monitoraggio e qualità dei corpi idrici, per i quali nella Relazione sui Volumi di Attività per l'anno 2020 non erano riportati valori/dati quantitativi e qualitativi, senza i quali ogni valutazione sull'andamento della gestione è del tutto impossibile.

I parametri fondamentali dell'attività di controllo svolta sulla gestione ordinaria sono stati individuati sulla base delle attuali norme di legge.

L'Allegato 2 riporta i Rating di riepilogo e di dettaglio inerenti tutti i Servizi/CdR e tutti gli Uffici/CdC sui quali è articolata la struttura dell'ARPAB.

L'analisi è stata organizzata per aree ed è stato di conseguenza redatto l'allegato riepilogo n. 1 **RATING DI CONTI DELL'ARPAB**.

I dati forniti dagli indicatori, sempre elaborati in questa prima fase con l'obiettivo di campionare L'Agenzia Regionale Protezione Ambiente Basilicata, sono stati, in via preliminare, sottoposti a validazione confrontandoli con quelli preventivamente calcolati sulla base del Rendiconto inerente le attività espletate nell'anno 2020.

Si ribadisce, inoltre, che in ogni caso tali indicatori non costituiscono il risultato del controllo, ma, semmai, il punto di partenza dell'analisi, unitamente ad altri dati, in quanto soltanto dall'esame attento e puntuale della realtà indagata sarà possibile effettuare le valutazioni di competenza del Management e degli Organi di Valutazione e di Governo e Direzione dell'Agenzia.

Le "criticità" e le "sensibilità" emerse, che costituiscono il frutto di analisi statistiche e di valutazioni conseguenti alla implementazione di un "primo modello" di struttura di <<controllo sulla gestione>>, non possono (in questa prima fase) costituire invece, di per sé, valutazioni sull'attività dell'Agenzia.

Le comparazioni spaziali, che sarebbero possibili attraverso un'analisi comparata degli indicatori suddetti, ovviamente sempre nell'ambito del controllo sulla gestione con Agenzia similari, sembrano richiedere uno studio ulteriore, allo scopo di individuare, anche mediante parametri più aggiornati ed estesi, situazioni oggettivamente raffrontabili, in quanto caratterizzate da omogeneità e significatività ai fini degli obiettivi del controllo sulla gestione.

Inoltre, per concludere, va considerato che i Target indicati per l'anno 2020 sono da considerarsi, alla luce del monitoraggio e delle misure realizzate nell'ambito dell'attività inerente il Controllo della Gestione, assai prudenti e ancora lontani (almeno in termini quantitativi) dai Target individuati per gli anni 2018 e 2019. Sarà necessario per gli anni a seguire individuare Target quantitativi in linea almeno con la media dei Risultati conseguiti nel triennio 2018 – 2020.

Relativamente ai risultati della gestione 2020, premesso che la generale **performance dell'Agenzia per l'esercizio 2020** è da considerarsi, comunque, complessivamente assai positiva e pari ad una **realizzazione del 102,3% degli obiettivi assegnati** (anche alla luce delle difficoltà insorte a causa della Pandemia vissuta nello stesso anno), vanno, in particolare, evidenziati i seguenti aspetti positivi e negativi (individuati a mezzo di ANALISI SWOT, conosciuta anche come Matrice TOWS: è uno strumento di pianificazione strategica usata per valutare i punti di forza (Strengths), debolezza (Weaknesses), le opportunità (Opportunities) e le minacce (Threats) di un'attività, iniziativa, progetto o impresa, azienda, organizzazione e/o in ogni altra situazione in cui un'organizzazione o un individuo deve prendere una decisione per raggiungere un obiettivo. L'analisi può riguardare l'ambiente interno o esterno di un'organizzazione.):

PUNTI/AREE DI FORZA EMERSI DALL'ANALISI

- l'alto numero della produzione di Report, Annuari e Relazioni Intersectoriali;
- l'esecuzione al 100% delle Ispezioni realizzate rispetto a quelle richieste, evidenziate per tutte le tematiche ambientali;
- l'esecuzione sempre al 100% delle Analisi Microbiologiche sui Campioni prelevati/pervenuti;
- l'utilizzo sempre al 100% dei parametri richiesti nelle Analisi Microbiologiche inerenti i diversi campi di attività dell'Agenzia;
- l'alto numero dei campioni analizzati (in quasi tutti i campi di attività dell'Agenzia), sempre di gran lunga superiore ai Target fissati per l'anno 2020;
- la programmazione del 100% delle procedure conseguite nell'attività di predisposizione di manuali, linee guida, metodi analitici, proposte tecniche finalizzate alla coesione del Sistema Nazionale a rete di Protezione dell'Ambiente;
- l'alto Nr Totale annuo (oltre 40) dei sopralluoghi e/o campionamenti operati per lo svolgimento delle attività analitiche, svolte continuativamente per strutture sanitarie locali, regionali e nazionali, su campioni di diverse matrici;
- l'altissimo Rating finale (118,30) rilevato in relazione all'**Area Amministrativa**;
- l'altissimo Rating finale (115,30) rilevato in relazione all'Area Funzionale **Area Regionale Laboratori – Struttura Laboratorio Chimico**;
- l'altissimo Rating finale (100,39) rilevato in relazione all'Area Funzionale **Area Regionale Laboratori – Servizio Laboratorio Microbiologico**;
- l'altissimo Rating finale (123,3) rilevato in relazione all'Area Funzionale **Area Regionale Monitoraggi – Servizio Aria Monitoraggio e qualità dell'aria**;
- l'altissimo Rating finale (117,15) rilevato in relazione all'Area Funzionale **Area Regionale Monitoraggi – Struttura Radioattività Monitoraggio e controlli**;
- l'altissimo Rating finale (98,02) rilevato in relazione all'Area Funzionale **Centro Ricerche Metaponto**.

ALLEGATO 1

RATING DEI CONTI ARPAB

01.00.00.00.00.00	DIREZIONE GENERALE
01.01.00.00.00.00	AREA DI DIREZIONE GENERALE
01.01.01.00.00.00	Area Funzionale di Direzione Generale
01.01.01.01.00.00	Servizio di Prevenzione e Protezione SPP.
01.01.01.01.01.00	Servizio di Prevenzione e Protezione SPP.

01.01.01.01.01.01 Servizio di Prevenzione e Protezione SPP.

Tipo Descrizione	Formula	Obiettivo Peso	Risultato %	Addendo Rating
Indicatore di Efficienza produttiva -- (124) Indicatore di Efficienza produttiva, misurata sul Nr Totale annuo dei documenti richiesti ed emessi in seguito alla partecipazione ai tavoli di lavoro del centro inter-agenziale Igiene e sicurezza del lavoro del SNPA.	[158] Nr Totale annuo dei documenti richiesti ed emessi in seguito alla partecipazione ai tavoli di lavoro del centro inter-agenziale Igiene e sicurezza del lavoro del SNPA. (5)	≥ 5,00	5,00	20,00
		20,00	100,00	
Indicatore di Attività -- (4) Indicatore di Attività del Servizio Sicurezza sui posti di Lavoro, misurata sul Nr Totale annuo degli interventi di revisione ed aggiornamento del Documento di valutazione del rischio messi a punto e fatti approvare.	[4] Nr Totale annuo degli interventi di revisione ed aggiornamento del Documento di valutazione del rischio. (14)	≥ 14,00	14,00	15,00
		15,00	100,00	
Indicatore di Qualità -- (1) Indica la Qualità degli interventi del Servizio Sicurezza sui posti di lavoro, misurata sulla percentuale di Accertamenti Sanitari eseguiti dall'ASL rispetto a quelli richiesti dall'Ente.	[1] Visite annuali del Medico Competente sul personale individuato dal documento di valutazione del rischio: Numero totale annuo delle visite eseguite da medico competente. (97)	≥ 95,00	97,00	15,32
		15,00	102,11	

Servizio Controllo di Gestione - Anno Esercizio 2020

Tipo Descrizione	Formula	Obiettivo Peso	Risultato %	Addendo Rating
Indicatore di Efficienza produttiva -- (3) Indica L'Efficienza del Servizio Sicurezza sui posti di lavoro, misurata sulla quantità di Reports elaborati nell'anno.	[3] Numero totale annuo reports commissionati/elaborati per la valutazione dei rischi per la sicurezza e la salute dei dipendenti sui posti di lavoro / 1 (2/ 1)	≥ 2,00	2,00	15,00
		15,00	100,00	
Indicatore di Efficienza gestionale -- (123) Indicatore di Efficienza gestionale, misurata sul Nr Totale annuo dei corsi richiesti ed organizzati in materia di sicurezza sul posto di lavoro.	[157] Nr Totale annuo dei corsi richiesti ed organizzati in materia di sicurezza sul posto di lavoro. (2)	≥ 2,00	2,00	20,00
		20,00	100,00	
Indicatore di Efficacia interna -- (2) Indica l'Efficacia del Servizio Sicurezza sui posti di lavoro, misurata sul Nr totale di attività di valutazione rischi eseguiti nell'anno.	[2] Numero totale annuo attività/interventi per la valutazione dei rischi sul posto di lavoro eseguiti nell'anno. (2)	≥ 2,00	2,00	15,00
		15,00	100,00	
			Totale	100,32

01.00.00.00.00.00	DIREZIONE GENERALE
01.01.00.00.00.00	AREA DI DIREZIONE GENERALE
01.01.01.00.00.00	Area Funzionale di Direzione Generale
01.01.01.02.00.00	Segreteria di Direzione.
01.01.01.02.01.00	Segreteria di Direzione.

01.01.01.02.01.01 Segreteria generale.

Tipo Descrizione	Formula	Obiettivo Peso	Risultato %	Addendo Rating
Indicatore di Attività -- (5) Indicatore di Attività della Segreteria del Direttore Generale misurata sul numero dei Cittadini, Enti e/o Associazioni incontrati e/o ricevuti nel corso dell'anno.	[5] Numero totale dei Cittadini, Enti e/o Associazioni incontrati e/o ricevuti nel corso dell'anno. (112)	≥ 100,00	112,00	56,00
		50,00	112,00	
Indicatore di Efficienza produttiva -- (7) Indica il livello di produttività degli addetti alle attività ed alle deliberazioni del Direttore Generale.	[8] Numero tot. annuo delle Deliberazioni del D.G. adottate ≥ /[10] Nr Tot. dei dipendenti addetti alle attività ed alle delibere del D.G. (83/ 1)	50,00	83,00	83,00
		50,00	166,00	
			Totale	139,00

01.00.00.00.00.00	DIREZIONE GENERALE
01.01.00.00.00.00	AREA DI DIREZIONE GENERALE
01.01.01.00.00.00	Area Funzionale di Direzione Generale
01.01.01.02.00.00	Segreteria di Direzione.
01.01.01.02.01.00	Segreteria di Direzione.

01.01.01.02.01.02 Ufficio Stampa, Comunicazione ed Educazione ambientale.

Tipo Descrizione	Formula	Obiettivo Peso	Risultato %	Addendo Rating
Indicatore di Attività -- (50) Indicatore di Attività, misurata sulle comunicazioni sistematiche di dati e informazioni rivolte al pubblico, tramite diversi strumenti in uso nel Sistema.	[65] n. Report annuali e/o Relazioni intersettoriali realizzate \geq e pubblicate. (58)	50,00	58,00	46,40
		40,00	116,00	
Indicatore di Attività -- (9) Indicatore di attività dell'Ufficio Stampa e Comunicazioni, misurata sul n. delle Conferenze Stampa organizzate dall'Ufficio Stampa e Comunicazione	[12] Nr Totale annuo delle Conferenze stampa organizzate e \geq svolte a cura dell'Ufficio Stampa e Comunicazioni (2)	2,00	2,00	30,00
		30,00	100,00	
Indicatore di Attività -- (8) Indicatore di attività dell'Ufficio Stampa e Comunicazioni, misurata sul n. dei Comunicati Stampa preparati e diramati dall'Ufficio Stampa e Comunicazione	[11] Nr Totale annuo dei Comunicati stampa preparati e \geq diramati dall'Ufficio Stampa e Comunicazione (62)	50,00	62,00	37,20
		30,00	124,00	
Totale				113,60

01.00.00.00.00.00	DIREZIONE GENERALE
01.01.00.00.00.00	AREA DI DIREZIONE GENERALE
01.01.01.00.00.00	Area Funzionale di Direzione Generale
01.01.01.02.00.00	Segreteria di Direzione.
01.01.01.02.01.00	Segreteria di Direzione.

01.01.01.02.01.03 Attività Istruttoria per il Rilascio di Autorizzazioni Ambientali - Attività di Governo, Coordinamento e Sviluppo SNPA.

Tipo Descrizione	Formula	Obiettivo Peso	Risultato %	Addendo Rating
Indicatore di Attività -- (51) Indicatore di Attività, misurata sull'Attività istruttorie svolte per le Aziende RIR e, più specificatamente, sul n. Tot. annuo di Partecipazioni a sopralluoghi e/o riunioni GdL in ambito CTR VVFP.	[66] Attività istruttorie per le Aziende RIR: n. Tot. annuo di Partecipazioni a sopralluoghi e/o riunioni GdL in ambito CTR VVFP. (13)	≥ 16,00	13,00	40,63
		50,00	81,25	
Indicatore di Attività -- (52) Indicatore di Attività, misurata sulla partecipazione a tavoli istruttori e gruppi di coordinamento per il governo delle attività dell'Agenzia.	[67] Partecipazione a tavoli istruttori e gruppi di coordinamento per il governo delle attività: Nr Totale annuo Reports. (2)	≥ 2,00	2,00	50,00
		50,00	100,00	
			Totale	90,63

01.00.00.00.00.00	DIREZIONE GENERALE
01.01.00.00.00.00	AREA DI DIREZIONE GENERALE
01.01.01.00.00.00	Area Funzionale di Direzione Generale
01.01.01.02.00.00	Segreteria di Direzione.
01.01.01.02.01.00	Segreteria di Direzione.

01.01.01.02.01.04 Redazione dei documenti di programmazione, rendicontazione e gestione del flusso di reporting previsti dalla regolazione vigente Nazionale, Regionale ed agenziale. Ciclo della Performance.

Tipo Descrizione	Formula	Obiettivo Peso	Risultato %	Addendo Rating
Indicatore di Efficienza gestionale -- (79) Indicatore di Efficienza gestionale, rilevata sullo svolgimento di attività di supporto tecnico-amministrativo (predisposizione atti e note, protocollazione, pubblicazione, archiviazione, attività amministrativa a supporto della direzione generale e tecnico scientifica.	[110] Svolgimento di attività di supporto tecnico-amministrativo (predisposizione atti e note, protocollazione, pubblicazione, archiviazione, attività amministrativa a supporto della direzione generale e tecnico scientifica. (1)	SI	SI	20,00
		20,00	100,00	
Indicatore di Efficacia interna -- (78) Indicatore di Efficacia interna, misurata sull'attività di raccordo e supporto per le attività inerenti il Controllo di Gestione e il Piano della Performance.	[109] Attività di raccordo e supporto per le attività inerenti il Controllo di Gestione e il Piano della Performance. (1)	SI	SI	40,00
		40,00	100,00	
Indicatore di Attività -- (77) Indicatore di Attività, rilevata sullo svolgimento di azioni ed iniziative per il Coordinamento tra il Direttore Generale e tutte le articolazioni dell'Agenzia, garantendo l'interfaccia operativa con l'Ufficio Programmazione.	[108] Svolgimento di azioni ed iniziative per il Coordinamento tra il Direttore Generale e tutte le articolazioni dell'Agenzia, garantendo l'interfaccia operativa con l'Ufficio Programmazione. (1)	SI	SI	40,00
		40,00	100,00	
			Totale	100,00

01.00.00.00.00.00	DIREZIONE GENERALE
01.01.00.00.00.00	AREA DI DIREZIONE GENERALE
01.01.01.00.00.00	Area Funzionale di Direzione Generale
01.01.01.03.00.00	Trasparenza e prevenzione della corruzione.
01.01.01.03.01.00	Trasparenza e prevenzione della corruzione.

01.01.01.03.01.01 Trasparenza e Anticorruzione.

Tipo Descrizione	Formula	Obiettivo Peso	Risultato %	Addendo Rating
Indicatore di Efficienza -- (12) Indicatore di attività e di efficienza, misurate sullo svolgimento di tutte le azioni necessarie ed opportune per il miglioramento dell'efficienza, dell'efficacia, della trasparenza e della semplificazione dell'azione amministrativa.	[15] Svolgimento di tutte le azioni necessarie ed opportune per il miglioramento dell'efficienza, dell'efficacia, della trasparenza e della semplificazione dell'azione amministrativa. (1)	SI	SI	20,00
		20,00	100,00	
Indicatore di Attività -- (15) Indicatore di Attività del servizio "Anticorruzione", misurata sul Nr Totale annuo di interventi e monitoraggi per la lotta alla corruzione nell'Ente.	[18] Nr Totale annuo di interventi e monitoraggi anticorruzione. (1)	≥	1,00	1,00
		30,00	100,00	30,00
Indicatore di Attività -- (13) Indicatore di attività, misurata sul Nr totale annuo dei report inerenti la prevenzione della corruzione e la trasparenza predisposti ed inviati.	[16] Nr totale annuo dei report inerenti la prevenzione della corruzione e la trasparenza predisposti ed inviati. (1)	≥	1,00	1,00
		20,00	100,00	20,00
Indicatore di Attività -- (14) Indicatore di attività, misurata sull'aggiornamento dei regolamenti dell'Agenzia in materia di trasparenza.	[17] Aggiornamento regolamenti dell'Agenzia in materia di trasparenza. (1)	SI	SI	30,00
		30,00	100,00	
Totale				100,00

01.00.00.00.00.00	DIREZIONE GENERALE
01.02.00.00.00.00	AREA AMMINISTRATIVA
01.02.01.00.00.00	Area Funzionale Amministrativa
01.02.01.01.00.00	Ufficio Valorizzazione Risorse Umane e Organizzazione.
01.02.01.01.01.00	Ufficio Valorizzazione Risorse Umane e Organizzazione.

01.02.01.01.01.01 Valorizzazione Risorse Umane e Organizzazione.

Tipo Descrizione	Formula		Obiettivo Peso	Risultato %	Addendo Rating
Indicatore di Efficienza produttiva -- (85) Indicatore di Efficienza produttiva, misurata sulle attività espletate on materia di lavoro agile.	[119] Nr tot. annuo dei Reports elaborati e presentati alla Direzione Generale e d'Area in materia di programmazione, implementazione, coordinamento e monitoraggio del lavoro agile e del CUG (Comitato Unico di Garanzia). (1)	≥	1,00	1,00	50,00
			50,00	100,00	
Indicatore di Efficienza produttiva -- (16) Indica il livello di produttività degli addetti al Servizio Personale, misurato sul Numero pro-capite di dipendenti in carico	([19] Numero tot. del Personale dipendente dell'Ente assunto a tempo indeterminato + [20] Numero tot. dei dipendenti assunti a tempo determinato + [22] Nr. della dotazione extra di personale gestita (staff del Direttore Generale). + [27] Numero tot. annuo dei dipendenti assunti quali LSU o a mezzo Agenzie Interinali.) / [23] Numero totale dipendenti addetti al Servizio Gestione del Personale (il totale del personale, cioè, che si occupa di tutto il personale dipendente). ((115+ 10+ 1+ 10) / 5)	≥	40,00	27,20	17,00
			25,00	68,00	
Indicatore di Efficienza produttiva -- (19) Indica il livello di produttività del Servizio Personale, misurata sulla produzione regolamentare e normativa	[26] Numero totale annuo di nuovi regolamenti e/o nuove disposizioni, circolari, note illustrative emanati dal servizio personale per i dipendenti dell'Agenzia. / 1 (1/ 1)	≥	1,00	1,00	25,00
			25,00	100,00	
				Totale	92,00

01.00.00.00.00.00	DIREZIONE GENERALE
01.02.00.00.00.00	AREA AMMINISTRATIVA
01.02.01.00.00.00	Area Funzionale Amministrativa
01.02.01.03.00.00	Ufficio Patrimonio e Approvvigionamenti
01.02.01.03.01.00	Ufficio Patrimonio e Approvvigionamenti

01.02.01.03.01.01 Patrimonio e Approvvigionamenti

Tipo Descrizione	Formula	Obiettivo Peso	Risultato %	Addendo Rating
Indicatore di Efficienza gestionale -- (33) Indicatore di Attività e di Efficienza Gestionale del Servizio Approvvigionamenti, misurata sui Rapporti di attività dell'Ufficio Approvvigionamenti compilati nell'anno.	[42] Rapporto di attività dell'Ufficio Approvvigionamenti: Nr Totale annuo delle Relazioni trimestrali su acquisti in convenzione. + [43] Rapporto di attività dell'Ufficio Approvvigionamenti: Nr Totale annuo delle Relazioni annuali su acquisti in convenzione. (4+ 1)	≥ 1,00	5,00	100,00
		20,00	500,00	
Indicatore di Qualità -- (29) Indicatore di Qualità o di efficacia interna, misurata sulla elaborazione e redazione report sulle azioni da intraprendere per garantire la manutenzione del patrimonio di beni e mezzi dell'Agenzia.	[37] Elaborazione e redazione report sulle azioni da intraprendere per garantire la manutenzione del patrimonio di mezzi e beni dell'Agenzia. (1)	SI	SI	20,00
		20,00	100,00	
Indicatore di Attività -- (28) Indicatore di Qualità inerente le attività sviluppate dal servizio Gestione del Patrimonio, misurata sul Nr Totale annuo delle Analisi di Convenienza operate in relazione ad aspetti inerenti la Gestione del Patrimonio di beni e mezzi dell'Agenzia.	[36] Nr Totale annuo delle Analisi di Convenienza operate in relazione ad aspetti inerenti la Gestione del Patrimonio di mezzi e beni dell'Agenzia. (1)	≥ 1,00	1,00	20,00
		20,00	100,00	

Tipo Descrizione	Formula		Obiettivo Peso	Risultato %	Addendo Rating
Indicatore di Efficienza gestionale -- (34) Indicatore di Attività e di Efficienza Gestionale del Servizio Approvvigionamenti, misurata sul Nr totale annuo delle verifiche trimestrali operate nell'Ufficio Cassa del Servizio Approvvigionamenti.	[44] Nr totale annuo delle verifiche trimestrali operate nell'Ufficio Cassa del Servizio Approvvigionamenti. (4)	≥	4,00	4,00	20,00
			20,00	100,00	
Indicatore di Efficienza produttiva -- (83) Indicatore di Efficienza produttiva, misurata sul conseguimento degli obiettivi del Masterplan di potenziamento e rilancio dell'Agenzia previsti nel Piano annuale 2020.	[114] Nr tot annuo dei Report redatti e presentati sul monitoraggio e l'aggiornamento dello stato delle procedure di affidamento (presso Suarb e dirette - Masterplan). + [115] Nr tot annuo dei Report redatti e presentati sulle comunicazioni semestrali di svincolo prenotazioni di impegno per singolo affidamento Masterplan. + [116] Nr tot annuo dei Report redatti e presentati sulla gestione e l'inventario dei beni durevoli del Masterplan. (2+ 2+ 1)	≥	5,00	5,00	20,00
			20,00	100,00	
				Totale	180,00

01.00.00.00.00.00	DIREZIONE GENERALE
01.02.00.00.00.00	AREA AMMINISTRATIVA
01.02.01.00.00.00	Area Funzionale Amministrativa
01.02.01.04.00.00	Affari Generali Pianificazione e Controllo di Gestione
01.02.01.04.01.00	Affari Generali Pianificazione e Controllo di Gestione

01.02.01.04.01.01 Affari Generali Pianificazione e Controllo di Gestione

Tipo Descrizione	Formula		Obiettivo Peso	Risultato %	Addendo Rating
Indicatore di Attività -- (39) Indicatore di qualità, misurata sul numero di costi monitorati nell'ambito della Relazione su Reports "Controllo della Gestione e Contabilità Costi".	[52] Numero Costi monitorati a mezzo del Controllo di Gestione. (40)	≥	40,00	40,00	15,00
			15,00	100,00	
Indicatore di Attività -- (6) Indicatore di attività della Segreteria del Direttore Generale, misurata sul N. totale annuo delle richieste di accesso agli atti pervenute da Enti, Associazioni, aziende e comuni cittadini.	[6] N. totale annuo delle richieste di accesso agli atti pervenute da Enti, Associazioni, aziende e comuni cittadini. (115)	≥	70,00	115,00	24,64
			15,00	164,29	
Indicatore di Qualità -- (80) Indicatore di qualità, misurata sul Nr di analisi di Customer Satisfaction realizzate nel corso dell'anno da ARPAB.	[111] Numero totale annuo delle analisi di Customer Satisfaction elaborate ed eseguite da ARPAB. (1)	≥	2,00	1,00	7,50
			15,00	50,00	
Indicatore di Attività -- (40) Indicatore di attività, misurata sulla realizzazione di azioni ed interventi per il monitoraggio e la programmazione di interventi in materia di difesa dell'ambiente e per la sicurezza e la salvaguardia del territorio regionale.	[53] Azioni ed interventi per il monitoraggio e la programmazione di interventi in materia di difesa dell'ambiente e per la sicurezza e la salvaguardia del territorio regionale. (1)		SI	SI	10,00
			10,00	100,00	

Servizio Controllo di Gestione - Anno Esercizio 2020

Tipo Descrizione	Formula	Obiettivo Peso	Risultato %	Addendo Rating
Indicatore di Economicità -- (38) Indica, in rapporto al tot. delle Spese correnti, il costo percentuale del serv. di Controllo di Gestione (comprensivo del costo relativo al personale addetto).	[50] Ammontare tot. annuo della spesa relativa al Controllo di gestione dell'ARPAB (comprensivo del costo relativo al personale addetto). / [51] Spesa Corrente annua totale dell'Agenzia * 100 (51232,8/ 35504811,83* 100)	≤ 0,15	0,14	15,00
		15,00	100,00	
Indicatore di Efficacia interna -- (37) Indica l'efficacia del sistema di Controllo di gestione, misurata sulla percentuale di centri di costo monitorati e controllati	[48] Numero totale dei Centri di Costo (CdC) monitorati e controllati dal Controllo di Gestione. / [49] Numero totale dei Centri di Costo (CdC) strutturati. * 100 (47/ 47* 100)	≥ 100,00	100,00	15,00
		15,00	100,00	
Indicatore di Qualità -- (36) Indica il livello di monitoraggio del Servizio di Controllo di gestione dell'Agenzia.	[47] Nr. tot. dei Reports inerenti il CdG elaborati e pubblicati dal Serv. di CdG. (1)	≥ 1,00	1,00	15,00
		15,00	100,00	
			Totale	102,14

01.00.00.00.00.00	DIREZIONE GENERALE
01.02.00.00.00.00	AREA AMMINISTRATIVA
01.02.01.00.00.00	Area Funzionale Amministrativa
01.02.01.06.00.00	Unità di funzione Comunicazioni e Tecnologie Digitali - ICT.
01.02.01.06.01.00	Unità di funzione Comunicazioni e Tecnologie Digitali - ICT.

01.02.01.06.01.01 Comunicazioni e Tecnologie Digitali - ICT.

Tipo Descrizione	Formula	Obiettivo Peso	Risultato %	Addendo Rating
Indicatore di Efficienza gestionale -- (82) Indicatore di Efficienza gestionale, rilevata sullo svolgimento di attività di Programmazione, implementazione e coordinamento-monitoraggio del lavoro agile.	[113] Svolgimento di attività di Programmazione, implementazione e coordinamento-monitoraggio del lavoro agile. (1)	SI	SI	30,00
		30,00	100,00	
Indicatore di Efficienza gestionale -- (81) Indicatore di Efficienza gestionale, rilevata sull'attività di sviluppo ed implementazione del sistema informativo workflow per gli acquisti e per l'indirizzario fornitori.	[112] Sviluppo ed implementazione del sistema informativo workflow acquisti e indirizzario fornitori. (1)	SI	SI	40,00
		40,00	100,00	
Indicatore di Efficienza tecnica -- (48) Indicatore di efficienza tecnica, misurata sulla tempestività di risposta alle richieste di assistenza tecnica per il sistema Informativo dell'Agenzia.	[62] Numero totale dei giorni (somma dei giorni necessari per ogni intervento) intercorsi tra la richiesta di Assistenza tecnica e la loro fornitura/fruizione. / [63] Numero totale annuo degli interventi di assistenza tecnica informatica richiesti e forniti (9/ 9)	1,00	1,00	30,00
		30,00	100,00	
			Totale	100,00

01.00.00.00.00.00	DIREZIONE GENERALE
01.03.00.00.00.00	AREA TECNICO-SCIENTIFICA
01.03.01.00.00.00	Direzione Tecnico - Scientifica
01.03.01.01.00.00	Unità di Funzione - Ecosistemi, biodiversità e uso del suolo.
01.03.01.01.01.00	Unità di Funzione - Ecosistemi, biodiversità e uso del suolo.

01.03.01.01.01.01 Ecosistemi, biodiversità e uso del suolo.

Tipo Descrizione	Formula	Obiettivo Peso	Risultato %	Addendo Rating
Indicatore di Efficienza produttiva -- (140) Indicatore di Efficienza produttiva, misurata sul Nr Totale annuo dei Report elaborati e presentati in materia di valutazione degli ecosistemi attraverso la presenza e la distribuzione delle componenti floro-faunistiche.	[174] Nr Totale annuo dei Report elaborati e presentati in materia di valutazione degli ecosistemi attraverso la presenza e la distribuzione delle componenti floro-faunistiche. (2)	≥ 1,00	2,00	100,00
		50,00	200,00	
Indicatore di Efficienza produttiva -- (141) Indicatore di Efficienza produttiva, misurata sul Nr Totale annuo dei pareri rilasciati in materia di Valutazione degli ecosistemi attraverso la presenza e la distribuzione delle componenti floro-faunistiche.	[175] Nr Totale annuo dei pareri rilasciati in materia di Valutazione degli ecosistemi attraverso la presenza e distribuzione delle componenti floro-faunistiche. (4)	≥ 2,00	4,00	100,00
		50,00	200,00	
			Totale	200,00

01.00.00.00.00.00	DIREZIONE GENERALE
01.03.00.00.00.00	AREA TECNICO-SCIENTIFICA
01.03.01.00.00.00	Direzione Tecnico - Scientifica
01.03.01.02.00.00	Unità di Funzione - Supporto Tecnico per le valutazione ambientali.
01.03.01.02.01.00	Unità di Funzione - Supporto Tecnico per le valutazione ambientali.

01.03.01.02.01.01 Supporto Tecnico per le valutazione ambientali.

Tipo Descrizione	Formula	Obiettivo Peso	Risultato %	Addendo Rating
Indicatore di Efficienza -- (130) Indicatore di Efficienza, misurata sul Nr Totale annuo dei pareri elaborati e rilasciati nelle Attività di supporto per il rilascio del parere tecnico (AUA e altri pareri tecnici).	[164] Nr Totale annuo dei pareri elaborati e rilasciati nelle Attività di supporto per il rilascio del parere tecnico (AUA e altri pareri tecnici). (71)	≥ 44,00	71,00	24,20
		15,00	161,36	
Indicatore di Efficienza -- (132) Indicatore di Efficienza, misurata sull'elaborazione e rilascio del 100% dei pareri VAS richiesti nelle attività di supporto tecnico-scientifico per procedimenti regionali di valutazione.	[166] Elaborazione e rilascio del 100% dei pareri VAS richiesti nelle attività di supporto tecnico-scientifico per procedimenti regionali di valutazione. (1)	SI	SI	15,00
		15,00	100,00	
Indicatore di Efficienza -- (131) Indicatore di Efficienza, misurata sull'elaborazione e rilascio del 100% dei pareri VIA richiesti nelle attività di supporto tecnico-scientifico per procedimenti regionali di valutazione.	[165] Elaborazione e rilascio del 100% dei pareri VIA richiesti nelle attività di supporto tecnico-scientifico per procedimenti regionali di valutazione. (1)	SI	SI	15,00
		15,00	100,00	
Indicatore di Attività -- (133) Indicatore di Attività, misurata sul Nr totale annuo delle partecipazioni a CDS registrate.	[167] Nr totale annuo delle partecipazioni a CDS registrate. (18)	10,00	18,00	0,00
		15,00	0,00	

Tipo Descrizione	Formula	Obiettivo Peso	Risultato %	Addendo Rating
Indicatore di Efficienza -- (127) Indicatore di Efficienza, misurata sul Nr Totale annuo dei Report elaborati e presentati quali supporto tecnico per le valutazioni ambientali.	[161] Nr Totale annuo dei Report elaborati e presentati quali \geq supporto tecnico per le valutazioni ambientali. (3)	2,00	3,00	22,50
		15,00	150,00	
Indicatore di Efficienza -- (128) Indicatore di Efficienza, misurata sul Nr Totale annuo degli Annuari e/o Relazioni intersettoriali elaborati e presentati quali supporto tecnico per le valutazioni ambientali.	[162] Nr Totale annuo degli Annuari e/o Relazioni intersettoriali elaborati e presentati quali supporto tecnico per le valutazioni ambientali. (9)	5,00	9,00	18,00
		10,00	180,00	
Indicatore di Attività -- (129) Indicatore di Attività, misurata sul Nr Totale annuo dei Pareri elaborati e presentati quali supporto tecnico per le valutazioni ambientali.	[163] Nr Totale annuo dei Pareri elaborati e presentati quali \geq supporto tecnico per le valutazioni ambientali. (10)	10,00	10,00	15,00
		15,00	100,00	
			Totale	109,70

01.00.00.00.00.00	DIREZIONE GENERALE
01.03.00.00.00.00	AREA TECNICO-SCIENTIFICA
01.03.01.00.00.00	Direzione Tecnico - Scientifica
01.03.01.03.00.00	Unità di Funzione - Controlli Integrati Impianti e Gestione
01.03.01.03.01.00	Unità di Funzione - Controlli Integrati Impianti e Gestione

01.03.01.03.01.01 Controlli Integrati Impianti e Gestione Emergenze. Punto ordinante AIA.

Tipo Descrizione	Formula	Obiettivo Peso	Risultato %	Addendo Rating
Indicatore di Efficienza produttiva -- (134) Indicatore di Efficienza produttiva, misurata sul Nr totale annuo delle Ispezioni Integrate su Aziende AIA.	[168] Nr totale annuo delle Ispezioni Integrate su Aziende AIA. (4)	≥ 2,00	4,00	40,00
		20,00	200,00	
Indicatore di Efficienza -- (135) Indicatore di Efficienza, misurata sull'esecuzione del 100% delle Ispezioni mirate rispetto alle richieste pervenute in materia di Ispezione Straordinaria, aggiuntiva o mirata su Aziende soggette ad Aia.	[169] Esecuzione del 100% delle Ispezioni mirate rispetto alle richieste pervenute in materia di Ispezione Straordinaria, aggiuntiva o mirata su Aziende soggette ad Aia. (1)	SI	SI	15,00
		15,00	100,00	
Indicatore di Efficienza produttiva -- (136) Indicatore di Efficienza produttiva, misurata sul Nr Totale annuo dei Report elaborati e presentati in materia di tematiche ambientali.	[170] Nr Totale annuo dei Report elaborati e presentati in materia di tematiche ambientali. (8)	≥ 4,00	8,00	40,00
		20,00	200,00	
Indicatore di Attività -- (139) Indicatore di Attività, misurata sulla partecipazione all'80% delle convocazioni a gruppi di lavoro nazionali del SNPA Tavolo Ispra RR TEM II/06. Controlli/monitoraggi e ispezioni ambientali su impianti industriali (AIA,RIR).	[173] Partecipazione all'80% delle convocazioni a gruppi di lavoro nazionali del SNPA Tavolo Ispra RR TEM II/06. Controlli/monitoraggi e ispezioni ambientali su impianti industriali (AIA,RIR). (1)	SI	SI	15,00
		15,00	100,00	

Tipo Descrizione	Formula	Obiettivo Peso	Risultato %	Addendo Rating
Indicatore di Efficienza -- (138) Indicatore di Efficienza, misurata sull'elaborazione e rilascio dell'80% dei Report come contributo per la realizzazione di annuali e/o report su tematiche ambientali. Tavolo ISPRA RR TEM II/06 Controlli/monitoraggi e ispezioni ambientali su impianti industriali (AIA,RIR). (1)	[172] Elaborazione e rilascio dell'80% dei Report come contributo per la realizzazione di annuali e/o report su tematiche ambientali. Tavolo ISPRA RR TEM II/06 Controlli/monitoraggi e ispezioni ambientali su impianti industriali (AIA,RIR). (1)	SI	SI	15,00
		15,00	100,00	
Indicatore di Attività -- (137) Indicatore di Attività, misurata sul Nr Totale annuo degli Annuali e/o Relazioni intersettoriali elaborate e presentate in materia di tematiche ambientali.	[171] Nr Totale annuo degli Annuali e/o Relazioni intersettoriali elaborate e presentate in materia di tematiche ambientali. (2)	≥ 1,00	2,00	30,00
		15,00	200,00	
			Totale	155,00

01.00.00.00.00.00	DIREZIONE GENERALE
01.03.00.00.00.00	AREA TECNICO-SCIENTIFICA
01.03.01.00.00.00	Direzione Tecnico - Scientifica
01.03.01.05.00	Unità di funzione - Centro archiviazione ed elaborazione dati -Reporting ambientale- Servizio Cartografico.
01.03.01.05.01	Unità di funzione - Centro archiviazione ed elaborazione dati -Reporting ambientale- Servizio Cartografico.

01.03.01.05.01.01 Centro archiviazione ed elaborazione dati -Reporting ambientale- Servizio Cartografico

Tipo Descrizione	Formula	Obiettivo Peso	Risultato %	Addendo Rating
Indicatore di Attività -- (126) Indicatore di Attività, misurata sul Nr Totale annuo di annuari e/o report intertematici e tematici a livello regionale e nazionale, anche attraverso lo sviluppo e alimentazione di set di indicatori, elaborati e presentati.	[160] Nr Totale annuo di annuari e/o report intertematici e tematici a livello regionale e nazionale, anche attraverso lo sviluppo e alimentazione di set di indicatori, elaborati e presentati. (6)	≥ 1,00	6,00	300,00
		50,00	600,00	
Indicatore di Attività -- (125) Indicatore di Attività, misurata sul Nr Totale annuo dei Report in materia di annuari e/o report intertematici e tematici a livello regionale e nazionale, anche attraverso lo sviluppo e alimentazione di set di indicatori, elaborati e presentati.	[159] Nr Totale annuo dei Report in materia di annuari e/o report intertematici e tematici a livello regionale e nazionale, anche attraverso lo sviluppo e alimentazione di set di indicatori, elaborati e presentati. (7)	≥ 4,00	7,00	87,50
		50,00	175,00	
			Totale	387,50

01.00.00.00.00.00	DIREZIONE GENERALE
01.03.00.00.00.00	AREA TECNICO-SCIENTIFICA
01.03.01.00.00.00	Direzione Tecnico - Scientifica
01.03.01.06.00	Segreteria di Area
01.03.01.06.01	Segreteria di Area

01.03.01.06.01.01 Segreteria dell'Area Tecnico-Scientifica.

Tipo Descrizione	Formula	Obiettivo Peso	Risultato %	Addendo Rating
Indicatore di Attività -- (86) Indicatore di Attività della Segreteria del Direttore dell'Area Tecnico- Scientifica, misurata sul numero dei Cittadini, Enti e/o Associazioni incontrati e/o ricevuti nel corso dell'anno.	[120] Numero totale dei Cittadini, Enti e/o Associazioni incontrati e/o ricevuti nel corso dell'anno dal Direttore dell'area Tecnico Scientifica. (49)	≥ 50,00	49,00	49,00
		50,00	98,00	
Indicatore di Efficienza produttiva -- (87) Indica il livello di produttività degli addetti alle attività ed alle deliberazioni del Direttore dell'Area Tecnico- Scientifica.	[121] Numero tot. annuo delle Determinazioni del Direttore dell'Area Tecnico-Scientifica adottate e pubblicate. / [122] Numero tot. dei dipendenti addetti alle Determinazioni del Direttore dell'Area Tecnico-Scientifica. (96/ 1)	≥ 100,00	96,00	48,00
		50,00	96,00	
			Totale	97,00

01.00.00.00.00.00	DIREZIONE GENERALE
01.03.00.00.00.00	AREA TECNICO-SCIENTIFICA
01.03.02.00.00.00	Area Regionale Laboratori.
01.03.02.01.00.00	Struttura Laboratorio Chimico.
01.03.02.01.01.00	Struttura Laboratorio Chimico.

01.03.02.01.01.01 Struttura Laboratorio Chimico.

Tipo Descrizione	Formula	Obiettivo Peso	Risultato %	Addendo Rating
Indicatore di Efficacia -- (170) Indicatore di Efficacia, misurata sull'utilizzo del 100% dei parametri richiesti nelle analisi inerenti i campioni raccolti con le Deposizioni.	[205] Utilizzazione del 100% dei parametri richiesti nelle analisi inerenti i campioni raccolti con le Deposizioni. (1)	SI	SI	3,00
		3,00	100,00	
Indicatore di Efficienza -- (177) Indicatore di Efficienza, misurata sul Nr Totale annuo dei campioni di SEDIMENTI analizzati.	[212] Nr Totale annuo dei campioni di SEDIMENTI analizzati. (71)	≥	48,00	71,00
		3,00	147,92	4,44
Indicatore di Efficacia -- (200) Indicatore di Efficacia, misurata sull'utilizzo del 100% dei parametri richiesti nelle analisi relative a campioni prelevati in ACQUE DI DIALISI operati nell'ambito di Attività analitiche, svolte continuativamente per strutture sanitarie locali, regionali e nazionali, su campioni di diverse matrici.	[235] Utilizzazione del 100% dei parametri richiesti nelle analisi inerenti i campioni relativi a prelievi in ACQUE DI DIALISI operati nell'ambito di attività analitiche, svolte continuativamente per strutture sanitarie locali, regionali e nazionali. (1)	SI	SI	2,00
		2,00	100,00	

Tipo Descrizione	Formula	Obiettivo Peso	Risultato %	Addendo Rating
Indicatore di Attività -- (192) Indicatore di Attività, misurata sul Nr Totale annuo di campioni ricevuti dall'esterno nei SOPRALLUOGHI operati nell'ambito di Attività analitiche, svolte continuativamente per strutture sanitarie locali, regionali e nazionali, su campioni di diverse matrici.	[227] Nr Totale annuo di campioni ricevuti dall'esterno nei SOPRALLUOGHI operati nell'ambito di Attività analitiche, svolte continuativamente per strutture sanitarie locali, regionali e nazionali, su campioni di diverse matrici. (24)	75,00	24,00	0,96
		3,00	32,00	
Indicatore di Efficienza -- (183) Indicatore di Efficienza, misurata sul Nr Totale annuo dei campioni di RIFIUTI analizzati.	[218] Nr Totale annuo dei campioni di RIFIUTI analizzati. (≥ 7)	2,00	7,00	10,50
		3,00	350,00	
Indicatore di Efficienza produttiva -- (193) Indicatore di Efficienza produttiva, misurata sul Nr Totale annuo di campioni analizzati relativi a prelievi in ACQUE POTABILI operati nell'ambito di Attività analitiche, svolte continuativamente per strutture sanitarie locali, regionali e nazionali, su campioni di diverse matrici.	[228] Nr Totale annuo di campioni analizzati relativi a prelievi in ACQUE POTABILI operati nell'ambito di Attività analitiche, svolte continuativamente per strutture sanitarie locali, regionali e nazionali, su campioni di diverse matrici. (1246)	730,00	1246,00	5,12
		3,00	170,68	
Indicatore di Efficacia -- (178) Indicatore di Efficacia, misurata sull'utilizzo del 100% dei parametri richiesti nelle analisi inerenti i campioni raccolti nei SEDIMENTI.	[213] Utilizzazione del 100% dei parametri richiesti nelle analisi inerenti i campioni raccolti nei SEDIMENTI. (1)	SI	SI	3,00
		3,00	100,00	
Indicatore di Efficacia -- (182) Indicatore di Efficacia, misurata sull'utilizzo del 100% dei parametri richiesti nelle analisi inerenti i campioni raccolti nei TERRENI.	[217] Utilizzazione del 100% dei parametri richiesti nelle analisi inerenti i campioni raccolti nei TERRENI. (1)	SI	SI	3,00
		3,00	100,00	

Tipo Descrizione	Formula	Obiettivo Peso	Risultato %	Addendo Rating
Indicatore di Efficienza -- (165) Indicatore di Efficienza, misurato sulla ricerca del PM10: Nr Totale annuo dei campioni analizzati.	[199] PM10: Nr Totale annuo dei campioni analizzati. (723 ≥)	147,00	723,00	14,76
		3,00	491,84	
Indicatore di Efficienza -- (179) Indicatore di Efficienza, misurata sul Nr Totale annuo dei campioni delle ACQUE DI SCARICO analizzati.	[214] Nr Totale annuo dei campioni delle ACQUE DI SCARICO analizzati. (46) ≥	89,00	46,00	1,55
		3,00	51,69	
Indicatore di Efficacia -- (180) Indicatore di Efficacia, misurata sull'utilizzo del 100% dei parametri richiesti nelle analisi inerenti i campioni raccolti nelle ACQUE DI SCARICO.	[215] Utilizzazione del 100% dei parametri richiesti nelle analisi inerenti i campioni raccolti nelle ACQUE DI SCARICO. (1)	SI	SI	3,00
		3,00	100,00	
Indicatore di Efficacia -- (176) Indicatore di Efficacia, misurata sull'utilizzo del 100% dei parametri richiesti nelle analisi inerenti i campioni raccolti nelle ACQUE SOTTERRANEE.	[211] Utilizzazione del 100% dei parametri richiesti nelle analisi inerenti i campioni raccolti nelle ACQUE SOTTERRANEE. (1)	SI	SI	3,00
		3,00	100,00	
Indicatore di Efficienza tecnica -- (191) Indicatore di Efficienza tecnica, misurata sul Nr Totale annuo di campioni prelevati nei SOPRALLUOGHI operati nell'ambito di Attività analitiche, svolte continuativamente per strutture sanitarie locali, regionali e nazionali, su campioni di diverse matrici.	[226] Nr Totale annuo di campioni prelevati nei SOPRALLUOGHI operati nell'ambito di Attività analitiche, svolte continuativamente per strutture sanitarie locali, regionali e nazionali, su campioni di diverse matrici. (43) ≥	44,00	43,00	2,93
		3,00	97,73	

Tipo Descrizione	Formula		Obiettivo Peso	Risultato %	Addendo Rating
Indicatore di Efficienza produttiva -- (186) Indicatore di Efficienza produttiva, misurata sul Nr Tot. annuo dei Contributi x predisposizione di Linee Guida e Rapporti tecnico-scientifici rilasciati in materia di attività di predisposizione di manuali, linee guida, metodi analitici, proposte tecniche finalizzate alla coesione del Sistema Naz.le P.A.	[221] Nr Tot. annuo dei Contributi x predisposizione di Linee Guida e Rapporti tecnico-scientifici rilasciati in materia di attività di predisposizione di manuali, linee guida, metodi analitici, proposte tecniche finalizzate alla coesione del Sistema Naz.le P.A. (6)	≥	2,00	6,00	9,00
			3,00	300,00	
Indicatore di Efficienza -- (181) Indicatore di Efficienza, misurata sul Nr Totale annuo dei campioni di TERRENI analizzati.	[216] Nr Totale annuo dei campioni di TERRENI analizzati. (252)	≥	317,00	252,00	2,38
			3,00	79,50	
Indicatore di Efficienza -- (189) Indicatore di Efficienza, misurata sul Nr Totale annuo dei Report elaborati e rilasciati quali contributo per la realizzazione di annuari e/o report su tematiche ambientali.	[224] Nr Totale annuo dei Report elaborati e rilasciati quali contributo per la realizzazione di annuari e/o report su tematiche ambientali. (3)	≥	4,00	3,00	1,50
			2,00	75,00	
Indicatore di Efficacia -- (168) Indicatore di Efficacia, misurata sull'utilizzo del 100% dei parametri richiesti nelle analisi inerenti i campioni raccolti con i Radielli.	[203] Utilizzazione del 100% dei parametri richiesti nelle analisi inerenti i campioni raccolti con i Radielli. (1)		SI	SI	3,00
			3,00	100,00	
Indicatore di Efficienza -- (188) Indicatore di Efficienza, misurata sul Nr totale annuo degli Interconfronti cui si è partecipato nell'attività di Promozione e partecipazione ad iniziative progettuali di sistema per lo sviluppo tecnico, le linee guida e il miglioramento dei servizi.	[223] Nr totale annuo degli Interconfronti cui si è partecipato nell'attività di Promozione e partecipazione ad iniziative progettuali di sistema per lo sviluppo tecnico, le linee guida e il miglioramento dei servizi. (6)	≥	6,00	6,00	3,00
			3,00	100,00	

Tipo	Formula	Obiettivo	Risultato	Addendo	
Descrizione		Peso	%	Rating	
Indicatore di Efficacia -- (166) Indicatore di Efficacia, misurata sull'utilizzo del 100% dei parametri richiesti nelle analisi inerenti il PM10.	[201] Utilizzazione del 100% dei parametri richiesti nelle analisi inerenti il PM10. (1)	SI	SI	3,00	
		3,00	100,00		
Indicatore di Efficienza produttiva -- (197) Indicatore di Efficienza produttiva, misurata sul Nr Totale annuo di campioni analizzati relativi a prelievi in ACQUE MINERALI operati nell'ambito di Attività analitiche, svolte continuativamente per strutture sanitarie locali, regionali e nazionali, su campioni di diverse matrici.	[232] Nr Totale annuo di campioni analizzati relativi a prelievi in ACQUE MINERALI operati nell'ambito di Attività analitiche, svolte continuativamente per strutture sanitarie locali, regionali e nazionali, su campioni di diverse matrici. (0)	≥	119,00	0,00	0,00
		2,00	0,00		
Indicatore di Efficienza produttiva -- (190) Indicatore di Efficienza produttiva, misurata sul Nr Totale annuo dei SOPRALLUOGHI operati nell'ambito di Attività analitiche, svolte continuativamente per strutture sanitarie locali, regionali e nazionali, su campioni di diverse matrici.	[225] Nr Totale annuo dei SOPRALLUOGHI operati nell'ambito di Attività analitiche, svolte continuativamente per strutture sanitarie locali, regionali e nazionali, su campioni di diverse matrici. (19)	≥	24,00	19,00	2,38
		3,00	79,17		
Indicatore di Efficacia -- (187) Indicatore di Efficacia, misurata sulla programmazione del 100% delle procedure conseguite nell'attività di predisposizione di manuali, linee guida, metodi analitici, proposte tecniche finalizzate alla coesione del Sistema Naz.le a rete di Protezione dell'Ambiente.	[222] Programmazione del 100% delle procedure conseguite nell'attività di predisposizione di manuali, linee guida, metodi analitici, proposte tecniche finalizzate alla coesione del Sistema Naz.le a rete di Protezione dell'Ambiente. (1)	SI	SI	3,00	
		3,00	100,00		

Tipo Descrizione	Formula	Obiettivo Peso	Risultato %	Addendo Rating
Indicatore di Efficacia -- (174) Indicatore di Efficacia, misurata sull'utilizzo del 100% dei parametri richiesti nelle analisi inerenti i campioni raccolti nelle ACQUE DI INVASI.	[209] Utilizzazione del 100% dei parametri richiesti nelle analisi inerenti i campioni raccolti nelle ACQUE DI INVASI. (1)	SI	SI	3,00
		3,00	100,00	
Indicatore di Attività -- (185) Indicatore di Attività, misurata sul Nr tot. annuo delle Partecipazioni a Rete Referenti e/o GdL del SNP conseguite nell'attività di predisposizione di manuali, linee guida, metodi analitici, proposte tecniche finalizzate alla coesione del Sistema Naz.le a rete di Protezione dell'Ambiente.	[220] Nr tot. annuo delle Partecipazioni a Rete Referenti e/o \geq GdL del SNP conseguite nell'attività di predisposizione di manuali, linee guida, metodi analitici, proposte tecniche finalizzate alla coesione del Sistema Naz.le a rete di Protezione dell'Ambiente. (0)	2,00	0,00	0,00
		3,00	0,00	
Indicatore di Efficacia -- (196) Indicatore di Efficacia, misurata sull'utilizzo del 100% dei parametri richiesti nelle analisi relative a campioni prelevati in ACQUE TERMALI operati nell'ambito di Attività analitiche, svolte continuativamente per strutture sanitarie locali, regionali e nazionali, su campioni di diverse matrici.	[231] Utilizzazione del 100% dei parametri richiesti nelle analisi inerenti i campioni relativi a prelievi in ACQUE TERMALI operati nell'ambito di attività analitiche, svolte continuativamente per strutture sanitarie locali, regionali e nazionali. (1)	SI	SI	2,00
		2,00	100,00	
Indicatore di Efficienza -- (167) Indicatore di Efficienza, misurata sul Nr Totale annuo dei campioni prelevati con I Radielli.	[202] Radielli: Nr Totale annuo dei campioni analizzati. (\geq 525)	604,00	525,00	2,61
		3,00	86,92	

Tipo Descrizione	Formula	Obiettivo Peso	Risultato %	Addendo Rating
Indicatore di Efficienza produttiva -- (199) Indicatore di Efficienza produttiva, misurata sul Nr Totale annuo di campioni analizzati relativi a prelievi in ACQUE DI DIALISI operati nell'ambito di Attività analitiche, svolte continuativamente per strutture sanitarie locali, regionali e nazionali, su campioni di diverse matrici.	[234] Nr Totale annuo di campioni analizzati relativi a prelievi in ACQUE DI DIALISI operati nell'ambito di Attività analitiche, svolte continuativamente per strutture sanitarie locali, regionali e nazionali, su campioni di diverse matrici. (123)	≥ 123,00	123,00	2,00
		2,00	100,00	
Indicatore di Efficienza -- (169) Indicatore di Efficienza, misurata sul Nr Totale annuo dei campioni prelevati sulle deposizioni.	[204] Deposizioni: Nr Totale annuo dei campioni analizzati. (34)	≥ 33,00	34,00	3,09
		3,00	103,03	
Indicatore di Efficacia -- (172) Indicatore di Efficacia, misurata sull'utilizzo del 100% dei parametri richiesti nelle analisi inerenti i campioni raccolti nelle ACQUE DI FIUMI.	[207] Utilizzazione del 100% dei parametri richiesti nelle analisi inerenti i campioni raccolti nelle ACQUE DI FIUMI. (1)	SI	SI	3,00
		3,00	100,00	
Indicatore di Efficienza produttiva -- (195) Indicatore di Efficienza produttiva, misurata sul Nr Totale annuo di campioni analizzati relativi a prelievi in ACQUE TERMALI operati nell'ambito di Attività analitiche, svolte continuativamente per strutture sanitarie locali, regionali e nazionali, su campioni di diverse matrici.	[230] Nr Totale annuo di campioni analizzati relativi a prelievi in ACQUE TERMALI operati nell'ambito di Attività analitiche, svolte continuativamente per strutture sanitarie locali, regionali e nazionali, su campioni di diverse matrici. (25)	≥ 12,00	25,00	4,17
		2,00	208,33	
Indicatore di Efficienza -- (175) Indicatore di Efficienza, misurata sul Nr Totale annuo dei campioni delle ACQUE SOTTERRANEE analizzati.	[210] Nr Totale annuo dei campioni delle ACQUE SOTTERRANEE analizzati. (560)	≥ 700,00	560,00	2,40
		3,00	80,00	

Tipo Descrizione	Formula		Obiettivo Peso	Risultato %	Addendo Rating
Indicatore di Efficienza -- (171) Indicatore di Efficienza, misurata sul Nr Totale annuo dei campioni delle ACQUE DI FIUMI analizzati.	[206] Nr Totale annuo dei campioni delle ACQUE DI FIUMI analizzati. (166)	≥	294,00	166,00	1,69
			3,00	56,46	
Indicatore di Efficienza -- (173) Indicatore di Efficienza, misurata sul Nr Totale annuo dei campioni delle ACQUE DI INVASI analizzati.	[208] Nr Totale annuo dei campioni delle ACQUE DI INVASI analizzati. (31)	≥	51,00	31,00	1,82
			3,00	60,78	
Indicatore di Efficacia -- (184) Indicatore di Efficacia, misurata sull'utilizzo del 100% dei parametri richiesti nelle analisi inerenti i campioni raccolti nei RIFIUTI.	[219] Utilizzazione del 100% dei parametri richiesti nelle analisi inerenti i campioni raccolti nei RIFIUTI. (1)		SI	SI	3,00
			3,00	100,00	
Indicatore di Efficacia -- (198) Indicatore di Efficacia, misurata sull'utilizzo del 100% dei parametri richiesti nelle analisi relative a campioni prelevati in ACQUE MINERALI operati nell'ambito di Attività analitiche, svolte continuativamente per strutture sanitarie locali, regionali e nazionali, su campioni di diverse matrici.	[233] Utilizzazione del 100% dei parametri richiesti nelle analisi inerenti i campioni relativi a prelievi in ACQUE MINERALI operati nell'ambito di attività analitiche, svolte continuativamente per strutture sanitarie locali, regionali e nazionali. (0)		SI	NO	0,00
			2,00	0,00	
Indicatore di Efficacia -- (194) Indicatore di Efficacia, misurata sull'utilizzo del 100% dei parametri richiesti nelle analisi relative a campioni prelevati in ACQUE POTABILI operati nell'ambito di Attività analitiche, svolte continuativamente per strutture sanitarie locali, regionali e nazionali, su campioni di diverse matrici.	[229] Utilizzazione del 100% dei parametri richiesti nelle analisi inerenti i campioni relativi a prelievi in ACQUE POTABILI operati nell'ambito di attività analitiche, svolte continuativamente per strutture sanitarie locali, regionali e nazionali. (1)		SI	SI	2,00
			2,00	100,00	

Tipo Descrizione	Formula	Obiettivo Peso	Risultato %	Addendo Rating
			Totale	115,30

01.00.00.00.00.00	DIREZIONE GENERALE
01.03.00.00.00.00	AREA TECNICO-SCIENTIFICA
01.03.02.00.00.00	Area Regionale Laboratori.
01.03.02.02.00.00	Servizio Laboratorio Microbiologico.
01.03.02.02.01.00	Servizio Laboratorio Microbiologico.

01.03.02.02.01.01 Servizio Laboratorio Microbiologico.

Tipo Descrizione	Formula	Obiettivo Peso	Risultato %	Addendo Rating
Indicatore di Efficienza -- (157) Indicatore di Efficienza, misurata sul Nr Totale annuo dei campioni pervenuti per lo svolgimento delle attività analitiche, svolte continuativamente per strutture sanitarie locali, regionali e nazionali, su campioni di diverse matrici.	[191] Nr Totale annuo dei campioni pervenuti per lo svolgimento delle attività analitiche, svolte continuativamente per strutture sanitarie locali, regionali e nazionali, su campioni di diverse matrici. (1806)	≥ 995,00	1806,00	7,26
		4,00	181,51	
Indicatore di Attività -- (154) Indicatore di Attività, misurata sul Nr Totale annuo dei Reports annuali e intersettoriali o attinenti varie matrici ambientali elaborati e rilasciati dal Servizio Laboratorio Microbiologico.	[188] Nr Totale annuo dei Reports annuali e intersettoriali o attinenti varie matrici ambientali elaborati e rilasciati dal Servizio Laboratorio Microbiologico. (1)	≥ 1,00	1,00	4,00
		4,00	100,00	
Indicatore di Efficienza -- (161) Indicatore di Efficienza, misurata sul Nr Totale annuo dei campioni prelevati per lo svolgimento delle attività analitiche, svolte a richiesta per strutture sanitarie locali, regionali e nazionali, su campioni di diverse matrici.	[195] Nr Totale annuo dei campioni prelevati per lo svolgimento delle attività analitiche, svolte a richiesta per strutture sanitarie locali, regionali e nazionali, su campioni di diverse matrici. (9)	≥ 133,00	9,00	0,27
		4,00	6,77	

Tipo Descrizione	Formula		Obiettivo Peso	Risultato %	Addendo Rating
Indicatore di Attività -- (153) Indicatore di Attività, misurata sul Nr Totale annuo dei Reports trimestrali e intersettoriali o attinenti varie matrici ambientali elaborati e rilasciati dal Servizio Laboratorio Microbiologico.	[187] Nr Totale annuo dei Reports trimestrali e intersettoriali o attinenti varie matrici ambientali elaborati e rilasciati dal Servizio Laboratorio Microbiologico. (4)	≥	4,00	4,00	5,00
			5,00	100,00	
Indicatore di Efficienza produttiva -- (156) Indicatore di Efficienza produttiva, misurata sul Nr Totale annuo dei campioni prelevati per lo svolgimento delle attività analitiche, svolte continuativamente per strutture sanitarie locali, regionali e nazionali, su campioni di diverse matrici.	[190] Nr Totale annuo dei campioni prelevati per lo svolgimento delle attività analitiche, svolte continuativamente per strutture sanitarie locali, regionali e nazionali, su campioni di diverse matrici. (455)	≥	272,00	455,00	6,69
			4,00	167,28	
Indicatore di Attività -- (146) Indicatore di Attività, misurata sul Nr Totale annuo dei campioni pervenuti relativi alle misurazioni e valutazioni sulle acque superficiali e sotterranee.	[180] Nr Totale annuo dei campioni pervenuti relativi alle misurazioni e valutazioni sulle acque superficiali e sotterranee. (240)		290,00	240,00	0,00
			4,00	0,00	
Indicatore di Efficienza -- (152) Indicatore di Efficienza, misurata sull'utilizzazione del 100% dei parametri richiesti nelle analisi inerenti le Misure e valutazioni sul suolo, sui rifiuti, sui sottoprodotti e su altri materiali fuori campo applicazione rifiuti.	[186] Utilizzazione del 100% dei parametri richiesti nelle analisi inerenti le Misure e valutazioni sul suolo, sui rifiuti, sui sottoprodotti e su altri materiali fuori campo applicazione rifiuti. (1)		SI	SI	5,00
			5,00	100,00	

Tipo Descrizione	Formula	Obiettivo Peso	Risultato %	Addendo Rating
Indicatore di Efficienza gestionale -- (144) Indicatore di Efficienza gestionale, misurata sull'utilizzazione del 100% dei parametri richiesti nelle analisi inerenti il monitoraggio della qualità delle acque di balneazione, attraverso rilievi strumentali e analisi laboratoristiche (mare).	[178] Utilizzazione del 100% dei parametri richiesti nelle analisi inerenti il monitoraggio della qualità delle acque di balneazione, attraverso rilievi strumentali e analisi laboratoristiche (mare). (1)	SI	SI	5,00
		5,00	100,00	
Indicatore di Efficacia -- (159) Indicatore di Efficacia, misurata sull'utilizzo del 100% dei parametri richiesti nelle analisi inerenti le attività analitiche, svolte continuativamente per strutture sanitarie locali, regionali e nazionali, su campioni di diverse matrici.	[193] Utilizzazione del 100% dei parametri richiesti nelle analisi inerenti le attività analitiche, svolte continuativamente per strutture sanitarie locali, regionali e nazionali, su campioni di diverse matrici. (1)	SI	SI	4,00
		4,00	100,00	
Indicatore di Attività -- (162) Indicatore di Attività, misurata sul Nr Totale annuo dei campioni pervenuti per lo svolgimento delle attività analitiche, svolte a richiesta per strutture sanitarie locali, regionali e nazionali, su campioni di diverse matrici.	[196] Nr Totale annuo dei campioni pervenuti per lo svolgimento delle attività analitiche, svolte a richiesta per strutture sanitarie locali, regionali e nazionali, su campioni di diverse matrici. (30)	≥ 153,00	30,00	0,78
		4,00	19,61	
Indicatore di Efficienza produttiva -- (142) Indicatore di Efficienza produttiva, misurata sull'esecuzione del 100% delle analisi microbiologiche sui campioni pervenuti relativi al monitoraggio della qualità delle acque di balneazione, attraverso rilievi strumentali e analisi laboratoristiche (mare).	[176] Esecuzione del 100% delle analisi microbiologiche sui campioni pervenuti relativi al monitoraggio della qualità delle acque di balneazione, attraverso rilievi strumentali e analisi laboratoristiche (mare). (1)	SI	SI	5,00
		5,00	100,00	

Tipo Descrizione	Formula	Obiettivo Peso	Risultato %	Addendo Rating
Indicatore di Efficienza -- (145) Indicatore di Efficienza, misurata sul Nr Totale annuo dei Bollettini settimanali elaborati e rilasciati in materia di monitoraggio di pollini e spore.	[179] Nr Totale annuo dei Bollettini settimanali elaborati e rilasciati in materia di monitoraggio di pollini e spore. (45)	≥ 42,00	45,00	4,29
		4,00	107,14	
Indicatore di Attività -- (150) Indicatore di Attività, misurata sul Nr Totale annuo dei campioni pervenuti, relativi alle Analisi Microbiologiche inerenti le Misure e valutazioni sul suolo, sui rifiuti, sui sottoprodotti e su altri materiali fuori campo applicazione rifiuti.	[184] Nr Totale annuo dei campioni pervenuti, relativi alle Analisi Microbiologiche inerenti le Misure e valutazioni sul suolo, sui rifiuti, sui sottoprodotti e su altri materiali fuori campo applicazione rifiuti. (80)	≥ 128,00	80,00	2,50
		4,00	62,50	
Indicatore di Efficienza -- (148) Indicatore di Efficienza, misurata sull'utilizzazione del 100% dei parametri richiesti nelle analisi inerenti le misurazioni e valutazioni sulle acque superficiali e sotterranee.	[182] Utilizzazione del 100% dei parametri richiesti nelle analisi inerenti le misurazioni e valutazioni sulle acque superficiali e sotterranee. (1)	SI	SI	4,00
		4,00	100,00	
Indicatore di Efficienza gestionale -- (163) Indicatore di Efficienza gestionale, misurata sull'esecuzione sul 100% dei campioni pervenuti delle analisi microbiologiche relative alle attività analitiche svolte a richiesta per strutture sanitarie locali, regionali e nazionali, su campioni di diverse matrici.	[197] Esecuzione sul 100% dei campioni pervenuti delle analisi microbiologiche relative alle attività analitiche svolte a richiesta per strutture sanitarie locali, regionali e nazionali, su campioni di diverse matrici. (1)	SI	SI	4,00
		4,00	100,00	

Tipo Descrizione	Formula	Obiettivo Peso	Risultato %	Addendo Rating
Indicatore di Efficienza -- (160) Indicatore di Efficienza, misurata sul Nr Totale annuo dei sopralluoghi e/o campionamenti operati per lo svolgimento delle attività analitiche svolte a richiesta per strutture sanitarie locali, regionali e nazionali, su campioni di diverse matrici.	[194] Nr Totale annuo dei sopralluoghi e/o campionamenti operati per lo svolgimento delle attività analitiche svolte a richiesta per strutture sanitarie locali, regionali e nazionali, su campioni di diverse matrici. (0)	≥ 10,00	0,00	0,00
		4,00	0,00	
Indicatore di Efficacia -- (164) Indicatore di Efficacia, misurata sull'utilizzo del 100% dei parametri richiesti nelle analisi inerenti le attività analitiche svolte a richiesta per strutture sanitarie locali, regionali e nazionali, su campioni di diverse matrici.	[198] Utilizzazione del 100% dei parametri richiesti nelle analisi inerenti le attività analitiche svolte a richiesta per strutture sanitarie locali, regionali e nazionali, su campioni di diverse matrici. (1)	SI	SI	4,00
		4,00	100,00	
Indicatore di Attività -- (143) Indicatore di Attività, misurata sul Nr Totale annuo dei campioni pervenuti relativi al monitoraggio della qualità delle acque di balneazione, attraverso rilievi strumentali e analisi laboratoristiche (mare).	[177] Nr Totale annuo dei campioni pervenuti relativi al monitoraggio della qualità delle acque di balneazione, attraverso rilievi strumentali e analisi laboratoristiche (mare). (379)	≥ 360,00	379,00	4,21
		4,00	105,28	
Indicatore di Efficienza -- (151) Indicatore di Efficienza, misurata sull'esecuzione sul 100% dei campioni pervenuti delle analisi microbiologiche relative alle Misure e valutazioni sul suolo, sui rifiuti, sui sottoprodotti e su altri materiali fuori campo applicazione rifiuti.	[185] Esecuzione sul 100% dei campioni pervenuti delle analisi microbiologiche relative alle Misure e valutazioni sul suolo, sui rifiuti, sui sottoprodotti e su altri materiali fuori campo applicazione rifiuti. (1)	SI	SI	5,00
		5,00	100,00	

Tipo Descrizione	Formula	Obiettivo Peso	Risultato %	Addendo Rating
Indicatore di Efficacia -- (158) Indicatore di Efficacia, misurata sull'esecuzione sul 100% dei campioni pervenuti delle analisi microbiologiche relative alle attività analitica, svolte continuativamente per strutture sanitarie locali, regionali e nazionali, su campioni di diverse matrici.	[192] Esecuzione sul 100% dei campioni pervenuti delle analisi microbiologiche relative alle attività analitica, svolte continuativamente per strutture sanitarie locali, regionali e nazionali, su campioni di diverse matrici. (1)	SI	SI	4,00
		4,00	100,00	
Indicatore di Efficienza -- (147) Indicatore di Efficienza, misurata sull'esecuzione del 100% delle analisi microbiologiche sui campioni pervenuti relativi alle misurazioni e valutazioni sulle acque superficiali e sotterranee.	[181] Esecuzione sul 100% dei campioni pervenuti delle analisi microbiologiche relative alle misurazioni e valutazioni sulle acque superficiali e sotterranee. (1)	SI	SI	5,00
		5,00	100,00	
Indicatore di Efficienza produttiva -- (155) Indicatore di Efficienza produttiva, misurata sul Nr Totale annuo dei sopralluoghi e/o campionamenti operati per lo svolgimento delle attività analitiche, svolte continuativamente per strutture sanitarie locali, regionali e nazionali, su campioni di diverse matrici.	[189] Nr Totale annuo dei sopralluoghi e/o campionamenti operati per lo svolgimento delle attività analitiche, svolte continuativamente per strutture sanitarie locali, regionali e nazionali, su campioni di diverse matrici. (40)	≥		15,38
		13,00	40,00	
		5,00	307,69	
Indicatore di Attività -- (149) Indicatore di Attività, misurata sul Nr Totale dei Reports inerenti le misurazioni e le valutazioni sulle acque superficiali e sotterranee elaborati e rilasciati nel corso dell'anno.	[183] Nr Totale dei Reports inerenti le misurazioni e le valutazioni sulle acque superficiali e sotterranee elaborati e rilasciati nel corso dell'anno. (1)	≥		5,00
		1,00	1,00	
		5,00	100,00	
			Totale	100,39

01.00.00.00.00.00	DIREZIONE GENERALE
01.03.00.00.00.00	AREA TECNICO-SCIENTIFICA
01.03.03.00.00.00	Area Regionale Monitoraggi.
01.03.03.02.00.00	Servizio Aria Monitoraggio e qualità dell'aria.
01.03.03.02.01.00	Servizio Aria Monitoraggio e qualità dell'aria.

01.03.03.02.01.01 Servizio Aria: Monitoraggio e qualità dell'aria.

Tipo Descrizione	Formula	Obiettivo Peso	Risultato %	Addendo Rating
Indicatore di Attività -- (224) Indicatore di Attività, misurata sul Nr Totale annuo dei Report elaborati e rilasciati nell'ambito della Realizzazione di annuari e/o report intertematici e tematici a livello regionale e nazionale, anche attraverso lo sviluppo e alimentazione di set di indicatori. (4)	[259] Nr Totale annuo dei Report elaborati e rilasciati nell'ambito della Realizzazione di annuari e/o report intertematici e tematici a livello regionale e nazionale, anche attraverso lo sviluppo e alimentazione di set di indicatori. (4)	≥ 4,00	4,00	3,00
		3,00	100,00	
Indicatore di Efficienza produttiva -- (201) Indicatore di Efficienza produttiva, misurata sul Nr totale annuo delle Campagne di Misura con mezzo mobile in materia di Monitoraggio della qualità dell'aria con mezzo mobile.	[236] Nr totale annuo delle Campagne di Misura con mezzo mobile in materia di Monitoraggio della qualità dell'aria con mezzo mobile. (10)	≥ 10,00	10,00	3,00
		3,00	100,00	
Indicatore di Efficacia -- (214) Indicatore di Efficacia, misurata sul Nr totale delle Centraline in rete fissa utilizzate per il monitoraggio della qualità dell'aria in continuo.	[249] Nr totale delle Centraline in rete fissa utilizzate per il monitoraggio della qualità dell'aria in continuo. (15)	≥ 15,00	15,00	4,00
		4,00	100,00	

Tipo Descrizione	Formula	Obiettivo Peso	Risultato %	Addendo Rating
Indicatore di Qualità e di Efficacia esterna o sociale -- (230) Indicatore di Qualità e di Efficacia esterna o sociale, misurata sull'elaborazione ed il rilascio di parere per ogni e tutte le procedure (100%) in cui è richiesto.	[265] Elaborazione e rilascio parere per ogni e tutte le procedure (100%) in cui è richiesto. (1)	SI	SI	3,00
		3,00	100,00	
Indicatore di Attività -- (232) Indicatore di Attività, misurata sul Nr Totale annuo dei Documenti prodotti quali Supporto tecnico scientifico sull'attuazione e valutazione di efficacia della normativa ambientale.	[267] Nr Totale annuo dei Documenti prodotti quali Supporto tecnico scientifico sull'attuazione e valutazione di efficacia della normativa ambientale. (12)	5,00	12,00	7,20
		3,00	240,00	
Indicatore di Efficienza gestionale -- (226) Indicatore di Efficienza gestionale, misurata sul Nr tot. annuo delle Pubblicazioni sul sito (inclusi report mezzo mobile e misurazioni passive per ogni campagna) rilasciate nell'ambito delle attività di Comunicazioni sistematiche di dati e informazioni al pubblico, tramite diversi strumenti in uso nel sistema.	[261] Nr tot. annuo Pubblicazioni sul sito (inclusi report mezzo mobile e misurazioni passive per ogni campagna) rilasciate nell'ambito delle attività di Comunicazioni sistematiche di dati e informazioni al pubblico, tramite diversi strumenti in uso nel sistema. (31)	30,00	31,00	3,10
		3,00	103,33	
Indicatore di Attività -- (231) Indicatore di Attività, misurata sul rispetto della garanzia di partecipazione al 100% alle RRTEM, nell'ambito delle attività di partecipazione, anche attraverso attività tecniche propedeutiche, a Commissioni locali, regionali e nazionali.	[266] Garantire al 100% le partecipazioni a RRTEM, nell'ambito delle attività di partecipazione, anche attraverso attività tecniche propedeutiche, a Commissioni locali, regionali e nazionali. (1)	SI	SI	3,00
		3,00	100,00	

Tipo Descrizione	Formula		Obiettivo Peso	Risultato %	Addendo Rating
Indicatore di Efficienza produttiva -- (210) Indicatore di Efficienza produttiva, misurata sul Nr totale annuo delle Campagne H2S (con radiello) per sito (25 siti) con mezzo mobile in altri Monitoraggi.	[245] Nr totale annuo delle Campagne H2S (con radiello) per sito (25 siti) con mezzo mobile in altri Monitoraggi. (62)	≥	24,00	62,00	5,17
			2,00	258,33	
Indicatore di Efficienza gestionale -- (207) Indicatore di Efficienza gestionale, misurata sul Nr totale annuo delle Preparativa per determinazioni Metalli nelle relative Campagne con mezzo mobile in materia di Monitoraggio della qualità dell'aria con mezzo mobile.	[242] Nr totale annuo delle Preparativa per determinazioni Metalli nelle relative Campagne con mezzo mobile in materia di Monitoraggio della qualità dell'aria con mezzo mobile. (30)	≥	120,00	30,00	0,75
			3,00	25,00	
Indicatore di Attività -- (223) Indicatore di Attività, misurata sul Nr totale annuo delle partecipazioni a progetti inerenti la promozione e la partecipazione, a diverso ruolo, a progetti di carattere locale, nazionale e comunitario/internazionale.	[258] Nr totale annuo delle partecipazioni a progetti inerenti la promozione e la partecipazione, a diverso ruolo, a progetti di carattere locale, nazionale e comunitario/internazionale. (5)	≥	2,00	5,00	5,00
			2,00	250,00	
Indicatore di Efficacia -- (211) Indicatore di Efficacia, misurata sul Nr totale annuo dei campioni prelevati nelle Campagne (con radiello) con mezzo mobile in altri Monitoraggi.	[246] Nr totale annuo dei campioni prelevati nelle Campagne (con radiello) con mezzo mobile in altri Monitoraggi. (513)	≥	600,00	513,00	2,57
			3,00	85,50	
Indicatore di Efficacia -- (213) Indicatore di Efficacia, misurata sul Nr totale annuo dei Campioni deposimetri (deposimetro) prelevati con mezzo mobile in altri Monitoraggi.	[248] Nr totale annuo dei Campioni deposimetri (deposimetro) prelevati con mezzo mobile in altri Monitoraggi. (86)	≥	36,00	86,00	7,17
			3,00	238,89	

Tipo Descrizione	Formula		Obiettivo Peso	Risultato %	Addendo Rating
Indicatore di Attività -- (220) Indicatore di Attività, misurata sul Nr Totale annuo dei report di valutazione della Qualità dell'Aria elaborati e rilasciati.	[255] Nr Totale annuo dei report di valutazione della Qualità dell'Aria elaborati e rilasciati. (26)	≥	6,00	26,00	8,67
			2,00	433,33	
Indicatore di Attività -- (222) Indicatore di Attività, misurata sull'elaborazione e rilascio del Report annuale inerente il contratto di manutenzione della rete di monitoraggio dell'aria.	[257] Direzione, Esecuzione e Gestione del contratto di manutenzione della rete: elaborazione e rilascio del Report annuale. (1)		SI	SI	2,00
			2,00	100,00	
Indicatore di Efficienza -- (233) Indicatore di Efficienza, misurata sul Nr Totale annuo dei sopralluoghi effettuati nell'ambito delle Attività istruttorie per le aziende soggette ad AIA e quelle finalizzate alla redazione ed integrazione dei Piani di Monitoraggio e Controllo (PMC).	[268] Nr Totale annuo dei sopralluoghi effettuati nell'ambito delle Attività istruttorie per le aziende soggette ad AIA e quelle finalizzate alla redazione ed integrazione dei Piani di Monitoraggio e Controllo (PMC). (3)	≥	2,00	3,00	4,50
			3,00	150,00	
Indicatore di Efficienza produttiva -- (208) Indicatore di Efficienza produttiva, misurata sul Nr totale annuo delle Campagne per determinazioni gravimetriche PM10/PM2.5 con mezzo mobile in altri Monitoraggi.	[243] Nr totale annuo delle Campagne per determinazioni gravimetriche PM10/PM2.5 con mezzo mobile in altri Monitoraggi. (799)	≥	700,00	799,00	3,42
			3,00	114,14	
Indicatore di Efficienza gestionale -- (206) Indicatore di Efficienza gestionale, misurata sul Nr totale annuo delle Preparativa per determinazioni IPA nelle relative Campagne con mezzo mobile in materia di Monitoraggio della qualità dell'aria con mezzo mobile.	[241] Nr totale annuo delle Preparativa per determinazioni IPA nelle relative Campagne con mezzo mobile in materia di Monitoraggio della qualità dell'aria con mezzo mobile. (60)	≥	150,00	60,00	1,20
			3,00	40,00	

Tipo Descrizione	Formula		Obiettivo Peso	Risultato %	Addendo Rating
Indicatore di Efficienza produttiva -- (205) Indicatore di Efficienza produttiva, misurata sul Nr totale annuo delle Campagne per determinazioni IPA con mezzo mobile in materia di Monitoraggio della qualità dell'aria con mezzo mobile.	[240] Nr totale annuo delle Campagne per determinazioni IPA con mezzo mobile in materia di Monitoraggio della qualità dell'aria con mezzo mobile. (10)	≥	10,00	10,00	3,00
			3,00	100,00	
Indicatore di Efficienza produttiva -- (212) Indicatore di Efficienza produttiva, misurata sul Nr totale annuo delle campagne con deposimetri (microinquinanti organici, inorganici e mercurio) con mezzo mobile in altri Monitoraggi.	[247] Nr totale annuo delle campagne con deposimetri (microinquinanti organici, inorganici e mercurio) con mezzo mobile in altri Monitoraggi. (11)	≥	12,00	11,00	2,75
			3,00	91,67	
Indicatore di Attività -- (227) Indicatore di Attività, misurata sul Nr Totale annuo dei questionari on line rilasciati nell'ambito dell'attività di diffusione di dati e informazioni.	[262] Nr Totale annuo dei questionari on line rilasciati nell'ambito dell'attività di diffusione di dati e informazioni. (3)	≥	2,00	3,00	4,50
			3,00	150,00	
Indicatore di Attività -- (217) Indicatore di Attività, misurata sul Nr Totale annuo dei Bollettini elaborati e rilasciati nell'attività di elaborazione dei dati di monitoraggio.	[252] Nr Totale annuo dei Bollettini elaborati e rilasciati nell'attività di elaborazione dei dati di monitoraggio. (366)	≥	366,00	366,00	2,00
			2,00	100,00	
Indicatore di Attività -- (228) Indicatore di Attività, misurata sul Nr totale annuo delle Serie Open Data pubblicati (1 serie per sito all'anno) nell'ambito dell'attività di diffusione di informazioni e dati verso enti pubblici a carattere locale o nazionale.	[263] Nr totale annuo delle Serie Open Data pubblicati (1 serie per sito all'anno) nell'ambito dell'attività di diffusione di informazioni e dati verso enti pubblici a carattere locale o nazionale. (15)	≥	15,00	15,00	3,00
			3,00	100,00	

Tipo Descrizione	Formula		Obiettivo Peso	Risultato %	Addendo Rating
Indicatore di Attività -- (229) Indicatore di Attività, misurata sul Nr totale annuo delle partecipazioni a Commissioni e/o gruppi di lavoro (regionali e nazionali) per l'espressione di pareri o per dare contributi tecnici e operativi richiesti, anche con campionamenti e analisi.	[264] Nr totale annuo delle partecipazioni a Commissioni e/o gruppi di lavoro (regionali e nazionali) per l'espressione di pareri o per dare contributi tecnici e operativi richiesti, anche con campionamenti e analisi. (14)	≥	10,00	14,00	4,20
			3,00	140,00	
Indicatore di Efficienza produttiva -- (204) Indicatore di Efficienza produttiva, misurata sul Nr totale annuo delle Campagne per determinazioni metalli con mezzo mobile in materia di Monitoraggio della qualità dell'aria con mezzo mobile.	[239] Nr totale annuo delle Campagne per determinazioni metalli con mezzo mobile in materia di Monitoraggio della qualità dell'aria con mezzo mobile. (3)	≥	8,00	3,00	1,13
			3,00	37,50	
Indicatore di Efficienza tecnica -- (216) Indicatore di Efficienza tecnica, misurata sul Nr Totale annuo dei Sopralluoghi per verifica dello stato delle centraline in rete fissa nelle attività inerenti i sopralluoghi sulle stazioni fisse di monitoraggio.	[251] Nr Totale annuo dei Sopralluoghi per verifica dello stato delle centraline in rete fissa nelle attività inerenti i sopralluoghi sulle stazioni fisse di monitoraggio. (33)	≥	24,00	33,00	5,50
			4,00	137,50	
Indicatore di Attività -- (219) Indicatore di Attività, misurata sul Nr totale annuo delle Comunicazioni all'Autorità Competente inviate in conseguenza dell'attività di elaborazione dei dati di monitoraggio.	[254] Nr totale annuo delle Comunicazioni all'Autorità Competente inviate in conseguenza dell'attività di elaborazione dei dati di monitoraggio. (45)	≥	50,00	45,00	1,80
			2,00	90,00	

Tipo Descrizione	Formula		Obiettivo Peso	Risultato %	Addendo Rating
Indicatore di Efficienza produttiva -- (235) Indicatore di Efficienza produttiva, misurata sul Nr Totale annuo dei pareri elaborati e rilasciati nell'ambito delle attività istruttorie per le aziende soggette ad AIA e quelle finalizzate alla redazione ed integrazione dei Piani di Monitoraggio e Controllo (PMC).	[270] Nr Totale annuo dei pareri elaborati e rilasciati nell'ambito delle attività istruttorie per le aziende soggette ad AIA e quelle finalizzate alla redazione ed integrazione dei Piani di Monitoraggio e Controllo (PMC). (2)	≥	2,00	2,00	3,00
			3,00	100,00	
Indicatore di Attività -- (218) Indicatore di Attività, misurata sul Nr totale annuo delle Relazioni e/o Report (incluso elaborazioni dati) elaborate e rilasciate nell'elaborazione dei dati di monitoraggio.	[253] Nr totale annuo delle Relazioni e/o Report (incluso elaborazioni dati) elaborate e rilasciate nell'elaborazione dei dati di monitoraggio. (70)	≥	50,00	70,00	2,80
			2,00	140,00	
Indicatore di Attività -- (221) Indicatore di Attività, misurata sul Nr totale annuo delle Simulazioni modellistiche operate nello svolgere la valutazione della qualità dell'aria.	[256] Nr totale annuo delle Simulazioni modellistiche operate nello svolgere la valutazione della qualità dell'aria. (9)	≥	9,00	9,00	2,00
			2,00	100,00	
Indicatore di Efficacia -- (215) Indicatore di Efficacia, misurata sul Nr Totale annuo dei Parametri validati/anno nelle centraline in rete fissa.	[250] Nr Totale annuo dei Parametri validati/anno nelle centraline in rete fissa. (81738)	≥	81627,00	81738,00	4,01
			4,00	100,14	
Indicatore di Attività -- (225) Indicatore di Attività, misurata sul Nr Tot. annuo degli Annuari o Relazioni intersettoriali elaborati e rilasciati nell'ambito della Realizzaz. di annuari e/o report intertematici e tematici a livello regionale e nazionale, anche attraverso lo sviluppo e alimentazione di set di indicatori.	[260] Nr Tot. annuo degli Annuari o Relazioni intersettoriali elaborati e rilasciati nell'ambito della Realizzaz. di annuari e/o report intertematici e tematici a livello regionale e nazionale, anche attraverso lo sviluppo e alimentazione di set di indicatori. (1)	≥	1,00	1,00	3,00
			3,00	100,00	

Tipo Descrizione	Formula	Obiettivo Peso	Risultato %	Addendo Rating
Indicatore di Efficacia -- (202) Indicatore di Efficacia, misurata sul Nr totale annuo dei parametri validati in ognuna delle Campagne di Misura con mezzo mobile in materia di Monitoraggio della qualità dell'aria con mezzo mobile.	[237] Nr totale annuo dei parametri validati in ognuna delle Campagne di Misura con mezzo mobile in materia di Monitoraggio della qualità dell'aria con mezzo mobile. (210)	≥ 160,00	210,00	3,94
		3,00	131,25	
Indicatore di Efficienza gestionale -- (209) Indicatore di Efficienza gestionale, misurata sul Nr totale annuo delle Preparativa per determinazioni Metalli nelle campagne in altri Monitoraggi.	[244] Nr totale annuo delle Preparativa per determinazioni Metalli nelle campagne in altri Monitoraggi. (182)	≥ 350,00	182,00	1,56
		3,00	52,00	
Indicatore di Efficienza produttiva -- (203) Indicatore di Efficienza produttiva, misurata sul Nr totale annuo delle Campagne per determinazioni gravimetriche PM10/PM2.5 con mezzo mobile in materia di Monitoraggio della qualità dell'aria con mezzo mobile.	[238] Nr totale annuo delle Campagne per determinazioni gravimetriche PM10/PM2.5 con mezzo mobile in materia di Monitoraggio della qualità dell'aria con mezzo mobile. (10)	≥ 10,00	10,00	3,00
		3,00	100,00	
Indicatore di Efficienza gestionale -- (234) Indicatore di Efficienza gestionale, misurata sul Nr totale annuo delle Verifiche documentali effettuate nell'ambito delle Attività istruttorie per le aziende soggette ad AIA e quelle finalizzate alla redazione ed integrazione dei Piani di Monitoraggio e Controllo (PMC).	[269] Nr totale annuo delle Verifiche documentali effettuate nell'ambito delle Attività istruttorie per le aziende soggette ad AIA e quelle finalizzate alla redazione ed integrazione dei Piani di Monitoraggio e Controllo (PMC). (34)	≥ 20,00	34,00	5,10
		3,00	170,00	
Totale			123,02	

01.00.00.00.00.00	DIREZIONE GENERALE
01.03.00.00.00.00	AREA TECNICO-SCIENTIFICA
01.03.03.00.00.00	Area Regionale Monitoraggi.
01.03.03.03.00.00	Struttura Radioattività Monitoraggio e Controllo.
01.03.03.03.01.00	Struttura Radioattività Monitoraggio e Controllo.

01.03.03.03.01.01 Struttura Radioattività: Monitoraggio e Controllo.

Tipo Descrizione	Formula	Obiettivo Peso	Risultato %	Addendo Rating
Indicatore di Efficienza produttiva -- (239) Indicatore di Efficienza produttiva, misurata sul Nr Totale annuo dei Campioni analizzati nelle Analisi chimiche, fisiche, biologiche e microbiologiche inerenti il monitoraggio della radioattività ambientale.	[274] Nr Totale annuo dei Campioni analizzati nelle Analisi chimiche, fisiche, biologiche e microbiologiche inerenti il monitoraggio della radioattività ambientale. (464)	≥ 500,00	464,00	5,80
		6,25	92,80	
Indicatore di Efficienza produttiva -- (236) Indicatore di Efficienza produttiva, misurata sul Nr totale annuo delle Campagne di monitoraggio della radioattività ambientale operate.	[271] Nr totale annuo delle Campagne di monitoraggio della radioattività ambientale operate. (2)	≥ 2,00	2,00	6,25
		6,25	100,00	
Indicatore di Attività -- (247) Indicatore di Attività, misurata sul Nr totale annuo delle Comunicazioni all'Autorità Competente rilasciate in materia di radioattività in ambito Verifica documentale degli autocontrolli dell'esercente.	[282] Nr totale annuo delle Comunicazioni all'Autorità Competente rilasciate in materia di radioattività in ambito Verifica documentale degli autocontrolli dell'esercente. (7)	≥ 3,00	7,00	14,58
		6,25	233,33	

Tipo Descrizione	Formula	Obiettivo Peso	Risultato %	Addendo Rating
Indicatore di Efficienza produttiva -- (248) Indicatore di Efficienza produttiva, misurata sul Nr Totale annuo dei Sopralluoghi e/o campionamento per Radioattività operati in ambienti di vita o di lavoro.	[283] Nr Totale annuo dei Sopralluoghi e/o campionamento per Radioattività operati in ambienti di vita o di lavoro. (11)	≥ 10,00	11,00	6,88
		6,25	110,00	
Indicatore di Efficienza gestionale -- (249) Indicatore di Efficienza gestionale, misurata sul Nr Totale annuo dei campioni prelevati nei Sopralluoghi e/o campionamento per Radioattività operati in ambienti di vita o di lavoro.	[284] Nr Totale annuo dei campioni prelevati nei Sopralluoghi e/o campionamento per Radioattività operati in ambienti di vita o di lavoro. (67)	≥ 23,00	67,00	18,21
		6,25	291,30	
Indicatore di Efficienza gestionale -- (250) Indicatore di Efficienza gestionale, misurata sul Nr Totale annuo dei campioni analizzati tra i campioni prelevati nei Sopralluoghi e/o campionamento per Radioattività operati in ambienti di vita o di lavoro.	[285] Nr Totale annuo dei campioni analizzati tra i campioni prelevati nei Sopralluoghi e/o campionamento per Radioattività operati in ambienti di vita o di lavoro. (28)	≥ 23,00	28,00	7,61
		6,25	121,74	
Indicatore di Efficacia -- (244) Indicatore di Efficacia, misurata sul Nr Tot. annuo Campioni analizzati nelle Analisi chimiche, biologiche e microbiologiche inerenti monitoraggio della radioattività nelle Ispezioni integrate programmate su azienda soggetta ad AIA e valutazione dei rapporti annuali dei PMC.	[279] Nr Tot. annuo Campioni analizzati nelle Analisi chimiche, biologiche e microbiologiche inerenti monitoraggio della radioattività nelle Ispezioni integrate programmate su azienda soggetta ad AIA e valutazione dei rapporti annuali dei PMC. (4)	≥ 4,00	4,00	6,25
		6,25	100,00	

Tipo Descrizione	Formula	Obiettivo Peso	Risultato %	Addendo Rating
Indicatore di Efficacia -- (241) Indicatore di Efficacia, misurata sul Nr Totale annuo dei Sopralluoghi operati nell'ambito delle verifiche dello stato e/o della manutenzione delle stazioni fisse di monitoraggio della radioattività.	[276] Nr Totale annuo dei Sopralluoghi operati nell'ambito delle verifiche dello stato e/o della manutenzione delle stazioni fisse di monitoraggio della radioattività. (10)	≥ 12,00	10,00	5,21
		6,25	83,33	
Indicatore di Attività -- (251) Indicatore di Attività, misurata sul Nr Totale annuo dei Rapporti e/o Certificati rilasciati in fase di Elaborazione, valutazione e/o validazione dei dati di controllo relativi alle misurazioni e valutazioni sulle radiazioni ionizzanti.	[286] Nr Totale annuo dei Rapporti e/o Certificati rilasciati in fase di Elaborazione, valutazione e/o validazione dei dati di controllo relativi alle misurazioni e valutazioni sulle radiazioni ionizzanti. (28)	≥ 23,00	28,00	7,61
		6,25	121,74	
Indicatore di Efficienza -- (246) Indicatore di Efficienza, misurata sul Nr totale annuo delle Verifiche documentali autocontrolli operate in materia di radioattività in ambito Verifica documentale degli autocontrolli dell'esercente.	[281] Nr totale annuo delle Verifiche documentali autocontrolli operate in materia di radioattività in ambito Verifica documentale degli autocontrolli dell'esercente. (56)	≥ 65,00	56,00	5,38
		6,25	86,15	
Indicatore di Efficienza produttiva -- (238) Indicatore di Efficienza produttiva, misurata sul Nr totale annuo delle Misure rilevate nelle misurazioni in campo della radioattività ambientale.	[273] Nr totale annuo delle Misure rilevate nelle misurazioni in campo della radioattività ambientale. (51)	≥ 80,00	51,00	3,98
		6,25	63,75	
Indicatore di Attività -- (245) Indicatore di Attività, misurata sul Nr totale annuo delle Valutazioni rapporti annuali dei PMC operate in ambito di monitoraggio della radioattività e quale verifica documentale degli autocontrolli dell'esercente.	[280] Nr totale annuo delle Valutazioni rapporti annuali dei PMC operate in ambito di monitoraggio della radioattività e quale verifica documentale degli autocontrolli dell'esercente. (5)	≥ 5,00	5,00	6,25
		6,25	100,00	

Tipo Descrizione	Formula	Obiettivo Peso	Risultato %	Addendo Rating
Indicatore di Efficacia -- (243) Indicatore di Efficacia, misurata sul Nr totale annuo dei campioni prelevati nelle Ispezioni mirate/integrate operate, programmate o no su aziende soggette ad AIA e/o in relazione alla valutazione dei rapporti annuali dei PMC (Piani di Monitoraggio e Controllo).	[278] Nr totale annuo dei campioni prelevati nelle Ispezioni mirate/integrate operate, programmate o no su aziende soggette ad AIA e/o in relazione alla valutazione dei rapporti annuali dei PMC (Piani di Monitoraggio e Controllo). (4)	≥ 4,00	4,00	6,25
		6,25	100,00	
Indicatore di Efficienza -- (237) Indicatore di Efficienza, misurata sul Nr Totale annuo dei campioni prelevati nelle Campagne di monitoraggio della radioattività ambientale.	[272] Nr Totale annuo dei campioni prelevati nelle Campagne di monitoraggio della radioattività ambientale. (458)	≥ 500,00	458,00	5,73
		6,25	91,60	
Indicatore di Efficacia -- (240) Indicatore di Efficacia, misurata sul Nr Totale annuo dei Parametri analizzati nelle Analisi chimiche, fisiche, biologiche e microbiologiche inerenti il monitoraggio della radioattività ambientale.	[275] Nr Totale annuo dei Parametri analizzati nelle Analisi chimiche, fisiche, biologiche e microbiologiche inerenti il monitoraggio della radioattività ambientale. (2359)	≥ 3000,00	2359,00	4,91
		6,25	78,63	
Indicatore di Efficienza produttiva -- (242) Indicatore di Efficienza produttiva, misurata sul Nr totale annuo delle Ispezioni mirate/integrate operate, programmate o no su aziende soggette ad AIA (Autorizzazione Integrata Ambientale) e/o in relazione alla valutazione dei rapporti annuali dei PMC (Piani di Monitoraggio e Controllo).	[277] Nr totale annuo delle Ispezioni mirate/integrate operate, programmate o no su aziende soggette ad AIA (Autorizzazione Integrata Ambientale) e/o in relazione alla valutazione dei rapporti annuali dei PMC (Piani di Monitoraggio e Controllo). (2)	≥ 2,00	2,00	6,25
		6,25	100,00	
			Totale	117,15

01.00.00.00.00.00	DIREZIONE GENERALE
01.03.00.00.00.00	AREA TECNICO-SCIENTIFICA
01.03.05.00.00.00	Centro Ricerche Metaponto
01.03.05.01.00.00	Monitoraggio della qualità dell'aria attraverso rilievi strumentali (rete fissa o mobile), analisi laboratoristiche e modellistica.
01.03.05.01.01.00	Monitoraggio della qualità dell'aria attraverso rilievi strumentali (rete fissa o mobile), analisi laboratoristiche e modellistica.

01.03.05.01.01.01 Monitoraggio della qualità dell'aria attraverso rilievi strumentali (rete fissa o mobile), analisi laboratoristiche e modellistica.

Tipo Descrizione	Formula		Obiettivo Peso	Risultato %	Addendo Rating
Indicatore di Qualità -- (116) Indicatore di Qualità, misurata sul Nr totale annuo dei report, valutazioni, QA sulla qualità dell'aria elaborati e rilasciati.	[150] Nr totale annuo dei report, valutazioni, QA sulla qualità dell'aria elaborati e rilasciati. (1)	≥	1,00	1,00	15,00
			15,00	100,00	
Indicatore di Efficacia -- (117) Indicatore di Efficacia, misurata sul Nr Totale annuo dei parametri validati nelle Analisi chimiche, fisiche relative agli interventi operati per il monitoraggio della qualità dell'aria.	[151] Nr Totale annuo dei parametri validati nelle Analisi chimiche, fisiche relative agli interventi operati per il monitoraggio della qualità dell'aria. (40)	≥	40,00	40,00	15,00
			15,00	100,00	
Indicatore di Efficienza gestionale -- (119) Indicatore di Efficienza gestionale, misurata sul Nr Totale annuo dei sopralluoghi per verifica dello stato delle centraline operati e comunicati.	[153] Nr Totale annuo dei sopralluoghi per verifica dello stato delle centraline operati e comunicati. (4)	≥	4,00	4,00	20,00
			20,00	100,00	
Indicatore di Qualità -- (115) Indicatore di Qualità, misurata sul Nr totale annuo delle relazioni e/o report sulla qualità dell'aria elaborate e rilasciate.	[149] Nr totale annuo delle relazioni e/o report sulla qualità dell'aria effettuate e rilasciate. (4)	≥	4,00	4,00	20,00
			20,00	100,00	

Tipo Descrizione	Formula	Obiettivo Peso	Risultato %	Addendo Rating
Indicatore di Efficienza tecnica -- (118) Indicatore di Efficienza tecnica, misurata sul Nr totale delle centraline di rete fissa installate, operative e monitorate sul territorio di competenza.	[152] Nr totale delle centraline di rete fissa installate, operative e monitorate sul territorio di competenza. (5)	≥ 5,00	5,00	10,00
		10,00	100,00	
Indicatore di Efficienza produttiva -- (114) Indicatore di Efficienza produttiva, misurata sul Nr Totale annuo delle elaborazioni dati inerenti la qualità dell'aria effettuate e rilasciate.	[148] Nr Totale annuo delle elaborazioni dati inerenti la qualità dell'aria elaborate e rilasciate. (40)	≥ 40,00	40,00	20,00
		20,00	100,00	
			Totale	100,00

01.00.00.00.00.00	DIREZIONE GENERALE
01.03.00.00.00.00	AREA TECNICO-SCIENTIFICA
01.03.05.00.00.00	Centro Ricerche Metaponto
01.03.05.02.00.00	Monitoraggio della qualità delle acque interne (fiumi e laghi), attraverso rilievi in campo e/o strumentali (rete fissa e mobile) e analisi laboratoristiche.
01.03.05.02.01.00	Monitoraggio della qualità delle acque interne (fiumi e laghi), attraverso rilievi in campo e/o strumentali (rete fissa e mobile) e analisi laboratoristiche.

01.03.05.02.01.01 Monitoraggio della qualità delle acque interne (fiumi e laghi), attraverso rilievi in campo e/o strumentali (rete fissa e mobile) e analisi laboratoristiche.

Tipo Descrizione	Formula		Obiettivo Peso	Risultato %	Addendo Rating
Indicatore di Efficacia -- (121) Indicatore di Efficacia, misurata sul Nr Totale annuo dei parametri analizzati nelle campagne di monitoraggio della qualità delle acque interne (fiumi e laghi).	[155] Nr Totale annuo dei parametri analizzati nelle campagne di monitoraggio della qualità delle acque interne (fiumi e laghi). (1500)	≥	1500,00	1500,00	20,00
			20,00	100,00	
Indicatore di Efficienza -- (120) Indicatore di Efficienza, misurata sul Nr Totale annuo dei Campioni analizzati nelle campagne di monitoraggio delle delle qualità delle acque interne (fiumi e laghi).	[154] Nr Totale annuo dei Campioni analizzati nelle campagne di monitoraggio delle delle qualità delle acque interne (fiumi e laghi). (150)	≥	150,00	150,00	20,00
			20,00	100,00	
Indicatore di Efficienza -- (111) Indicatore di Efficienza, misurata sul Nr Totale annuo delle Campagne di monitoraggio della qualità delle acque interne (fiumi e laghi), attraverso rilievi in campo e/o strumentali (rete fissa e mobile) e analisi laboratoristiche.	[145] Nr Totale annuo delle Campagne di monitoraggio della qualità delle acque interne (fiumi e laghi), attraverso rilievi in campo e/o strumentali (rete fissa e mobile) e analisi laboratoristiche. (5)	≥	5,00	5,00	20,00
			20,00	100,00	

Tipo Descrizione	Formula	Obiettivo Peso	Risultato %	Addendo Rating
Indicatore di Efficacia -- (113) Indicatore di Efficacia, misurata sul Nr Totale annuo dei Parametri determinati in campo ed utilizzati nelle campagne di monitoraggio delle acque interne (fiumi e laghi).	[147] Nr Totale annuo dei Parametri determinati in campo ed utilizzati nelle campagne di monitoraggio delle acque interne (fiumi e laghi). (150)	≥ 150,00	150,00	20,00
		20,00	100,00	
Indicatore di Efficienza -- (112) Indicatore di Efficienza, misurata sul Nr Totale annuo dei Campioni prelevati nelle acque interne (fiumi e laghi).	[146] Nr Totale annuo dei Campioni prelevati nelle acque interne (fiumi e laghi). (150)	≥ 150,00	150,00	20,00
		20,00	100,00	
			Totale	100,00

01.00.00.00.00.00	DIREZIONE GENERALE
01.03.00.00.00.00	AREA TECNICO-SCIENTIFICA
01.03.05.00.00.00	Centro Ricerche Metaponto
01.03.05.03.00.00	Monitoraggio delle acque sotterranee, attraverso rilievi in campo e/o strumentali (rete fissa e mobile) e analisi laboratoristiche.
01.03.05.03.01.00	Monitoraggio delle acque sotterranee, attraverso rilievi in campo e/o strumentali (rete fissa e mobile) e analisi laboratoristiche.

01.03.05.03.01.01 Monitoraggio delle acque sotterranee, attraverso rilievi in campo e/o strumentali (rete fissa e mobile) e analisi laboratoristiche.

Tipo Descrizione	Formula	Obiettivo Peso	Risultato %	Addendo Rating
Indicatore di Efficienza -- (110) Indicatore di Efficienza, misurata sul Nr Totale annuo dei Campioni prelevati nelle acque sotterranee, attraverso rilievi in campo e/o strumentali (rete fissa e mobile).	[144] Nr Totale annuo dei Campioni prelevati nelle acque sotterranee, attraverso rilievi in campo e/o strumentali (rete fissa e mobile). (120)	≥ 120,00	120,00	40,00
		40,00	100,00	
Indicatore di Efficienza -- (109) Indicatore di Efficienza, misurata sul Nr Totale annuo delle Campagne di monitoraggio inerenti le acque sotterranee, attraverso rilievi in campo e/o strumentali (rete fissa e mobile) e analisi laboratoristiche.	[143] Nr Totale annuo delle Campagne di monitoraggio inerenti le acque sotterranee, attraverso rilievi in campo e/o strumentali (rete fissa e mobile) e analisi laboratoristiche. (4)	≥ 4,00	4,00	60,00
		60,00	100,00	
			Totale	100,00

01.00.00.00.00.00	DIREZIONE GENERALE
01.03.00.00.00.00	AREA TECNICO-SCIENTIFICA
01.03.05.00.00.00	Centro Ricerche Metaponto
01.03.05.04.00.00	Monitoraggio delle acque marine (Direttiva Marine Strategy).
01.03.05.04.01.00	Monitoraggio delle acque marine (Direttiva Marine Strategy).

01.03.05.04.01.01 Monitoraggio delle acque marine (Direttiva Marine Strategy).

Tipo Descrizione	Formula		Obiettivo Peso	Risultato %	Addendo Rating
Indicatore di Efficacia -- (107) Indicatore di Efficacia, misurata sul Nr Totale annuo dei parametri utilizzati nelle analisi inerenti le campagne di monitoraggio delle delle acque marine (Direttiva Marine Strategy).	[141] Nr Totale annuo dei parametri utilizzati nelle analisi inerenti le campagne di monitoraggio delle acque marine (Direttiva Marine Strategy). (150)	≥	150,00	150,00	30,00
			30,00	100,00	
Indicatore di Efficienza -- (108) Indicatore di Efficienza, misurata sul Nr Totale annuo dei Campioni analizzati nelle campagne di monitoraggio delle delle acque marine (Direttiva Marine Strategy).	[142] Nr Totale annuo dei Campioni analizzati nelle campagne di monitoraggio delle acque marine (Direttiva Marine Strategy). (48)	≥	48,00	48,00	20,00
			20,00	100,00	
Indicatore di Efficienza -- (105) Indicatore di Efficienza, misurata sul Nr Totale annuo delle Campagne di monitoraggio delle acque marine (Direttiva Marine Strategy).	[139] Nr Totale annuo delle Campagne di monitoraggio delle delle acque marine (Direttiva Marine Strategy). (12)	≥	12,00	12,00	30,00
			30,00	100,00	
Indicatore di Efficacia -- (106) Indicatore di Efficienza, misurata sul Nr Totale annuo dei Campioni prelevati nelle campagne di monitoraggio delle delle acque marine (Direttiva Marine Strategy).	[140] Nr Totale annuo dei Campioni prelevati nelle campagne di monitoraggio delle acque marine (Direttiva Marine Strategy). (48)	≥	48,00	48,00	20,00
			20,00	100,00	
				Totale	100,00

01.00.00.00.00.00	DIREZIONE GENERALE
01.03.00.00.00.00	AREA TECNICO-SCIENTIFICA
01.03.05.00.00.00	Centro Ricerche Metaponto
01.03.05.05.00.00	Monitoraggio della qualità delle acque marino-costiere, attraverso rilievi in campo e/o strumentali (rete fissa e mobile) e analisi laboratoristiche.
01.03.05.05.01.00	Monitoraggio della qualità delle acque marino-costiere, attraverso rilievi in campo e/o strumentali (rete fissa e mobile) e analisi laboratoristiche.

01.03.05.05.01.01 Monitoraggio della qualità delle acque marino-costiere, attraverso rilievi in campo e/o strumentali (rete fissa e mobile) e analisi laboratoristiche.

Tipo	Formula		Obiettivo	Risultato	Addendo
Descrizione			Peso	%	Rating
Indicatore di Efficacia -- (103) Indicatore di Efficacia, misurata sul Nr Totale annuo dei parametri utilizzati nelle analisi inerenti le campagne di monitoraggio delle acque marino-costiere, attraverso rilievi in campo e/o strumentali (rete fissa e mobile) e analisi laboratoristiche.	[138] Nr Totale annuo dei parametri utilizzati nelle analisi inerenti le campagne di monitoraggio delle acque marino-costiere, attraverso rilievi in campo e/o strumentali (rete fissa e mobile) e analisi laboratoristiche. (200)	≥	200,00	200,00	30,00
			30,00	100,00	
Indicatore di Efficienza produttiva -- (101) Indicatore di Efficienza produttiva, misurata sul Nr Totale annuo delle Campagne di monitoraggio delle acque marino costiere, attraverso rilievi in campo e/o strumentali (rete fissa e mobile) e analisi laboratoristiche.	[135] Nr Totale annuo delle Campagne di monitoraggio delle acque marino costiere, attraverso rilievi in campo e/o strumentali (rete fissa e mobile) e analisi laboratoristiche. (4)	≥	4,00	4,00	30,00
			30,00	100,00	
Indicatore di Efficienza -- (104) Indicatore di Efficienza, misurata sul Nr Totale annuo dei Campioni analizzati nelle campagne di monitoraggio delle acque marino-costiere, attraverso rilievi in campo e/o strumentali (rete fissa e mobile) e analisi laboratoristiche.	[137] Nr Totale annuo dei Campioni analizzati nelle campagne di monitoraggio delle acque marino-costiere, attraverso rilievi in campo e/o strumentali (rete fissa e mobile) e analisi laboratoristiche. (20)	≥	20,00	20,00	20,00
			20,00	100,00	

Tipo Descrizione	Formula	Obiettivo Peso	Risultato %	Addendo Rating
Indicatore di Efficienza -- (102) Indicatore di Efficienza, misurata sul Nr Totale annuo dei Campioni prelevati nelle campagne di monitoraggio delle acque marino-costiere, attraverso rilievi in campo e/o strumentali (rete fissa e mobile) e analisi laboratoristiche.	[136] Nr Totale annuo dei Campioni prelevati nelle campagne di monitoraggio delle acque marino-costiere, attraverso rilievi in campo e/o strumentali (rete fissa e mobile) e analisi laboratoristiche. (20)	≥ 20,00	20,00	20,00
		20,00	100,00	
			Totale	100,00

01.00.00.00.00.00	DIREZIONE GENERALE
01.03.00.00.00.00	AREA TECNICO-SCIENTIFICA
01.03.05.00.00.00	Centro Ricerche Metaponto
01.03.05.06.00.00	Misurazione e valutazione sulle acque superficiali, sotterranee, marine, marino-costiere e di transizione.
01.03.05.06.01.00	Misurazione e valutazione sulle acque superficiali, sotterranee, marine, marino-costiere e di transizione.

01.03.05.06.01.01 Misurazione e valutazione sulle acque superficiali, sotterranee, marine, marino-costiere e di transizione.

Tipo Descrizione	Formula	Obiettivo Peso	Risultato %	Addendo Rating
Indicatore di Attività -- (100) Indicatore di Attività, misurata sul Nr Totale annuo dei Report predisposti e presentati alle Direzioni Generale e d'Area riferiti alle attività di supporto per il processo di uniformazione delle metodiche agenziali attraverso l'attivazione di circuiti intra-laboratori.	[134] Nr Totale annuo dei Report predisposti e presentati alle Direzioni Generale e d'Area riferiti alle attività di supporto per il processo di uniformazione delle metodiche agenziali attraverso l'attivazione di circuiti intra-laboratori. (4)	≥ 4,00	4,00	100,00
		100,00	100,00	
			Totale	100,00

01.00.00.00.00.00	DIREZIONE GENERALE
01.03.00.00.00.00	AREA TECNICO-SCIENTIFICA
01.03.05.00.00.00	Centro Ricerche Metaponto
01.03.05.07.00.00	Promozione e partecipazione ad iniziative progettuali di sistema per lo sviluppo tecnico, le linee guida e il miglioramento dei servizi.
01.03.05.07.01.00	Promozione e partecipazione ad iniziative progettuali di sistema per lo sviluppo tecnico, le linee guida e il miglioramento dei servizi.

01.03.05.07.01.01 Promozione e partecipazione ad iniziative progettuali di sistema per lo sviluppo tecnico, le linee guida e il miglioramento dei servizi.

Tipo Descrizione	Formula		Obiettivo Peso	Risultato %	Addendo Rating
Indicatore di Efficienza gestionale -- (122) Indicatore di Efficienza gestionale, misurata sul Nr Totale annuo degli inter-confronti.	[156] Nr Totale annuo degli inter-confronti. (3)	≥	3,00	3,00	30,00
			30,00	100,00	
Indicatore di Efficienza produttiva -- (99) Indicatore di Efficienza produttiva, misurata sul Nr Totale annuo delle Metodiche predisposte.	[133] Nr Totale annuo delle Metodiche predisposte. (3)	≥	3,00	3,00	35,00
			35,00	100,00	
Indicatore di Attività -- (98) Indicatore di Attività, misurata sul Nr totale annuo dei contributi per la predisposizione di Linee Guida e Rapporti tecnico-scientifici.	[132] Nr Totale annuo dei contributi per la predisposizione di Linee Guida e Rapporti tecnico-scientifici. (2)	≥	2,00	2,00	35,00
			35,00	100,00	
				Totale	100,00

01.00.00.00.00.00	DIREZIONE GENERALE
01.03.00.00.00.00	AREA TECNICO-SCIENTIFICA
01.03.05.00.00.00	Centro Ricerche Metaponto
01.03.05.08.00.00	Realizzazione e gestione del SINA (Sistema Informativo Nazionale Ambientale) e dei Catasti Ambientali tematici.
01.03.05.08.01.00	Realizzazione e gestione del SINA (Sistema Informativo Nazionale Ambientale) e dei Catasti Ambientali tematici.

01.03.05.08.01.01 Realizzazione e gestione del SINA (Sistema Informativo Nazionale Ambientale) e dei Catasti Ambientali tematici.

Tipo Descrizione	Formula		Obiettivo Peso	Risultato %	Addendo Rating
Indicatore di Efficienza produttiva -- (96) Indicatore di Efficienza produttiva, misurata sul Nr Totale annuo delle Trasmissioni inerenti il Rapporto Nazionale sui Pesticidi presenti nelle Acque predisposto da ISPRA.	[130] Nr Totale annuo delle Trasmissioni inerenti il Rapporto Nazionale sui Pesticidi presenti nelle Acque predisposto da ISPRA. (1)	≥	1,00	1,00	100,00
			100,00	100,00	
				Totale	100,00

01.00.00.00.00.00	DIREZIONE GENERALE
01.03.00.00.00.00	AREA TECNICO-SCIENTIFICA
01.03.05.00.00.00	Centro Ricerche Metaponto
01.03.05.09.00.00	Realizzazione di annuali e/o report intertematici e tematici a livello regionale e nazionale, anche attraverso lo sviluppo e alimentazione di set di indicatori.
01.03.05.09.01.00	Realizzazione di annuali e/o report intertematici e tematici a livello regionale e nazionale, anche attraverso lo sviluppo e alimentazione di set di indicatori.

01.03.05.09.01.01 Realizzazione di annuali e/o report intertematici e tematici a livello regionale e nazionale, anche attraverso lo sviluppo e alimentazione di set di indicatori.

Tipo	Formula	Obiettivo	Risultato	Addendo
Descrizione		Peso	%	Rating
Indicatore di Efficienza produttiva -- (95) Indicatore di Efficienza produttiva, misurata sul Nr totale annuo delle Partecipazioni ai GdL nazionali del SNPA.	[129] Nr totale annuo delle Partecipazioni ai GdL nazionali del SNPA. (2)	≥ 2,00	2,00	35,00
		35,00	100,00	
Indicatore di Efficienza produttiva -- (94) Indicatore di Efficienza produttiva, misurata sul Nr totale annuo degli Annuali e/o Relazioni intersettoriali elaborati e pubblicati.	[128] Nr totale annuo degli Annuali e/o Relazioni intersettoriali elaborati e pubblicati. (3)	≥ 3,00	3,00	30,00
		30,00	100,00	
Indicatore di Efficienza produttiva -- (93) Indicatore di Efficienza produttiva, rilevata sul Nr totale annuo dei Report trimestrali e annuali riportanti i dati analitici e loro commento.	[127] Nr tot. annuo dei Report trimestrali e annuali riportanti i dati analitici e loro commento. (5)	≥ 5,00	5,00	35,00
		35,00	100,00	
			Totale	100,00

01.00.00.00.00.00	DIREZIONE GENERALE
01.03.00.00.00.00	AREA TECNICO-SCIENTIFICA
01.03.05.00.00.00	Centro Ricerche Metaponto
01.03.05.10.00.00	Attività analitica, svolta continuativamente per strutture sanitarie locali, regionali e nazionali, su campioni di diverse matrici.
01.03.05.10.01.00	Attività analitica, svolta continuativamente per strutture sanitarie locali, regionali e nazionali, su campioni di diverse matrici.

01.03.05.10.01.01 Attività analitica, svolta continuativamente per strutture sanitarie locali, regionali e nazionali, su campioni di diverse matrici.

Tipo	Formula		Obiettivo	Risultato	Addendo
Descrizione			Peso	%	Rating
Indicatore di Efficienza produttiva -- (90) Indicatore di Efficienza produttiva, misurata sulla quantità di parametri utilizzati per la ricerca di PESTICIDI nelle acque, destinate al consumo umano, prelevate in provincia di Matera ai fini del controllo di verifica previsto dal D.Lgs. n. 31/2001.	[124] Nr totale annuo dei n. parametri analizzati per la ricerca di pesticidi. (33000)	≥	35000,00	33000,00	23,57
			25,00	94,29	
Indicatore di Efficienza produttiva -- (92) Indicatore di Efficienza produttiva, misurata sulla quantità di parametri utilizzati per la ricerca di VOC nelle acque, destinate al consumo umano, prelevate in provincia di Matera ai fini del controllo di verifica previsto dal D.Lgs. n. 31/2001.	[126] Nr totale annuo dei n. parametri analizzati per la ricerca di VOC. (4000)	≥	4000,00	4000,00	25,00
			25,00	100,00	
Indicatore di Efficienza produttiva -- (91) Indicatore di Efficienza produttiva, misurata sulla quantità di campioni analizzati per la ricerca di VOC nelle acque, destinate al consumo umano, prelevate in provincia di Matera.	[125] Nr totale annuo dei campioni analizzati per ricerca VOC. (200)	≥	200,00	200,00	25,00
			25,00	100,00	

Tipo Descrizione	Formula	Obiettivo Peso	Risultato %	Addendo Rating
Indicatore di Efficienza produttiva -- (88) Indicatore di Efficienza produttiva, misurata sulla quantità di campioni utilizzati per la ricerca di PESTICIDI nelle acque, destinate al consumo umano, prelevate in provincia di Matera ai fini del controllo di verifica previsto dal D.Lgs. n. 31/2001.	[123] Nr totale annuo di campioni analizzati per ricerca pesticidi. (220)	≥ 225,00	220,00	24,44
		25,00	97,78	
			Totale	98,02

Codice	Descrizione	Rating	Peso	Addendo Rating
01.01.00.00.00.00	AREA DI DIREZIONE GENERALE	0,00	10,00%	0,00
		Risultato Rating	10,00%	0,00
Codice	Descrizione	Rating	Peso	Addendo Rating
01.02.00.00.00.00	AREA AMMINISTRATIVA	0,00	25,00%	0,00
		Risultato Rating	25,00%	0,00
Codice	Descrizione	Rating	Peso	Addendo Rating
01.03.00.00.00.00	AREA TECNICO-SCIENTIFICA	0,00	65,00%	0,00
		Risultato Rating	65,00%	0,00

01.00.00.00.00.00 DIREZIONE GENERALE		Rating	Peso	Addendo Rating
Codice	Descrizione			
01.01.01.00.00.00	Area Funzionale di Direzione Generale	0,00	100,00%	0,00
		Risultato Rating	100,00%	0,00

01.00.00.00.00.00	DIREZIONE GENERALE			
01.01.00.00.00.00	AREA DI DIREZIONE GENERALE			
Codice	Descrizione	Rating	Peso	Addendo Rating
01.01.01.01.00.00	Servizio di Prevenzione e Protezione SPP.	100,32	35,00%	35,11
		Risultato Rating	35,00%	100,32
Codice	Descrizione	Rating	Peso	Addendo Rating
01.01.01.02.00.00	Segreteria di Direzione.	106,56	35,00%	37,30
		Risultato Rating	35,00%	106,56
Codice	Descrizione	Rating	Peso	Addendo Rating
01.01.01.03.00.00	Trasparenza e prevenzione della corruzione.	100,00	30,00%	30,00
		Risultato Rating	30,00%	100,00

01.00.00.00.00.00	DIREZIONE GENERALE			
01.01.00.00.00.00	AREA DI DIREZIONE GENERALE			
01.01.01.00.00.00	Area Funzionale di Direzione Generale			
Codice	Descrizione	Rating	Peso	Addendo Rating
01.01.01.01.00	Servizio di Prevenzione e Protezione SPP.	100,32	100,00%	100,32
	Indicatore di Efficienza produttiva, misurata sul Nr Totale annuo dei documenti richiesti ed emessi in seguito alla partecipazione ai tavoli di lavoro del centro inter-agenziale Igiene e sicurezza del lavoro del SNPA.	100,00	20,00%	20,00
	Indicatore di Attività del Servizio Sicurezza sui posti di Lavoro, misurata sul Nr Totale annuo degli interventi di revisione ed aggiornamento del Documento di valutazione del rischio messi a punto e fatti approvare.	100,00	15,00%	15,00
	Indica L'Efficienza del Servizio Sicurezza sui posti di lavoro, misurata sulla quantità di Reports elaborati nell'anno.	100,00	15,00%	15,00
	Indicatore di Efficienza gestionale, misurata sul Nr Totale annuo dei corsi richiesti ed organizzati in materia di sicurezza sul posto di lavoro.	100,00	20,00%	20,00
	Indica la Qualità degli interventi del Servizio Sicurezza sui posti di lavoro, misurata sulla percentuale di Accertamenti Sanitari eseguiti dall'ASL rispetto a quelli richiesti dall'Ente.	102,11	15,00%	15,32
	Indica l'Efficacia del Servizio Sicurezza sui posti di lavoro, misurata sul Nr totale di attività di valutazione rischi eseguiti nell'anno.	100,00	15,00%	15,00
		Totale	100,00%	100,32
		Risultato Rating	100,00%	100,32

01.00.00.00.00.00	DIREZIONE GENERALE			
01.01.00.00.00.00	AREA DI DIREZIONE GENERALE			
01.01.01.00.00.00	Area Funzionale di Direzione Generale			
Codice	Descrizione	Rating	Peso	Addendo Rating
01.01.01.02.01.00	Segreteria di Direzione.	106,56	100,00%	106,56
	Indicatore di Attività, misurata sulla partecipazione a tavoli istruttori e gruppi di coordinamento per il governo delle attività dell'Agenzia.	100,00	50,00%	50,00
	Indicatore di Attività, misurata sull'Attività istruttorie svolte per le Aziende RIR e, più specificatamente, sul n. Tot. annuo di Partecipazioni a sopralluoghi e/o riunioni GdL in ambito CTR VVFP.	81,25	50,00%	40,63
	Indica il livello di produttività degli addetti alle attività ed alle deliberazioni del Direttore Generale.	166,00	50,00%	83,00
	Indicatore di Attività della Segreteria del Direttore Generale misurata sul numero dei Cittadini, Enti e/o Associazioni incontrati e/o ricevuti nel corso dell'anno.	112,00	50,00%	56,00
	Indicatore di Efficienza gestionale, rilevata sullo svolgimento di attività di supporto tecnico-amministrativo (predisposizione atti e note, protocollazione, pubblicazione, archiviazione, attività amministrativa a supporto della direzione generale e tecnico scientifica.	100,00	20,00%	20,00
	Indicatore di Attività, rilevata sullo svolgimento di azioni ed iniziative per il Coordinamento tra il Direttore Generale e tutte le articolazioni dell'Agenzia, garantendo l'interfaccia operativa con l'Ufficio Programmazione.	100,00	40,00%	40,00
	Indicatore di Efficacia interna, misurata sull'attività di raccordo e supporto per le attività inerenti il Controllo di Gestione e il Piano della Performance.	100,00	40,00%	40,00
	Indicatore di attività dell'Ufficio Stampa e Comunicazioni, misurata sul n. delle Conferenze Stampa organizzate dall'Ufficio Stampa e Comunicazione	100,00	30,00%	30,00
	Indicatore di attività dell'Ufficio Stampa e Comunicazioni, misurata sul n. dei Comunicati Stampa preparati e diramati dall'Ufficio Stampa e Comunicazione	124,00	30,00%	37,20
	Indicatore di Attività, misurata sulle comunicazioni sistematiche di dati e informazioni rivolte al pubblico, tramite diversi strumenti in uso nel Sistema.	116,00	40,00%	46,40
	Totale		400,00%	443,23
		Risultato Rating	100,00%	106,56

01.00.00.00.00.00	DIREZIONE GENERALE			
01.01.00.00.00.00	AREA DI DIREZIONE GENERALE			
01.01.01.00.00.00	Area Funzionale di Direzione Generale			
Codice	Descrizione	Rating	Peso	Addendo Rating
01.01.01.03.01.00	Trasparenza e prevenzione della corruzione.	100,00	100,00%	100,00
		0,00	0,00%	0,00
	Indicatore di attività e di efficienza, misurate sullo svolgimento di tutte le azioni necessarie ed opportune per il miglioramento dell'efficienza, dell'efficacia, della trasparenza e della semplificazione dell'azione amministrativa.	100,00	20,00%	20,00
		0,00	0,00%	0,00
	Indicatore di Attività del servizio "Anticorruzione", misurata sul Nr Totale annuo di interventi e monitoraggi per la lotta alla corruzione nell'Ente.	100,00	30,00%	30,00
	Indicatore di attività, misurata sull'aggiornamento dei regolamenti dell'Agenzia in materia di trasparenza.	100,00	30,00%	30,00
	Indicatore di attività, misurata sul Nr totale annuo dei report inerenti la prevenzione della corruzione e la trasparenza predisposti ed inviati.	100,00	20,00%	20,00
		Totale	100,00%	100,00
		Risultato Rating	100,00%	100,00

01.00.00.00.00.00	DIREZIONE GENERALE			
Codice	Descrizione	Rating	Peso	Addendo Rating
01.02.01.00.00.00	Area Funzionale Amministrativa	0,00	100,00%	0,00
		Risultato Rating	100,00%	0,00

01.00.00.00.00.00	DIREZIONE GENERALE			
01.02.00.00.00.00	AREA AMMINISTRATIVA			
Codice	Descrizione	Rating	Peso	Addendo Rating
01.02.01.01.00.00	Ufficio Valorizzazione Risorse Umane e Organizzazione.	92,00	25,00%	23,00
		Risultato Rating	25,00%	92,00
Codice	Descrizione	Rating	Peso	Addendo Rating
01.02.01.03.00.00	Ufficio Patrimonio e Approvvigionamenti	180,00	20,00%	36,00
		Risultato Rating	20,00%	180,00
Codice	Descrizione	Rating	Peso	Addendo Rating
01.02.01.04.00.00	Affari Generali Pianificazione e Controllo di Gestione	102,14	30,00%	30,64
		Risultato Rating	30,00%	102,14
Codice	Descrizione	Rating	Peso	Addendo Rating
01.02.01.06.00.00	Unità di funzione Comunicazioni e Tecnologie Digitali - ICT.	100,00	25,00%	25,00
		Risultato Rating	25,00%	100,00

01.00.00.00.00.00	DIREZIONE GENERALE			
01.02.00.00.00.00	AREA AMMINISTRATIVA			
01.02.01.00.00.00	Area Funzionale Amministrativa			
Codice	Descrizione	Rating	Peso	Addendo Rating
01.02.01.01.01.00	Ufficio Valorizzazione Risorse Umane e Organizzazione.	92,00	100,00%	92,00
	Indicatore di Efficienza produttiva, misurata sulle attività espletate on materia di lavoro agile.	100,00	50,00%	50,00
		0,00	0,00%	0,00
	Indica il livello di produttività del Servizio Personale, misurata sulla produzione regolamentare e normativa	100,00	25,00%	25,00
	Indica il livello di produttività degli addetti al Servizio Personale, misurato sul Numero pro-capite di dipendenti in carico	68,00	25,00%	17,00
		0,00	0,00%	0,00
		Totale	100,00%	92,00
		Risultato Rating	100,00%	92,00

01.00.00.00.00.00	DIREZIONE GENERALE			
01.02.00.00.00.00	AREA AMMINISTRATIVA			
01.02.01.00.00.00	Area Funzionale Amministrativa			
Codice	Descrizione	Rating	Peso	Addendo Rating
01.02.01.03.01.00	Ufficio Patrimonio e Approvvigionamenti	180,00	100,00%	180,00
	Indicatore di Qualità inerente le attività sviluppate dal servizio Gestione del Patrimonio, misurata sul Nr Totale annuo delle Analisi di Convenienza operate in relazione ad aspetti inerenti la Gestione del Patrimonio di beni e mezzi dell'Agenzia.	100,00	20,00%	20,00
	Indicatore di Attività e di Efficienza Gestionale del Servizio Approvvigionamenti, misurata sul Nr totale annuo delle verifiche trimestrali operate nell'Ufficio Cassa del Servizio Approvvigionamenti.	100,00	20,00%	20,00
		0,00	0,00%	0,00
		0,00	0,00%	0,00
		0,00	0,00%	0,00
	Indicatore di Efficienza produttiva, misurata sul conseguimento degli obiettivi del Masterplan di potenziamento e rilancio dell'Agenzia previsti nel Piano annuale 2020.	100,00	20,00%	20,00
	Indicatore di Qualità o di efficacia interna, misurata sulla elaborazione e redazione report sulle azioni da intraprendere per garantire la manutenzione del patrimonio di beni e mezzi dell'Agenzia.	100,00	20,00%	20,00
		0,00	0,00%	0,00
	Indicatore di Attività e di Efficienza Gestionale del Servizio Approvvigionamenti, misurata sui Rapporti di attività dell'Ufficio Approvvigionamenti compilati nell'anno.	500,00	20,00%	100,00
		Totale	100,00%	180,00
		Risultato Rating	100,00%	180,00

01.00.00.00.00.00	DIREZIONE GENERALE			
01.02.00.00.00.00	AREA AMMINISTRATIVA			
01.02.01.00.00.00	Area Funzionale Amministrativa			
Codice	Descrizione	Rating	Peso	Addendo Rating
01.02.01.04.01.00	Affari Generali Pianificazione e Controllo di Gestione	102,14	100,00%	102,14
	Indicatore di attività della Segreteria del Direttore Generale, misurata sul N. totale annuo delle richieste di accesso agli atti pervenute da Enti, Associazioni, aziende e comuni cittadini.	164,29	15,00%	24,64
	Indica l'efficacia del sistema di Controllo di gestione, misurata sulla percentuale di centri di costo monitorati e controllati	100,00	15,00%	15,00
	Indica, in rapporto al tot. delle Spese correnti, il costo percentuale del serv. di Controllo di Gestione (comprensivo del costo relativo al personale addetto).	100,00	15,00%	15,00
	Indicatore di attività, misurata sulla realizzazione di azioni ed interventi per il monitoraggio e la programmazione di interventi in materia di difesa dell'ambiente e per la sicurezza e la salvaguardia del territorio regionale.	100,00	10,00%	10,00
	Indicatore di qualità, misurata sul Nr di analisi di Customer Satisfaction realizzate nel corso dell'anno da ARPAB.	50,00	15,00%	7,50
	Indica il livello di monitoraggio del Servizio di Controllo di gestione dell'Agenzia.	100,00	15,00%	15,00
	Indicatore di qualità, misurata sul numero di costi monitorati nell'ambito della Relazione su Reports "Controllo della Gestione e Contabilità Costi".	100,00	15,00%	15,00
	Totale		100,00%	102,14
		Risultato Rating	100,00%	102,14

01.00.00.00.00.00	DIREZIONE GENERALE			
01.02.00.00.00.00	AREA AMMINISTRATIVA			
01.02.01.00.00.00	Area Funzionale Amministrativa			
Codice	Descrizione	Rating	Peso	Addendo Rating
01.02.01.06.01.00	Unità di funzione Comunicazioni e Tecnologie Digitali - ICT.	100,00	100,00%	100,00
	Indicatore di Efficienza gestionale, rilevata sullo svolgimento di attività di Programmazione, implementazione e coordinamento-monitoraggio del lavoro agile.	100,00	30,00%	30,00
		0,00	0,00%	0,00
	Indicatore di efficienza tecnica, misurata sulla tempestività di risposta alle richieste di assistenza tecnica per il sistema Informativo dell'Agenzia.	100,00	30,00%	30,00
		0,00	0,00%	0,00
	Indicatore di Efficienza gestionale, rilevata sull'attività di sviluppo ed implementazione del sistema informativo workflow per gli acquisti e per l'indirizzario fornitori.	100,00	40,00%	40,00
		Totale	100,00%	100,00
		Risultato Rating	100,00%	100,00

01.00.00.00.00.00	DIREZIONE GENERALE			
Codice	Descrizione	Rating	Peso	Addendo Rating
01.03.01.00.00.00	Direzione Tecnico - Scientifica	0,00	25,00%	0,00
		Risultato Rating	25,00%	0,00
Codice	Descrizione	Rating	Peso	Addendo Rating
01.03.02.00.00.00	Area Regionale Laboratori.	0,00	30,00%	0,00
		Risultato Rating	30,00%	0,00
Codice	Descrizione	Rating	Peso	Addendo Rating
01.03.03.00.00.00	Area Regionale Monitoraggi.	0,00	30,00%	0,00
		Risultato Rating	30,00%	0,00
Codice	Descrizione	Rating	Peso	Addendo Rating
01.03.05.00.00.00	Centro Ricerche Metaponto	0,00	15,00%	0,00
		Risultato Rating	15,00%	0,00

01.00.00.00.00.00	DIREZIONE GENERALE			
01.03.00.00.00.00	AREA TECNICO-SCIENTIFICA			
Codice	Descrizione	Rating	Peso	Addendo Rating
01.03.01.01.00.00	Unità di Funzione - Ecosistemi, biodiversità e uso del suolo.	200,00	20,00%	40,00
		Risultato Rating	20,00%	200,00
Codice	Descrizione	Rating	Peso	Addendo Rating
01.03.01.02.00.00	Unità di Funzione - Supporto Tecnico per le valutazione ambientali.	109,71	20,00%	21,94
		Risultato Rating	20,00%	109,71
Codice	Descrizione	Rating	Peso	Addendo Rating
01.03.01.03.00.00	Unità di Funzione - Controlli Integrati Impianti e Gestione	155,00	20,00%	31,00
		Risultato Rating	20,00%	155,00
Codice	Descrizione	Rating	Peso	Addendo Rating
01.03.01.04.00.00	Unità di funzione - Sistema Qualità e Accrediti Laboratori.	0,00	0,00%	0,00
		Risultato Rating	0,00%	0,00
Codice	Descrizione	Rating	Peso	Addendo Rating
01.03.01.05.00	Unità di funzione - Centro archiviazione ed elaborazione dati - Reporting ambientale- Servizio Cartografico.	387,50	20,00%	77,50
		Risultato Rating	20,00%	387,50
Codice	Descrizione	Rating	Peso	Addendo Rating
01.03.01.06.00	Segreteria di Area	97,00	20,00%	19,40
		Risultato Rating	20,00%	97,00

01.00.00.00.00.00	DIREZIONE GENERALE			
01.03.00.00.00.00	AREA TECNICO-SCIENTIFICA			
01.03.01.00.00.00	Direzione Tecnico - Scientifica			
Codice	Descrizione	Rating	Peso	Addendo Rating
01.03.01.01.01.00	Unità di Funzione - Ecosistemi, biodiversità e uso del suolo.	200,00	100,00%	200,00
	Indicatore di Efficienza produttiva, misurata sul Nr Totale annuo dei Report elaborati e presentati in materia di valutazione degli ecosistemi attraverso la presenza e la distribuzione delle componenti floro-faunistiche.	200,00	50,00%	100,00
	Indicatore di Efficienza produttiva, misurata sul Nr Totale annuo dei pareri rilasciati in materia di Valutazione degli ecosistemi attraverso la presenza e la distribuzione delle componenti floro-faunistiche.	200,00	50,00%	100,00
		Totale	100,00%	200,00
		Risultato Rating	100,00%	200,00

01.00.00.00.00.00	DIREZIONE GENERALE			
01.03.00.00.00.00	AREA TECNICO-SCIENTIFICA			
01.03.01.00.00.00	Direzione Tecnico - Scientifica			
Codice	Descrizione	Rating	Peso	Addendo Rating
01.03.01.02.01.00	Unità di Funzione - Supporto Tecnico per le valutazioni ambientali.	109,71	100,00%	109,71
	Indicatore di Efficienza, misurata sull'elaborazione e rilascio del 100% dei pareri VAS richiesti nelle attività di supporto tecnico-scientifico per procedimenti regionali di valutazione.	100,00	15,00%	15,00
	Indicatore di Efficienza, misurata sul Nr Totale annuo dei Report elaborati e presentati quali supporto tecnico per le valutazioni ambientali.	150,00	15,00%	22,50
	Indicatore di Efficienza, misurata sul Nr Totale annuo dei pareri elaborati e rilasciati nelle Attività di supporto per il rilascio del parere tecnico (AUA e altri pareri tecnici).	161,36	15,00%	24,20
	Indicatore di Efficienza, misurata sull'elaborazione e rilascio del 100% dei pareri VIA richiesti nelle attività di supporto tecnico-scientifico per procedimenti regionali di valutazione.	100,00	15,00%	15,00
	Indicatore di Attività, misurata sul Nr Totale annuo dei Pareri elaborati e presentati quali supporto tecnico per le valutazioni ambientali.	100,00	15,00%	15,00
	Indicatore di Attività, misurata sul Nr totale annuo delle partecipazioni a CDS registrate.	0,00	15,00%	0,00
	Indicatore di Efficienza, misurata sul Nr Totale annuo degli Annuari e/o Relazioni intersettoriali elaborati e presentati quali supporto tecnico per le valutazioni ambientali.	180,00	10,00%	18,00
	Totale		100,00%	109,70
		Risultato Rating	100,00%	109,71

01.00.00.00.00.00	DIREZIONE GENERALE			
01.03.00.00.00.00	AREA TECNICO-SCIENTIFICA			
01.03.01.00.00.00	Direzione Tecnico - Scientifica			
Codice	Descrizione	Rating	Peso	Addendo Rating
01.03.01.03.01.00	Unità di Funzione - Controlli Integrati Impianti e Gestione	155,00	100,00%	155,00
	Indicatore di Efficienza, misurata sull'elaborazione e rilascio dell'80% dei Report come contributo per la realizzazione di annuali e/o report su tematiche ambientali. Tavolo ISPRA RR TEM II/06 Controlli/monitoraggi e ispezioni ambientali su impianti industriali (AIA,RIR).	100,00	15,00%	15,00
	Indicatore di Efficienza, misurata sull'esecuzione del 100% delle Ispezioni mirate rispetto alle richieste pervenute in materia di Ispezione Straordinaria, aggiuntiva o mirata su Aziende soggette ad Aia.	100,00	15,00%	15,00
	Indicatore di Attività, misurata sul Nr Totale annuo degli Annuali e/o Relazioni intersettoriali elaborate e presentate in materia di tematiche ambientali.	200,00	15,00%	30,00
	Indicatore di Efficienza produttiva, misurata sul Nr Totale annuo dei Report elaborati e presentati in materia di tematiche ambientali.	200,00	20,00%	40,00
	Indicatore di Efficienza produttiva, misurata sul Nr totale annuo delle Ispezioni Integrate su Aziende AIA.	200,00	20,00%	40,00
	Indicatore di Attività, misurata sulla partecipazione all'80% delle convocazioni a gruppi di lavoro nazionali del SNPA Tavolo Ispra RR TEM II/06. Controlli/monitoraggi e ispezioni ambientali su impianti industriali (AIA,RIR).	100,00	15,00%	15,00
	Totale		100,00%	155,00
	Risultato Rating		100,00%	155,00

01.00.00.00.00.00	DIREZIONE GENERALE			
01.03.00.00.00.00	AREA TECNICO-SCIENTIFICA			
01.03.01.00.00.00	Direzione Tecnico - Scientifica			
Codice	Descrizione	Rating	Peso	Addendo Rating
01.03.01.04.01.00	Unità di funzione - Sistema Qualità e Accrediti Laboratori.	0,00	100,00%	0,00
		Risultato Rating	100,00%	0,00

01.00.00.00.00.00	DIREZIONE GENERALE			
01.03.00.00.00.00	AREA TECNICO-SCIENTIFICA			
01.03.01.00.00.00	Direzione Tecnico - Scientifica			
Codice	Descrizione	Rating	Peso	Addendo Rating
01.03.01.05.01	Unità di funzione - Centro archiviazione ed elaborazione dati - Reporting ambientale- Servizio Cartografico.	387,50	100,00%	387,50
	Indicatore di Attività, misurata sul Nr Totale annuo dei Report in materia di annuari e/o report intertematici e tematici a livello regionale e nazionale, anche attraverso lo sviluppo e alimentazione di set di indicatori, elaborati e presentati.	175,00	50,00%	87,50
	Indicatore di Attività, misurata sul Nr Totale annuo di annuari e/o report intertematici e tematici a livello regionale e nazionale, anche attraverso lo sviluppo e alimentazione di set di indicatori, elaborati e presentati.	600,00	50,00%	300,00
	Totale		100,00%	387,50
	Risultato Rating		100,00%	387,50

01.00.00.00.00.00	DIREZIONE GENERALE			
01.03.00.00.00.00	AREA TECNICO-SCIENTIFICA			
01.03.01.00.00.00	Direzione Tecnico - Scientifica			
Codice	Descrizione	Rating	Peso	Addendo Rating
01.03.01.06.01	Segreteria di Area	97,00	100,00%	97,00
	Indica il livello di produttività degli addetti alle attività ed alle deliberazioni del Direttore dell'Area Tecnico-Scientifica.	96,00	50,00%	48,00
	Indicatore di Attività della Segreteria del Direttore dell'Area Tecnico-Scientifica, misurata sul numero dei Cittadini, Enti e/o Associazioni incontrati e/o ricevuti nel corso dell'anno.	98,00	50,00%	49,00
		Totale	100,00%	97,00
		Risultato Rating	100,00%	97,00

01.00.00.00.00.00	DIREZIONE GENERALE			
01.03.00.00.00.00	AREA TECNICO-SCIENTIFICA			
Codice	Descrizione	Rating	Peso	Addendo Rating
01.03.02.01.00.00	Struttura Laboratorio Chimico.	115,30	50,00%	57,65
		Risultato Rating	50,00%	115,30
Codice	Descrizione	Rating	Peso	Addendo Rating
01.03.02.02.00.00	Servizio Laboratorio Microbiologico.	100,39	50,00%	50,19
		Risultato Rating	50,00%	100,39
Codice	Descrizione	Rating	Peso	Addendo Rating
01.03.02.03.00.00	Servizio Laboratorio Biologia Ambientale e Ecotossicologia.	0,00	0,00%	0,00
		Risultato Rating	0,00%	0,00

01.00.00.00.00.00	DIREZIONE GENERALE			
01.03.00.00.00.00	AREA TECNICO-SCIENTIFICA			
01.03.02.00.00.00	Area Regionale Laboratori.			
Codice	Descrizione	Rating	Peso	Addendo Rating
01.03.02.01.01.00	Struttura Laboratorio Chimico.	115,30	100,00%	115,30
	Indicatore di Efficacia, misurata sull'utilizzo del 100% dei parametri richiesti nelle analisi inerenti i campioni raccolti nelle ACQUE DI FIUMI.	100,00	3,00%	3,00
	Indicatore di Efficienza tecnica, misurata sul Nr Totale annuo di campioni prelevati nei SOPRALLUOGHI operati nell'ambito di Attività analitiche, svolte continuativamente per strutture sanitarie locali, regionali e nazionali, su campioni di diverse matrici.	97,73	3,00%	2,93
	Indicatore di Efficacia, misurata sulla programmazione del 100% delle procedure conseguite nell'attività di predisposizione di manuali, linee guida, metodi analitici, proposte tecniche finalizzate alla coesione del Sistema Naz.le a rete di Protezione dell'Ambiente.	100,00	3,00%	3,00
	Indicatore di Efficacia, misurata sull'utilizzo del 100% dei parametri richiesti nelle analisi inerenti i campioni raccolti con i Radielli.	100,00	3,00%	3,00
	Indicatore di Efficacia, misurata sull'utilizzo del 100% dei parametri richiesti nelle analisi relative a campioni prelevati in ACQUE TERMALI operati nell'ambito di Attività analitiche, svolte continuativamente per strutture sanitarie locali, regionali e nazionali, su campioni di diverse matrici.	100,00	2,00%	2,00
	Indicatore di Efficacia, misurata sull'utilizzo del 100% dei parametri richiesti nelle analisi inerenti il PM10.	100,00	3,00%	3,00
	Indicatore di Efficienza, misurata sul Nr Totale annuo dei campioni prelevati sulle deposizioni.	103,03	3,00%	3,09
	Indicatore di Efficienza, misurata sul Nr Totale annuo dei campioni di TERRENI analizzati.	79,50	3,00%	2,38
	Indicatore di Efficacia, misurata sull'utilizzo del 100% dei parametri richiesti nelle analisi inerenti i campioni raccolti nelle ACQUE SOTTERRANEE.	100,00	3,00%	3,00
	Indicatore di Efficacia, misurata sull'utilizzo del 100% dei parametri richiesti nelle analisi inerenti i campioni raccolti nelle ACQUE DI SCARICO.	100,00	3,00%	3,00
	Indicatore di Efficienza, misurata sul Nr Totale annuo dei Report elaborati e rilasciati quali contributo per la realizzazione di annuari e/o report su tematiche ambientali.	75,00	2,00%	1,50
	Indicatore di Attività, misurata sul Nr tot. annuo delle Partecipazioni a Rete Referenti e/o GdL del SNP conseguite nell'attività di predisposizione di manuali, linee guida, metodi analitici, proposte tecniche finalizzate alla coesione del Sistema Naz.le a rete di Protezione dell'Ambiente.	0,00	3,00%	0,00
	Indicatore di Efficienza produttiva, misurata sul Nr Totale annuo di campioni analizzati relativi a prelievi in ACQUE TERMALI operati nell'ambito di Attività analitiche, svolte continuativamente per strutture sanitarie locali, regionali e nazionali, su campioni di diverse matrici.	208,33	2,00%	4,17
	Indicatore di Efficienza, misurata sul Nr Totale annuo dei campioni di RIFIUTI analizzati.	350,00	3,00%	10,50
	Indicatore di Efficienza, misurato sulla ricerca del PM10: Nr Totale annuo dei campioni analizzati.	491,84	3,00%	14,76
	Indicatore di Efficacia, misurata sull'utilizzo del 100% dei parametri richiesti nelle analisi relative a campioni prelevati in ACQUE DI DIALISI operati nell'ambito di Attività analitiche, svolte continuativamente per strutture sanitarie locali, regionali e nazionali, su campioni di diverse matrici.	100,00	2,00%	2,00
	Indicatore di Efficacia, misurata sull'utilizzo del 100% dei parametri richiesti nelle analisi relative a campioni prelevati in ACQUE POTABILI operati nell'ambito di Attività analitiche, svolte continuativamente per strutture sanitarie locali, regionali e nazionali, su campioni di diverse matrici.	100,00	2,00%	2,00
	Indicatore di Efficienza produttiva, misurata sul Nr Tot. annuo dei Contributi x predisposizione di Linee Guida e Rapporti tecnico-scientifici rilasciati in materia di attività di predisposizione di manuali, linee guida, metodi analitici, proposte tecniche finalizzate alla coesione del Sistema Naz.le P.A.	300,00	3,00%	9,00

Indicatore di Efficienza produttiva, misurata sul Nr Totale annuo di campioni analizzati relativi a prelievi in ACQUE DI DIALISI operati nell'ambito di Attività analitiche, svolte continuativamente per strutture sanitarie locali, regionali e nazionali, su campioni di diverse matrici.	100,00	2,00%	2,00
Indicatore di Attività, misurata sul Nr Totale annuo di campioni ricevuti dall'esterno nei SOPRALLUOGHI operati nell'ambito di Attività analitiche, svolte continuativamente per strutture sanitarie locali, regionali e nazionali, su campioni di diverse matrici.	32,00	3,00%	0,96
Indicatore di Efficienza produttiva, misurata sul Nr Totale annuo di campioni analizzati relativi a prelievi in ACQUE POTABILI operati nell'ambito di Attività analitiche, svolte continuativamente per strutture sanitarie locali, regionali e nazionali, su campioni di diverse matrici.	170,68	3,00%	5,12
Indicatore di Efficacia, misurata sull'utilizzo del 100% dei parametri richiesti nelle analisi inerenti i campioni raccolti nei TERRENI.	100,00	3,00%	3,00
Indicatore di Efficienza produttiva, misurata sul Nr Totale annuo dei SOPRALLUOGHI operati nell'ambito di Attività analitiche, svolte continuativamente per strutture sanitarie locali, regionali e nazionali, su campioni di diverse matrici.	79,17	3,00%	2,38
Indicatore di Efficienza, misurata sul Nr Totale annuo dei campioni prelevati con I Radielli.	86,92	3,00%	2,61
Indicatore di Efficienza, misurata sul Nr Totale annuo dei campioni delle ACQUE DI FIUMI analizzati.	56,46	3,00%	1,69
Indicatore di Efficienza, misurata sul Nr Totale annuo dei campioni di SEDIMENTI analizzati.	147,92	3,00%	4,44
Indicatore di Efficienza, misurata sul Nr Totale annuo dei campioni delle ACQUE DI SCARICO analizzati.	51,69	3,00%	1,55
Indicatore di Efficacia, misurata sull'utilizzo del 100% dei parametri richiesti nelle analisi inerenti i campioni raccolti nei RIFIUTI.	100,00	3,00%	3,00
Indicatore di Efficienza produttiva, misurata sul Nr Totale annuo di campioni analizzati relativi a prelievi in ACQUE MINERALI operati nell'ambito di Attività analitiche, svolte continuativamente per strutture sanitarie locali, regionali e nazionali, su campioni di diverse matrici.	0,00	2,00%	0,00
Indicatore di Efficacia, misurata sull'utilizzo del 100% dei parametri richiesti nelle analisi relative a campioni prelevati in ACQUE MINERALI operati nell'ambito di Attività analitiche, svolte continuativamente per strutture sanitarie locali, regionali e nazionali, su campioni di diverse matrici.	0,00	2,00%	0,00
Indicatore di Efficacia, misurata sull'utilizzo del 100% dei parametri richiesti nelle analisi inerenti i campioni raccolti con le Deposizioni.	100,00	3,00%	3,00
Indicatore di Efficacia, misurata sull'utilizzo del 100% dei parametri richiesti nelle analisi inerenti i campioni raccolti nelle ACQUE DI INVASI.	100,00	3,00%	3,00
Indicatore di Efficienza, misurata sul Nr Totale annuo dei campioni delle ACQUE DI INVASI analizzati.	60,78	3,00%	1,82
Indicatore di Efficienza, misurata sul Nr totale annuo degli Interconfronti cui si è partecipato nell'attività di Promozione e partecipazione ad iniziative progettuali di sistema per lo sviluppo tecnico, le linee guida e il miglioramento dei servizi.	100,00	3,00%	3,00
Indicatore di Efficienza, misurata sul Nr Totale annuo dei campioni delle ACQUE SOTTERRANEE analizzati.	80,00	3,00%	2,40
Indicatore di Efficacia, misurata sull'utilizzo del 100% dei parametri richiesti nelle analisi inerenti i campioni raccolti nei SEDIMENTI.	100,00	3,00%	3,00
Totale		100,00%	115,30
Risultato Rating		100,00%	115,30

01.00.00.00.00.00	DIREZIONE GENERALE			
01.03.00.00.00.00	AREA TECNICO-SCIENTIFICA			
01.03.02.00.00.00	Area Regionale Laboratori.			
Codice	Descrizione	Rating	Peso	Addendo Rating
01.03.02.02.01.00	Servizio Laboratorio Microbiologico.	100,39	100,00%	100,39
	Indicatore di Efficacia, misurata sull'utilizzo del 100% dei parametri richiesti nelle analisi inerenti le attività analitiche, svolte continuativamente per strutture sanitarie locali, regionali e nazionali, su campioni di diverse matrici.	100,00	4,00%	4,00
	Indicatore di Attività, misurata sul Nr Totale annuo dei campioni pervenuti, relativi alle Analisi Microbiologiche inerenti le Misure e valutazioni sul suolo, sui rifiuti, sui sottoprodotti e su altri materiali fuori campo applicazione rifiuti.	62,50	4,00%	2,50
	Indicatore di Efficienza, misurata sul Nr Totale annuo dei campioni pervenuti per lo svolgimento delle attività analitiche, svolte continuativamente per strutture sanitarie locali, regionali e nazionali, su campioni di diverse matrici.	181,51	4,00%	7,26
	Indicatore di Efficienza, misurata sull'esecuzione sul 100% dei campioni pervenuti delle analisi microbiologiche relative alle Misure e valutazioni sul suolo, sui rifiuti, sui sottoprodotti e su altri materiali fuori campo applicazione rifiuti.	100,00	5,00%	5,00
	Indicatore di Attività, misurata sul Nr Totale annuo dei campioni pervenuti per lo svolgimento delle attività analitiche, svolte a richiesta per strutture sanitarie locali, regionali e nazionali, su campioni di diverse matrici.	19,61	4,00%	0,78
	Indicatore di Attività, misurata sul Nr Totale dei Reports inerenti le misurazioni e le valutazioni sulle acque superficiali e sotterranee elaborati e rilasciati nel corso dell'anno.	100,00	5,00%	5,00
	Indicatore di Efficienza produttiva, misurata sul Nr Totale annuo dei campioni prelevati per lo svolgimento delle attività analitiche, svolte continuativamente per strutture sanitarie locali, regionali e nazionali, su campioni di diverse matrici.	167,28	4,00%	6,69
	Indicatore di Efficacia, misurata sull'utilizzo del 100% dei parametri richiesti nelle analisi inerenti le attività analitiche svolte a richiesta per strutture sanitarie locali, regionali e nazionali, su campioni di diverse matrici.	100,00	4,00%	4,00
	Indicatore di Efficienza, misurata sul Nr Totale annuo dei sopralluoghi e/o campionamenti operati per lo svolgimento delle attività analitiche svolte a richiesta per strutture sanitarie locali, regionali e nazionali, su campioni di diverse matrici.	0,00	4,00%	0,00
	Indicatore di Efficienza, misurata sul Nr Totale annuo dei campioni prelevati per lo svolgimento delle attività analitiche, svolte a richiesta per strutture sanitarie locali, regionali e nazionali, su campioni di diverse matrici.	6,77	4,00%	0,27
	Indicatore di Efficienza, misurata sull'utilizzazione del 100% dei parametri richiesti nelle analisi inerenti le Misure e valutazioni sul suolo, sui rifiuti, sui sottoprodotti e su altri materiali fuori campo applicazione rifiuti.	100,00	5,00%	5,00
	Indicatore di Attività, misurata sul Nr Totale annuo dei campioni pervenuti relativi alle misurazioni e valutazioni sulle acque superficiali e sotterranee.	0,00	4,00%	0,00
	Indicatore di Efficacia, misurata sull'esecuzione sul 100% dei campioni pervenuti delle analisi microbiologiche relative alle attività analitica, svolte continuativamente per strutture sanitarie locali, regionali e nazionali, su campioni di diverse matrici.	100,00	4,00%	4,00
	Indicatore di Attività, misurata sul Nr Totale annuo dei Reports annuali e intersettoriali o attinenti varie matrici ambientali elaborati e rilasciati dal Servizio Laboratorio Microbiologico.	100,00	4,00%	4,00
	Indicatore di Efficienza gestionale, misurata sull'utilizzazione del 100% dei parametri richiesti nelle analisi inerenti il monitoraggio della qualità delle acque di balneazione, attraverso rilievi strumentali e analisi laboratoristiche (mare).	100,00	5,00%	5,00
	Indicatore di Attività, misurata sul Nr Totale annuo dei campioni pervenuti relativi al monitoraggio della qualità delle acque di balneazione, attraverso rilievi strumentali e analisi laboratoristiche (mare).	105,28	4,00%	4,21
	Indicatore di Efficienza produttiva, misurata sull'esecuzione del 100% delle analisi microbiologiche sui campioni pervenuti relativi al monitoraggio della qualità delle acque di balneazione, attraverso rilievi strumentali e analisi laboratoristiche (mare).	100,00	5,00%	5,00
	Indicatore di Efficienza, misurata sul Nr Totale annuo dei Bollettini settimanali elaborati e rilasciati in materia di monitoraggio di pollini e spore.	107,14	4,00%	4,29

Indicatore di Efficienza, misurata sull'esecuzione del 100% delle analisi microbiologiche sui campioni pervenuti relativi alle misurazioni e valutazioni sulle acque superficiali e sotterranee.	100,00	5,00%	5,00
Indicatore di Efficienza produttiva, misurata sul Nr Totale annuo dei sopralluoghi e/o campionamenti operati per lo svolgimento delle attività analitiche, svolte continuativamente per strutture sanitarie locali, regionali e nazionali, su campioni di diverse matrici.	307,69	5,00%	15,38
Indicatore di Efficienza gestionale, misurata sull'esecuzione sul 100% dei campioni pervenuti delle analisi microbiologiche relative alle attività analitiche svolte a richiesta per strutture sanitarie locali, regionali e nazionali, su campioni di diverse matrici.	100,00	4,00%	4,00
Indicatore di Efficienza, misurata sull'utilizzazione del 100% dei parametri richiesti nelle analisi inerenti le misurazioni e valutazioni sulle acque superficiali e sotterranee.	100,00	4,00%	4,00
Indicatore di Attività, misurata sul Nr Totale annuo dei Reports trimestrali e intersettoriali o attinenti varie matrici ambientali elaborati e rilasciati dal Servizio Laboratorio Microbiologico.	100,00	5,00%	5,00
Totale		100,00%	100,39
Risultato Rating		100,00%	100,39

01.00.00.00.00.00	DIREZIONE GENERALE			
01.03.00.00.00.00	AREA TECNICO-SCIENTIFICA			
01.03.02.00.00.00	Area Regionale Laboratori.			
Codice	Descrizione	Rating	Peso	Addendo Rating
01.03.02.03.01.00	Servizio Laboratorio Biologia Ambientale e Ecotossicologia.	0,00	100,00%	0,00
		Risultato Rating	100,00%	0,00

01.00.00.00.00.00	DIREZIONE GENERALE			
01.03.00.00.00.00	AREA TECNICO-SCIENTIFICA			
Codice	Descrizione	Rating	Peso	Addendo Rating
01.03.03.01.00.00	Servizio Acqua – Monitoraggio e qualità dei corpi idrici.	0,00	0,00%	0,00
		Risultato Rating	0,00%	0,00
Codice	Descrizione	Rating	Peso	Addendo Rating
01.03.03.02.00.00	Servizio Aria Monitoraggio e qualità dell'aria.	123,02	50,00%	61,51
		Risultato Rating	50,00%	123,02
Codice	Descrizione	Rating	Peso	Addendo Rating
01.03.03.03.00.00	Struttura Radioattività Monitoraggio e Controllo.	117,15	50,00%	58,58
		Risultato Rating	50,00%	117,15

01.00.00.00.00.00	DIREZIONE GENERALE			
01.03.00.00.00.00	AREA TECNICO-SCIENTIFICA			
01.03.03.00.00.00	Area Regionale Monitoraggi.			
Codice	Descrizione	Rating	Peso	Addendo Rating
01.03.03.01.01.00	Servizio Acqua – Monitoraggio e qualità dei corpi idrici.	0,00	100,00%	0,00
		Risultato Rating	100,00%	0,00

01.00.00.00.00.00	DIREZIONE GENERALE			
01.03.00.00.00.00	AREA TECNICO-SCIENTIFICA			
01.03.03.00.00.00	Area Regionale Monitoraggi.			
Codice	Descrizione	Rating	Peso	Addendo Rating
01.03.03.02.01.00	Servizio Aria Monitoraggio e qualità dell'aria.	123,02	100,00%	123,02
	Indicatore di Attività, misurata sul rispetto della garanzia di partecipazione al 100% alle RRTEM, nell'ambito delle attività di partecipazione, anche attraverso attività tecniche propedeutiche, a Commissioni locali, regionali e nazionali.	100,00	3,00%	3,00
	Indicatore di Efficienza gestionale, misurata sul Nr totale annuo delle Preparativa per determinazioni IPA nelle relative Campagne con mezzo mobile in materia di Monitoraggio della qualità dell'aria con mezzo mobile.	40,00	3,00%	1,20
	Indicatore di Efficienza gestionale, misurata sul Nr totale annuo delle Verifiche documentali effettuate nell'ambito delle Attività istruttorie per le aziende soggette ad AIA e quelle finalizzate alla redazione ed integrazione dei Piani di Monitoraggio e Controllo (PMC).	170,00	3,00%	5,10
	Indicatore di Efficienza produttiva, misurata sul Nr totale annuo delle Campagne di Misura con mezzo mobile in materia di Monitoraggio della qualità dell'aria con mezzo mobile.	100,00	3,00%	3,00
	Indicatore di Efficienza gestionale, misurata sul Nr tot. annuo delle Pubblicazioni sul sito (inclusi report mezzo mobile e misurazioni passive per ogni campagna) rilasciate nell'ambito delle attività di Comunicazioni sistematiche di dati e informazioni al pubblico, tramite diversi strumenti in uso nel sistema.	103,33	3,00%	3,10
	Indicatore di Attività, misurata sul Nr totale annuo delle partecipazioni a Commissioni e/o gruppi di lavoro (regionali e nazionali) per l'espressione di pareri o per dare contributi tecnici e operativi richiesti, anche con campionamenti e analisi.	140,00	3,00%	4,20
	Indicatore di Efficienza produttiva, misurata sul Nr totale annuo delle Campagne per determinazioni gravimetriche PM10/PM2.5 con mezzo mobile in materia di Monitoraggio della qualità dell'aria con mezzo mobile.	100,00	3,00%	3,00
	Indicatore di Efficienza gestionale, misurata sul Nr totale annuo delle Preparativa per determinazioni Metalli nelle relative Campagne con mezzo mobile in materia di Monitoraggio della qualità dell'aria con mezzo mobile.	25,00	3,00%	0,75
	Indicatore di Attività, misurata sul Nr Totale annuo dei Report elaborati e rilasciati nell'ambito della Realizzazione di annuari e/o report intertematici e tematici a livello regionale e nazionale, anche attraverso lo sviluppo e alimentazione di set di indicatori.	100,00	3,00%	3,00
	Indicatore di Efficienza produttiva, misurata sul Nr totale annuo delle campagne con deposimetri (microinquinanti organici, inorganici e mercurio) con mezzo mobile in altri Monitoraggi.	91,67	3,00%	2,75
	Indicatore di Attività, misurata sul Nr totale annuo delle Relazioni e/o Report (incluso elaborazioni dati) elaborate e rilasciate nell'elaborazione dei dati di monitoraggio.	140,00	2,00%	2,80
	Indicatore di Efficienza produttiva, misurata sul Nr totale annuo delle Campagne per determinazioni gravimetriche PM10/PM2.5 con mezzo mobile in altri Monitoraggi.	114,14	3,00%	3,42
	Indicatore di Efficacia, misurata sul Nr totale annuo dei parametri validati in ognuna delle Campagne di Misura con mezzo mobile in materia di Monitoraggio della qualità dell'aria con mezzo mobile.	131,25	3,00%	3,94
	Indicatore di Efficienza produttiva, misurata sul Nr Totale annuo dei pareri elaborati e rilasciati nell'ambito delle attività istruttorie per le aziende soggette ad AIA e quelle finalizzate alla redazione ed integrazione dei Piani di Monitoraggio e Controllo (PMC).	100,00	3,00%	3,00
	Indicatore di Efficienza tecnica, misurata sul Nr Totale annuo dei Sopralluoghi per verifica dello stato delle centraline in rete fissa nelle attività inerenti i sopralluoghi sulle stazioni fisse di monitoraggio.	137,50	4,00%	5,50
	Indicatore di Attività, misurata sul Nr totale annuo delle Serie Open Data pubblicati (1 serie per sito all'anno) nell'ambito dell'attività di diffusione di informazioni e dati verso enti pubblici a carattere locale o nazionale.	100,00	3,00%	3,00
	Indicatore di Efficienza gestionale, misurata sul Nr totale annuo delle Preparativa per determinazioni Metalli nelle campagne in altri Monitoraggi.	52,00	3,00%	1,56

Indicatore di Efficacia, misurata sul Nr totale annuo dei Campioni deposimetri (deposimetro) prelevati con mezzo mobile in altri Monitoraggi.	238,89	3,00%	7,17
Indicatore di Attività, misurata sul Nr Totale annuo dei Documenti prodotti quali Supporto tecnico scientifico sull'attuazione e valutazione di efficacia della normativa ambientale.	240,00	3,00%	7,20
Indicatore di Attività, misurata sul Nr totale annuo delle partecipazioni a progetti inerenti la promozione e la partecipazione, a diverso ruolo, a progetti di carattere locale, nazionale e comunitario/internazionale.	250,00	2,00%	5,00
Indicatore di Efficacia, misurata sul Nr totale annuo dei campioni prelevati nelle Campagne (con radiello) con mezzo mobile in altri Monitoraggi.	85,50	3,00%	2,57
Indicatore di Efficienza, misurata sul Nr Totale annuo dei sopralluoghi effettuati nell'ambito delle Attività istruttorie per le aziende soggette ad AIA e quelle finalizzate alla redazione ed integrazione dei Piani di Monitoraggio e Controllo (PMC).	150,00	3,00%	4,50
Indicatore di Efficacia, misurata sul Nr Totale annuo dei Parametri validati/anno nelle centraline in rete fissa.	100,14	4,00%	4,01
Indicatore di Efficacia, misurata sul Nr totale delle Centraline in rete fissa utilizzate per il monitoraggio della qualità dell'aria in continuo.	100,00	4,00%	4,00
Indicatore di Attività, misurata sul Nr totale annuo delle Simulazioni modellistiche operate nello svolgere la valutazione della qualità dell'aria.	100,00	2,00%	2,00
Indicatore di Attività, misurata sul Nr Totale annuo dei Bollettini elaborati e rilasciati nell'attività di elaborazione dei dati di monitoraggio.	100,00	2,00%	2,00
Indicatore di Qualità e di Efficacia esterna o sociale, misurata sull'elaborazione ed il rilascio di parere per ogni e tutte le procedure (100%) in cui è richiesto.	100,00	3,00%	3,00
Indicatore di Efficienza produttiva, misurata sul Nr totale annuo delle Campagne per determinazioni IPA con mezzo mobile in materia di Monitoraggio della qualità dell'aria con mezzo mobile.	100,00	3,00%	3,00
Indicatore di Attività, misurata sul Nr Tot. annuo degli Annuari o Relazioni intersettoriali elaborati e rilasciati nell'ambito della Realizzaz. di annuari e/o report intertematici e tematici a livello regionale e nazionale, anche attraverso lo sviluppo e alimentazione di set di indicatori.	100,00	3,00%	3,00
Indicatore di Efficienza produttiva, misurata sul Nr totale annuo delle Campagne per determinazioni metalli con mezzo mobile in materia di Monitoraggio della qualità dell'aria con mezzo mobile.	37,50	3,00%	1,13
Indicatore di Efficienza produttiva, misurata sul Nr totale annuo delle Campagne H2S (con radiello) per sito (25 siti) con mezzo mobile in altri Monitoraggi.	258,33	2,00%	5,17
Indicatore di Attività, misurata sul Nr Totale annuo dei questionari on line rilasciati nell'ambito dell'attività di diffusione di dati e informazioni.	150,00	3,00%	4,50
Indicatore di Attività, misurata sul Nr totale annuo delle Comunicazioni all'Autorità Competente inviate in conseguenza dell'attività di elaborazione dei dati di monitoraggio.	90,00	2,00%	1,80
Indicatore di Attività, misurata sull'elaborazione e rilascio del Report annuale inerente il contratto di manutenzione della rete di monitoraggio dell'aria.	100,00	2,00%	2,00
Indicatore di Attività, misurata sul Nr Totale annuo dei report di valutazione della Qualità dell'Aria elaborati e rilasciati.	433,33	2,00%	8,67
Totale		100,00%	123,02
Risultato Rating		100,00%	123,02

01.00.00.00.00.00	DIREZIONE GENERALE			
01.03.00.00.00.00	AREA TECNICO-SCIENTIFICA			
01.03.03.00.00.00	Area Regionale Monitoraggi.			
Codice	Descrizione	Rating	Peso	Addendo Rating
01.03.03.03.01.00	Struttura Radioattività Monitoraggio e Controllo.	117,15	100,00%	117,15
	Indicatore di Efficienza produttiva, misurata sul Nr totale annuo delle Misure rilevate nelle misurazioni in campo della radioattività ambientale.	63,75	6,25%	3,98
	Indicatore di Efficienza, misurata sul Nr Totale annuo dei campioni prelevati nelle Campagne di monitoraggio della radioattività ambientale.	91,60	6,25%	5,73
	Indicatore di Efficienza gestionale, misurata sul Nr Totale annuo dei campioni prelevati nei Sopralluoghi e/o campionamento per Radioattività operati in ambienti di vita o di lavoro.	291,30	6,25%	18,21
	Indicatore di Attività, misurata sul Nr totale annuo delle Valutazioni rapporti annuali dei PMC operate in ambito di monitoraggio della radioattività e quale verifica documentale degli autocontrolli dell'esercente.	100,00	6,25%	6,25
	Indicatore di Efficacia, misurata sul Nr Totale annuo dei Sopralluoghi operati nell'ambito delle verifiche dello stato e/o della manutenzione delle stazioni fisse di monitoraggio della radioattività.	83,33	6,25%	5,21
	Indicatore di Attività, misurata sul Nr Totale annuo dei Rapporti e/o Certificati rilasciati in fase di Elaborazione, valutazione e/o validazione dei dati di controllo relativi alle misurazioni e valutazioni sulle radiazioni ionizzanti.	121,74	6,25%	7,61
	Indicatore di Efficienza gestionale, misurata sul Nr Totale annuo dei campioni analizzati tra i campioni prelevati nei Sopralluoghi e/o campionamento per Radioattività operati in ambienti di vita o di lavoro.	121,74	6,25%	7,61
	Indicatore di Efficienza produttiva, misurata sul Nr totale annuo delle Campagne di monitoraggio della radioattività ambientale operate.	100,00	6,25%	6,25
	Indicatore di Efficacia, misurata sul Nr Totale annuo dei Parametri analizzati nelle Analisi chimiche, fisiche, biologiche e microbiologiche inerenti il monitoraggio della radioattività ambientale.	78,63	6,25%	4,91
	Indicatore di Efficienza produttiva, misurata sul Nr totale annuo delle Ispezioni mirate/integrate operate, programmate o no su aziende soggette ad AIA (Autorizzazione Integrata Ambientale) e/o in relazione alla valutazione dei rapporti annuali dei PMC (Piani di Monitoraggio e Controllo).	100,00	6,25%	6,25
	Indicatore di Efficienza produttiva, misurata sul Nr Totale annuo dei Campioni analizzati nelle Analisi chimiche, fisiche, biologiche e microbiologiche inerenti il monitoraggio della radioattività ambientale.	92,80	6,25%	5,80
	Indicatore di Efficienza, misurata sul Nr totale annuo delle Verifiche documentali autocontrolli operate in materia di radioattività in ambito Verifica documentale degli autocontrolli dell'esercente.	86,15	6,25%	5,38
	Indicatore di Efficienza produttiva, misurata sul Nr Totale annuo dei Sopralluoghi e/o campionamento per Radioattività operati in ambienti di vita o di lavoro.	110,00	6,25%	6,88
	Indicatore di Attività, misurata sul Nr totale annuo delle Comunicazioni all'Autorità Competente rilasciate in materia di radioattività in ambito Verifica documentale degli autocontrolli dell'esercente.	233,33	6,25%	14,58
	Indicatore di Efficacia, misurata sul Nr Tot. annuo Campioni analizzati nelle Analisi chimiche, biologiche e microbiologiche inerenti monitoraggio della radioattività nelle Ispezioni integrate programmate su azienda soggetta ad AIA e valutazione dei rapporti annuali dei PMC.	100,00	6,25%	6,25
	Indicatore di Efficacia, misurata sul Nr totale annuo dei campioni prelevati nelle Ispezioni mirate/integrate operate, programmate o no su aziende soggette ad AIA e/o in relazione alla valutazione dei rapporti annuali dei PMC (Piani di Monitoraggio e Controllo).	100,00	6,25%	6,25
	Totale		100,00%	117,15
	Risultato Rating		100,00%	117,15

01.00.00.00.00.00	DIREZIONE GENERALE			
01.03.00.00.00.00	AREA TECNICO-SCIENTIFICA			
Codice	Descrizione	Rating	Peso	Addendo Rating
01.03.05.01.00.00	Monitoraggio della qualità dell'aria attraverso rilievi strumentali (rete fissa o mobile), analisi laboratoristiche e modellistica.	100,00	10,00%	10,00
		Risultato Rating	10,00%	100,00
Codice	Descrizione	Rating	Peso	Addendo Rating
01.03.05.02.00.00	Monitoraggio della qualità delle acque interne (fiumi e laghi), attraverso rilievi in campo e/o strumentali (rete fissa e mobile) e analisi laboratoristiche.	100,00	10,00%	10,00
		Risultato Rating	10,00%	100,00
Codice	Descrizione	Rating	Peso	Addendo Rating
01.03.05.03.00.00	Monitoraggio delle acque sotterranee, attraverso rilievi in campo e/o strumentali (rete fissa e mobile) e analisi laboratoristiche.	100,00	10,00%	10,00
		Risultato Rating	10,00%	100,00
Codice	Descrizione	Rating	Peso	Addendo Rating
01.03.05.04.00.00	Monitoraggio delle acque marine (Direttiva Marine Strategy).	10,00	10,00%	1,00
		Risultato Rating	10,00%	10,00
Codice	Descrizione	Rating	Peso	Addendo Rating
01.03.05.05.00.00	Monitoraggio della qualità delle acque marino-costiere, attraverso rilievi in campo e/o strumentali (rete fissa e mobile) e analisi laboratoristiche.	100,00	10,00%	10,00
		Risultato Rating	10,00%	100,00
Codice	Descrizione	Rating	Peso	Addendo Rating
01.03.05.06.00.00	Misurazione e valutazione sulle acque superficiali, sotterranee, marine, marino-costiere e di transizione.	100,00	10,00%	10,00
		Risultato Rating	10,00%	100,00
Codice	Descrizione	Rating	Peso	Addendo Rating
01.03.05.07.00.00	Promozione e partecipazione ad iniziative progettuali di sistema per lo sviluppo tecnico, le linee guida e il miglioramento dei servizi.	100,00	10,00%	10,00
		Risultato Rating	10,00%	100,00
Codice	Descrizione	Rating	Peso	Addendo Rating
01.03.05.08.00.00	Realizzazione e gestione del SINA (Sistema Informativo Nazionale Ambientale) e dei Catasti Ambientali tematici.	100,00	10,00%	10,00
		Risultato Rating	10,00%	100,00
Codice	Descrizione	Rating	Peso	Addendo Rating
01.03.05.09.00.00	Realizzazione di annuari e/o report intertematici e tematici a livello regionale e nazionale, anche attraverso lo sviluppo e alimentazione di set di indicatori.	100,00	10,00%	10,00
		Risultato Rating	10,00%	100,00
Codice	Descrizione	Rating	Peso	Addendo Rating
01.03.05.10.00.00	Attività analitica, svolta continuativamente per strutture sanitarie locali, regionali e nazionali, su campioni di diverse matrici.	98,02	10,00%	9,80
		Risultato Rating	10,00%	98,02

01.00.00.00.00.00	DIREZIONE GENERALE			
01.03.00.00.00.00	AREA TECNICO-SCIENTIFICA			
01.03.05.00.00.00	Centro Ricerche Metaponto			
Codice	Descrizione	Rating	Peso	Addendo Rating
01.03.05.01.01.00	Monitoraggio della qualità dell'aria attraverso rilievi strumentali (rete fissa o mobile), analisi laboratoristiche e modellistica.	100,00	100,00%	100,00
	Indicatore di Efficienza gestionale, misurata sul Nr Totale annuo dei sopralluoghi per verifica dello stato delle centraline operati e comunicati.	100,00	20,00%	20,00
	Indicatore di Efficienza produttiva, misurata sul Nr Totale annuo delle elaborazioni dati inerenti la qualità dell'aria effettuate e rilasciate.	100,00	20,00%	20,00
	Indicatore di Qualità, misurata sul Nr totale annuo dei report, valutazioni, QA sulla qualità dell'aria elaborati e rilasciati.	100,00	15,00%	15,00
	Indicatore di Efficacia, misurata sul Nr Totale annuo dei parametri validati nelle Analisi chimiche, fisiche relative agli interventi operati per il monitoraggio della qualità dell'aria.	100,00	15,00%	15,00
	Indicatore di Efficienza tecnica, misurata sul Nr totale delle centraline di rete fissa installate, operative e monitorate sul territorio di competenza.	100,00	10,00%	10,00
	Indicatore di Qualità, misurata sul Nr totale annuo delle relazioni e/o report sulla qualità dell'aria elaborate e rilasciate.	100,00	20,00%	20,00
	Totale		100,00%	100,00
	Risultato Rating		100,00%	100,00

01.00.00.00.00.00	DIREZIONE GENERALE			
01.03.00.00.00.00	AREA TECNICO-SCIENTIFICA			
01.03.05.00.00.00	Centro Ricerche Metaponto			
Codice	Descrizione	Rating	Peso	Addendo Rating
01.03.05.02.01.00	Monitoraggio della qualità delle acque interne (fiumi e laghi), attraverso rilievi in campo e/o strumentali (rete fissa e mobile) e analisi laboratoristiche.	100,00	100,00%	100,00
	Indicatore di Efficienza, misurata sul Nr Totale annuo dei Campioni analizzati nelle campagne di monitoraggio delle delle qualità delle acque interne (fiumi e laghi).	100,00	20,00%	20,00
	Indicatore di Efficienza, misurata sul Nr Totale annuo dei Campioni prelevati nelle acque interne (fiumi e laghi).	100,00	20,00%	20,00
	Indicatore di Efficienza, misurata sul Nr Totale annuo delle Campagne di monitoraggio della qualità delle acque interne (fiumi e laghi), attraverso rilievi in campo e/o strumentali (rete fissa e mobile) e analisi laboratoristiche.	100,00	20,00%	20,00
	Indicatore di Efficacia, misurata sul Nr Totale annuo dei parametri analizzati nelle campagne di monitoraggio della qualità delle acque interne (fiumi e laghi).	100,00	20,00%	20,00
	Indicatore di Efficacia, misurata sul Nr Totale annuo dei Parametri determinati in campo ed utilizzati nelle campagne di monitoraggio delle acque interne (fiumi e laghi).	100,00	20,00%	20,00
	Totale		100,00%	100,00
		Risultato Rating	100,00%	100,00

01.00.00.00.00.00	DIREZIONE GENERALE			
01.03.00.00.00.00	AREA TECNICO-SCIENTIFICA			
01.03.05.00.00.00	Centro Ricerche Metaponto			
Codice	Descrizione	Rating	Peso	Addendo Rating
01.03.05.03.01.00	Monitoraggio delle acque sotterranee, attraverso rilievi in campo e/o strumentali (rete fissa e mobile) e analisi laboratoristiche.	100,00	100,00%	100,00
	Indicatore di Efficienza, misurata sul Nr Totale annuo dei Campioni prelevati nelle acque sotterranee, attraverso rilievi in campo e/o strumentali (rete fissa e mobile).	100,00	40,00%	40,00
	Indicatore di Efficienza, misurata sul Nr Totale annuo delle Campagne di monitoraggio inerenti le acque sotterranee, attraverso rilievi in campo e/o strumentali (rete fissa e mobile) e analisi laboratoristiche.	100,00	60,00%	60,00
	Totale		100,00%	100,00
	Risultato Rating		100,00%	100,00

01.00.00.00.00.00	DIREZIONE GENERALE			
01.03.00.00.00.00	AREA TECNICO-SCIENTIFICA			
01.03.05.00.00.00	Centro Ricerche Metaponto			
Codice	Descrizione	Rating	Peso	Addendo Rating
01.03.05.04.01.00	Monitoraggio delle acque marine (Direttiva Marine Strategy).	100,00	10,00%	10,00
	Indicatore di Efficienza, misurata sul Nr Totale annuo dei Campioni analizzati nelle campagne di monitoraggio delle delle acque marine (Direttiva Marine Strategy).	100,00	20,00%	20,00
	Indicatore di Efficacia, misurata sul Nr Totale annuo dei parametri utilizzati nelle analisi inerenti le campagne di monitoraggio delle delle acque marine (Direttiva Marine Strategy).	100,00	30,00%	30,00
	Indicatore di Efficienza, misurata sul Nr Totale annuo delle Campagne di monitoraggio delle acque marine (Direttiva Marine Strategy).	100,00	30,00%	30,00
	Indicatore di Efficienza, misurata sul Nr Totale annuo dei Campioni prelevati nelle campagne di monitoraggio delle delle acque marine (Direttiva Marine Strategy).	100,00	20,00%	20,00
	Totale		100,00%	100,00
		Risultato Rating	10,00%	100,00

01.00.00.00.00.00	DIREZIONE GENERALE			
01.03.00.00.00.00	AREA TECNICO-SCIENTIFICA			
01.03.05.00.00.00	Centro Ricerche Metaponto			
Codice	Descrizione	Rating	Peso	Addendo Rating
01.03.05.05.01.00	Monitoraggio della qualità delle acque marino-costiere, attraverso rilievi in campo e/o strumentali (rete fissa e mobile) e analisi laboratoristiche.	100,00	100,00%	100,00
	Indicatore di Efficienza produttiva, misurata sul Nr Totale annuo delle Campagne di monitoraggio delle acque marino costiere, attraverso rilievi in campo e/o strumentali (rete fissa e mobile) e analisi laboratoristiche.	100,00	30,00%	30,00
	Indicatore di Efficienza, misurata sul Nr Totale annuo dei Campioni prelevati nelle campagne di monitoraggio delle acque marino-costiere, attraverso rilievi in campo e/o strumentali (rete fissa e mobile) e analisi laboratoristiche.	100,00	20,00%	20,00
	Indicatore di Efficacia, misurata sul Nr Totale annuo dei parametri utilizzati nelle analisi inerenti le campagne di monitoraggio delle acque marino-costiere, attraverso rilievi in campo e/o strumentali (rete fissa e mobile) e analisi laboratoristiche.	100,00	30,00%	30,00
	Indicatore di Efficienza, misurata sul Nr Totale annuo dei Campioni analizzati nelle campagne di monitoraggio delle acque marino-costiere, attraverso rilievi in campo e/o strumentali (rete fissa e mobile) e analisi laboratoristiche.	100,00	20,00%	20,00
	Totale		100,00%	100,00
	Risultato Rating		100,00%	100,00

01.00.00.00.00.00	DIREZIONE GENERALE			
01.03.00.00.00.00	AREA TECNICO-SCIENTIFICA			
01.03.05.00.00.00	Centro Ricerche Metaponto			
Codice	Descrizione	Rating	Peso	Addendo Rating
01.03.05.06.01.00	Misurazione e valutazione sulle acque superficiali, sotterranee, marine, marino-costiere e di transizione.	100,00	100,00%	100,00
	Indicatore di Attività, misurata sul Nr Totale annuo dei Report predisposti e presentati alle Direzioni Generale e d'Area riferiti alle attività di supporto per il processo di uniformazione delle metodiche agenziali attraverso l'attivazione di circuiti intra-laboratori.	100,00	100,00%	100,00
		Totale	100,00%	100,00
		Risultato Rating	100,00%	100,00

01.00.00.00.00.00	DIREZIONE GENERALE			
01.03.00.00.00.00	AREA TECNICO-SCIENTIFICA			
01.03.05.00.00.00	Centro Ricerche Metaponto			
Codice	Descrizione	Rating	Peso	Addendo Rating
01.03.05.07.01.00	Promozione e partecipazione ad iniziative progettuali di sistema per lo sviluppo tecnico, le linee guida e il miglioramento dei servizi.	100,00	100,00%	100,00
	Indicatore di Efficienza produttiva, misurata sul Nr Totale annuo delle Metodiche predisposte.	100,00	35,00%	35,00
	Indicatore di Efficienza gestionale, misurata sul Nr Totale annuo degli inter-confronti.	100,00	30,00%	30,00
	Indicatore di Attività, misurata sul Nr totale annuo dei contributi per la predisposizione di Linee Guida e Rapporti tecnico-scientifici.	100,00	35,00%	35,00
	Totale		100,00%	100,00
		Risultato Rating	100,00%	100,00

01.00.00.00.00.00	DIREZIONE GENERALE			
01.03.00.00.00.00	AREA TECNICO-SCIENTIFICA			
01.03.05.00.00.00	Centro Ricerche Metaponto			
Codice	Descrizione	Rating	Peso	Addendo Rating
01.03.05.08.01.00	Realizzazione e gestione del SINA (Sistema Informativo Nazionale Ambientale) e dei Catasti Ambientali tematici.	100,00	100,00%	100,00
	Indicatore di Efficienza produttiva, misurata sul Nr Totale annuo delle Trasmissioni inerenti il Rapporto Nazionale sui Pesticidi presenti nelle Acque predisposto da ISPRA.	100,00	100,00%	100,00
		Totale	100,00%	100,00
		Risultato Rating	100,00%	100,00

01.00.00.00.00.00	DIREZIONE GENERALE			
01.03.00.00.00.00	AREA TECNICO-SCIENTIFICA			
01.03.05.00.00.00	Centro Ricerche Metaponto			
Codice	Descrizione	Rating	Peso	Addendo Rating
01.03.05.09.01.00	Realizzazione di annuari e/o report intertematici e tematici a livello regionale e nazionale, anche attraverso lo sviluppo e alimentazione di set di indicatori.	100,00	100,00%	100,00
	Indicatore di Efficienza produttiva, misurata sul Nr totale annuo delle Partecipazioni ai GdL nazionali del SNPA.	100,00	35,00%	35,00
	Indicatore di Efficienza produttiva, misurata sul Nr totale annuo degli Annuari e/o Relazioni intersettoriali elaborati e pubblicati.	100,00	30,00%	30,00
	Indicatore di Efficienza produttiva, rilevata sul Nr totale annuo dei Report trimestrali e annuali riportanti i dati analitici e loro commento.	100,00	35,00%	35,00
		Totale	100,00%	100,00
		Risultato Rating	100,00%	100,00

01.00.00.00.00.00	DIREZIONE GENERALE			
01.03.00.00.00.00	AREA TECNICO-SCIENTIFICA			
01.03.05.00.00.00	Centro Ricerche Metaponto			
Codice	Descrizione	Rating	Peso	Addendo Rating
01.03.05.10.01.00	Attività analitica, svolta continuativamente per strutture sanitarie locali, regionali e nazionali, su campioni di diverse matrici.	98,02	100,00%	98,02
	Indicatore di Efficienza produttiva, misurata sulla quantità di campioni analizzati per la ricerca di VOC nelle acque, destinate al consumo umano, prelevate in provincia di Matera.	100,00	25,00%	25,00
	Indicatore di Efficienza produttiva, misurata sulla quantità di campioni utilizzati per la ricerca di PESTICIDI nelle acque, destinate al consumo umano, prelevate in provincia di Matera ai fini del controllo di verifica previsto dal D.Lgs. n. 31/2001.	97,78	25,00%	24,44
	Indicatore di Efficienza produttiva, misurata sulla quantità di parametri utilizzati per la ricerca di VOC nelle acque, destinate al consumo umano, prelevate in provincia di Matera ai fini del controllo di verifica previsto dal D.Lgs. n. 31/2001.	100,00	25,00%	25,00
	Indicatore di Efficienza produttiva, misurata sulla quantità di parametri utilizzati per la ricerca di PESTICIDI nelle acque, destinate al consumo umano, prelevate in provincia di Matera ai fini del controllo di verifica previsto dal D.Lgs. n. 31/2001.	94,29	25,00%	23,57
	Totale		100,00%	98,02
		Risultato Rating	100,00%	98,02