REGIONE BASILICATA

Legge 10 dicembre 2019, n.27

Rendiconto per l’esercizio finanziario 2018 dell’Agenzia Regionale per la Protezione dell’Ambiente della Basilicata (A.R.P.A.B.).

Legge Regionale 10 dicembre 2019 N. 27

“Rendiconto per l’esercizio finanziario 2018 dell’Agenzia Regionale per la Protezione dell’Ambiente della Basilicata (A.R.P.A.B.)”

IL CONSIGLIO REGIONALE

ha approvato

IL PRESIDENTE DELLA GIUNTA REGIONALE

Promulga

la seguente legge:

Articolo 1

Agenzia Regionale per la Protezione dell'Ambiente della Basilicata (A.R.P.A.B.)

1. Ai sensi e per gli effetti del decreto legislativo 23 giugno 2011, n. 118 (Disposizioni in materia di armonizzazione dei sistemi contabili e degli schemi di bilancio delle regioni, degli enti locali e dei loro organismi a norma degli articoli 1 e 2 della legge 5 maggio 2009, n. 42), è approvato il Rendiconto per l'esercizio finanziario 2018 dell'Agenzia Regionale per la Protezione dell'Ambiente della Basilicata (A.R.P.A.B.)", allegato alla presente legge.

Articolo 2

Dichiarazione di urgenza

1. La presente legge è dichiarata urgente ed entra in vigore il giorno della sua pubblicazione sul Bollettino Ufficiale della Regione.

La presente legge regionale sarà pubblicata nel Bollettino Ufficiale della Regione. E' fatto obbligo a chiunque spetti di osservarla e farla osservare come legge della Regione Basilicata.

Potenza, 10 dicembre 2019

BARDI

ALLEGATO 1

Agenzia Regionale per la Protezione dell'Ambiente della Basilicata

CONTO DEL BILANCIO ANNO FINANZIARIO 2018

GESTIONE DELLE ENTRATE per TITOLO - TIPOLOGIA

Agenzia Regionale per la Protezione dell'Ambiente della Basilicata

CONTO DEL BILANCIO ANNO FINANZIARIO 2018
GESTIONE DELLE ENTRATE per TITOLO - TIPOLOGIA

TITOLO TIPOLOGIA	DENOMINAZIONE	Residui Attivi al 1/1/2018 (RS) / Previsioni Definitive di Competenza (CP) / Previsioni Definitive di Cassa (CS)		Riscossioni in Conto Residui (RR) / Riscossioni in Conto Competenza (RC) / Totale Riscossionil (TR=RR+RC)		Riaccertamenti Residui (R) / Accertamenti (A) / Maggiori o Minori Entrate di Cassa=TR-CS		Maggiori o Minori Entrate di Competenza=A-CP		Residui Attivi da Esercizi Precedenti (EP=RS-RR+R) / Residui Attivi da Esercizio di Competenza (EC=A-RC) / Totale Residui Attivi da Riportare(TR=EP+EC)	
	FONDO PLURIENNALE VINCOLATO PER SPESE CORRENTI	CP	3.673.941,17								
	UTILIZZO AVANZO DI AMMINISTRAZIONE	CP	7.882.147,58								
2000000	TRASFERIMENTI CORRENTI										
2010100	Trasferimenti correnti da Amministrazioni pubbliche	RS	650.049,93	RR	0,00	R	0,00			EP	650.049,93
		CP	27.298.817,23	RC	10.631.000,00	A	26.345.078,55	CP	-953.738,68	EC	15.714.078,55
		CS	27.948.867,16	TR	10.631.000,00	CS	-17.317.867,16			TR	16.364.128,48
2010300	Trasferimenti correnti da Imprese	RS	0,00	RR	0,00	R	0,00			EP	0,00
		CP	0,00	RC	0,00	A	0,00	CP	0,00	EC	0,00
		CS	0,00	TR	0,00	CS	0,00			TR	0,00
Totale Titolo 2000000 TRASFERIMENTI CORRENTI		RS	650.049,93	RR	0,00	R	0,00			EP	650.049,93
		CP	27.298.817,23	RC	10.631.000,00	A	26.345.078,55	CP	-953.738,68	EC	15.714.078,55
		CS	27.948.867,16	TR	10.631.000,00	CS	-17.317.867,16			TR	16.364.128,48
3000000	ENTRATE EXTRATRIBUTARIE										
3010000	Vendita di beni e servizi e proventi derivanti dalla gestione dei beni	RS	282.039,71	RR	114.807,83	R	-165.416,88			EP	1.815,00
		CP	2.666.728,45	RC	1.201.277,88	A	1.671.303,11	CP	-995.425,34	EC	470.025,23
		CS	2.948.768,16	TR	1.316.085,71	CS	-1.632.682,45			TR	471.840,23
3030000	Interessi attivi	RS	0,00	RR	0,00	R	0,00			EP	0,00
		CP	0,00	RC	0,00	A	0,00	CP	0,00	EC	0,00
		CS	0,00	TR	0,00	CS	0,00			TR	0,00
3050000	Rimborsi e altre entrate correnti	RS	67.332,96	RR	53.066,66	R	0,00			EP	14.266,30
		CP	261.012,48	RC	89.685,06	A	91.187,06	CP	-169.825,42	EC	1.502,00
		CS	328.345,44	TR	142.751,72	CS	-185.593,72			TR	15.768,30
Totale Titolo 3000000 ENTRATE EXTRATRIBUTARIE		RS	349.372,67	RR	167.874,49	R	-165.416,88			EP	16.081,30
		CP	2.927.740,93	RC	1.290.962,94	A	1.762.490,17	CP	-1.165.250,76	EC	471.527,23
		CS	3.277.113,60	TR	1.458.837,43	CS	-1.818.276,17			TR	487.608,53
4000000	ENTRATE IN CONTO CAPITALE										
4020000	Contributi agli investimenti	RS	636.989,76	RR	0,00	R	0,00			EP	636.989,76
		CP	16.878.218,24	RC	0,00	A	16.878.218,24	CP	0,00	EC	16.878.218,24
		CS	17.515.208,00	TR	0,00	CS	-17.515.208,00			TR	17.515.208,00

Agenzia Regionale per la Protezione dell'Ambiente della Basilicata

CONTO DEL BILANCIO ANNO FINANZIARIO 2018
GESTIONE DELLE ENTRATE per TITOLO - TIPOLOGIA

TITOLO TIPOLOGIA	DENOMINAZIONE	Residui Attivi al 1/1/2018 (RS)	Riscossioni in Conto Residui (RR)	Riaccertamenti Residui (R)	Maggiori o Minori Entrate di Competenza=A-CP	Residui Attivi da Esercizi Precedenti (EP=RS-RR+R)
		Previsioni Definitive di Competenza (CP)	Riscossioni in Conto Competenza (RC)	Accertamenti (A)		Residui Attivi da Esercizio di Competenza (EC=A-RC)
		Previsioni Definitive di Cassa (CS)	Totale Riscossionil (TR=RR+RC)	Maggiori o Minori Entrate di Cassa=TR-CS		Totale Residui Attivi da Riportare(TR=EP+EC)
4000000	ENTRATE IN CONTO CAPITALE					
4040000	Entrate da alienazione di beni materiali e immateriali	RS 0,00	RR 0,00	R 0,00		EP 0,00
		CP 0,00	RC 0,00	A 0,00	CP 0,00	EC 0,00
		CS 0,00	TR 0,00	CS 0,00		TR 0,00
Totale Titolo 4000000 ENTRATE IN CONTO CAPITALE		RS 636.989,76	RR 0,00	R 0,00		EP 636.989,76
		CP 16.878.218,24	RC 0,00	A 16.878.218,24	CP 0,00	EC 16.878.218,24
		CS 17.515.208,00	TR 0,00	CS -17.515.208,00		TR 17.515.208,00
6000000	ACCENSIONE PRESTITI					
6030000	Accensione Mutui e altri finanziamenti a medio lungo termine	RS 0,00	RR 0,00	R 0,00		EP 0,00
		CP 0,00	RC 0,00	A 0,00	CP 0,00	EC 0,00
		CS 0,00	TR 0,00	CS 0,00		TR 0,00
Totale Titolo 6000000 ACCENSIONE PRESTITI		RS 0,00	RR 0,00	R 0,00		EP 0,00
		CP 0,00	RC 0,00	A 0,00	CP 0,00	EC 0,00
		CS 0,00	TR 0,00	CS 0,00		TR 0,00
7000000	ANTICIPAZIONI DA ISTITUTO TESORIERE/CASSIERE					
7010000	Anticipazioni da istituto tesoriere/cassiere	RS 0,00	RR 0,00	R 0,00		EP 0,00
		CP 500.000,00	RC 0,00	A 0,00	CP -500.000,00	EC 0,00
		CS 500.000,00	TR 0,00	CS -500.000,00		TR 0,00
Totale Titolo 7000000 ANTICIPAZIONI DA ISTITUTO TESORIERE/CASSIERE		RS 0,00	RR 0,00	R 0,00		EP 0,00
		CP 500.000,00	RC 0,00	A 0,00	CP -500.000,00	EC 0,00
		CS 500.000,00	TR 0,00	CS -500.000,00		TR 0,00
9000000	ENTRATE PER CONTO TERZI E PARTITE DI GIRO					
9010000	Entrate per partite di giro	RS 475.483,21	RR 15.853,12	R -17.338,78		EP 442.291,31
		CP 6.881.000,00	RC 2.939.670,20	A 2.939.689,20	CP -3.941.310,80	EC 19,00
		CS 7.356.483,21	TR 2.955.523,32	CS -4.400.959,89		TR 442.310,31
9020000	Entrate per conto terzi	RS 0,00	RR 0,00	R 0,00		EP 0,00
		CP 119.000,00	RC 1.956,20	A 1.956,20	CP -117.043,80	EC 0,00
		CS 119.000,00	TR 1.956,20	CS -117.043,80		TR 0,00

Agenzia Regionale per la Protezione dell'Ambiente della Basilicata

CONTO DEL BILANCIO ANNO FINANZIARIO 2018
GESTIONE DELLE ENTRATE per TITOLO - TIPOLOGIA

TITOLO TIPOLOGIA	DENOMINAZIONE	Residui Attivi al 1/1/2018 (RS)	Riscossioni in Conto Residui (RR)	Riaccertamenti Residui (R)	Maggiori o Minori Entrate di Competenza=A-CP	Residui Attivi da Esercizi Precedenti (EP=RS-RR+R)
		Previsioni Definitive di Competenza (CP)	Riscossioni in Conto Competenza (RC)	Accertamenti (A)		Residui Attivi da Esercizio di Competenza (EC=A-RC)
		Previsioni Definitive di Cassa (CS)	Totale Riscossionil (TR=RR+RC)	Maggiori o Minori Entrate di Cassa=TR-CS		Totale Residui Attivi da Riportare(TR=EP+EC)
9000000	ENTRATE PER CONTO TERZI E PARTITE DI GIRO					
Totale Titolo 9000000 ENTRATE PER CONTO TERZI E PARTITE DI GIRO		RS 475.483,21	RR 15.853,12	R -17.338,78		EP 442.291,31
		CP 7.000.000,00	RC 2.941.626,40	A 2.941.645,40	CP -4.058.354,60	EC 19,00
		CS 7.475.483,21	TR 2.957.479,52	CS -4.518.003,69		TR 442.310,31
Totale Titoli		RS 2.111.895,57	RR 183.727,61	R -182.755,66		EP 1.745.412,30
		CP 54.604.776,40	RC 14.863.589,34	A 47.927.432,36	CP -6.677.344,04	EC 33.063.843,02
		CS 56.716.671,97	TR 15.047.316,95	CS -41.669.355,02		TR 34.809.255,32
Totale Generale delle Entrate		RS 2.111.895,57	RR 183.727,61	R -182.755,66		EP 1.745.412,30
		CP 66.160.865,15	RC 14.863.589,34	A 47.927.432,36	CP -6.677.344,04	EC 33.063.843,02
		CS 56.716.671,97	TR 15.047.316,95	CS -41.669.355,02		TR 34.809.255,32

ALLEGATO 2

Agenzia Regionale per la Protezione dell'Ambiente della Basilicata

CONTO DEL BILANCIO ANNO FINANZIARIO 2018

GESTIONE DELLE ENTRATE per TITOLO

Agenzia Regionale per la Protezione dell'Ambiente della Basilicata

CONTO DEL BILANCIO ANNO FINANZIARIO 2018
GESTIONE DELLE ENTRATE per TITOLO

TITOLO	DENOMINAZIONE	Residui Attivi al 1/1/2018 (RS) / Previsioni Definitive di Competenza (CP) / Previsioni Definitive di Cassa (CS)	Riscossioni in Conto Residui (RR) / Riscossioni in Conto Competenza (RC) / Totale Riscossionil (TR=RR+RC)	Riaccertamenti Residui (R) / Accertamenti (A) / Maggiori o Minori Entrate di Cassa=TR-CS	Maggiori o Minori Entrate di Competenza=A-CP	Residui Attivi da Esercizi Precedenti (EP=RS-RR+R) / Residui Attivi da Esercizio di Competenza (EC=A-RC) / Totale Residui Attivi da Riportare(TR=EP+EC)
	FONDO PLURIENNALE VINCOLATO PER SPESE CORRENTI	CP 3.673.941,17				
	UTILIZZO AVANZO DI AMMINISTRAZIONE	CP 7.882.147,58				
2000000	TRASFERIMENTI CORRENTI	RS 650.049,93	RR 0,00	R 0,00		EP 650.049,93
		CP 27.298.817,23	RC 10.631.000,00	A 26.345.078,55	CP -953.738,68	EC 15.714.078,55
		CS 27.948.867,16	TR 10.631.000,00	CS -17.317.867,16		TR 16.364.128,48
3000000	ENTRATE EXTRATRIBUTARIE	RS 349.372,67	RR 167.874,49	R -165.416,88		EP 16.081,30
		CP 2.927.740,93	RC 1.290.962,94	A 1.762.490,17	CP -1.165.250,76	EC 471.527,23
		CS 3.277.113,60	TR 1.458.837,43	CS -1.818.276,17		TR 487.608,53
4000000	ENTRATE IN CONTO CAPITALE	RS 636.989,76	RR 0,00	R 0,00		EP 636.989,76
		CP 16.878.218,24	RC 0,00	A 16.878.218,24	CP 0,00	EC 16.878.218,24
		CS 17.515.208,00	TR 0,00	CS -17.515.208,00		TR 17.515.208,00
6000000	ACCENSIONE PRESTITI	RS 0,00	RR 0,00	R 0,00		EP 0,00
		CP 0,00	RC 0,00	A 0,00	CP 0,00	EC 0,00
		CS 0,00	TR 0,00	CS 0,00		TR 0,00
7000000	ANTICIPAZIONI DA ISTITUTO TESORIERE/CASSIERE	RS 0,00	RR 0,00	R 0,00		EP 0,00
		CP 500.000,00	RC 0,00	A 0,00	CP -500.000,00	EC 0,00
		CS 500.000,00	TR 0,00	CS -500.000,00		TR 0,00
9000000	ENTRATE PER CONTO TERZI E PARTITE DI GIRO	RS 475.483,21	RR 15.853,12	R -17.338,78		EP 442.291,31
		CP 7.000.000,00	RC 2.941.626,40	A 2.941.645,40	CP -4.058.354,60	EC 19,00
		CS 7.475.483,21	TR 2.957.479,52	CS -4.518.003,69		TR 442.310,31
	Totale Titoli	RS 2.111.895,57	RR 183.727,61	R -182.755,66		EP 1.745.412,30
		CP 54.604.776,40	RC 14.863.589,34	A 47.927.432,36	CP -6.677.344,04	EC 33.063.843,02
		CS 56.716.671,97	TR 15.047.316,95	CS -41.669.355,02		TR 34.809.255,32
	Totale Generale delle Entrate	RS 2.111.895,57	RR 183.727,61	R -182.755,66		EP 1.745.412,30
		CP 66.160.865,15	RC 14.863.589,34	A 47.927.432,36	CP -6.677.344,04	EC 33.063.843,02
		CS 56.716.671,97	TR 15.047.316,95	CS -41.669.355,02		TR 34.809.255,32

ALLEGATO 3

Agenzia Regionale per la Protezione dell'Ambiente della Basilicata

CONTO DEL BILANCIO ANNO FINANZIARIO 2018
GESTIONE DELLE SPESE PER MISSIONE PROGRAMMA TITOLO

Agenzia Regionale per la Protezione dell'Ambiente della Basilicata

CONTO DEL BILANCIO ANNO FINANZIARIO 2018
GESTIONE DELLE SPESE PER MISSIONE PROGRAMMA TITOLO

MISSIONE PROGRAMMA TITOLO	DENOMINAZIONE	Residui Passivi al 1/1/2018 (RS)	Pagamenti in Conto Residui (PR)	Riaccertamento Residui (R)		Residui Passivi da Esercizi Precedenti (EP=RS-PR+R)
		Previsioni Definitive di Competenza (CP)	Pagamenti in Conto Competenza (PC)	Impegni (I)	Economie di Competenza (ECP=CP-I-FPV)	Residui Passivi da Esercizio di Competenza (EC=I-PC)
		Previsioni Definitive di Cassa (CS)	Totale Pagamenti (TP=PR+PC)	Fondo Pluriennale Vincolato (FPV)		Totale Residui Passivi da Riportare(TR=EP+EC)
	DISAVANZO EFFETTIVO DI AMMINISTRAZIONE	CP 0,00				
Missione 09	**Sviluppo sostenibile e tutela del territorio e dell'ambiente**					
Programma 02	**Tutela, valorizzazione e recupero ambientale**					
Titolo 1	Spese correnti	RS 19.500,00	TR 19.500,00	R 0,00		EP 0,00
		CP 10.463.497,26	PC 2.569,57	I 100.389,59	ECP 10.248.393,69	EC 97.820,02
		CS 10.482.997,26	TP 22.069,57	FPV 114.713,98		TR 97.820,02
Titolo 2	Spese in conto capitale	RS 124.204,86	TR 124.204,86	R 0,00		EP 0,00
		CP 7.912.825,73	PC 793.630,36	I 1.707.041,35	ECP 52.756,21	EC 913.410,99
		CS 8.037.030,59	TP 917.835,22	FPV 6.153.028,17		TR 913.410,99
Totale Programma	02 Tutela, valorizzazione e recupero ambientale	RS 143.704,86	TR 143.704,86	R 0,00		EP 0,00
		CP 18.376.322,99	PC 796.199,93	I 1.807.430,94	ECP 10.301.149,90	EC 1.011.231,01
		CS 18.520.027,85	TP 939.904,79	FPV 6.267.742,15		TR 1.011.231,01
Programma 06	**Tutela e valorizzazione delle risorse idriche**					
Titolo 1	Spese correnti	RS 164.954,64	TR 164.954,64	R 0,00		EP 0,00
		CP 896.457,52	PC 29.688,19	I 53.735,59	ECP 778.313,53	EC 24.047,40
		CS 1.061.412,16	TP 194.642,83	FPV 64.408,40		TR 24.047,40
Titolo 2	Spese in conto capitale	RS 8.858,24	TR 8.858,24	R 0,00		EP 0,00
		CP 15.392,51	PC 0,00	I 0,00	ECP 15.392,51	EC 0,00
		CS 24.250,75	TP 8.858,24	FPV 0,00		TR 0,00
Totale Programma	06 Tutela e valorizzazione delle risorse idriche	RS 173.812,88	TR 173.812,88	R 0,00		EP 0,00
		CP 911.850,03	PC 29.688,19	I 53.735,59	ECP 793.706,04	EC 24.047,40
		CS 1.085.662,91	TP 203.501,07	FPV 64.408,40		TR 24.047,40
Programma 08	**Qualità dell'aria e riduzione dell'inquinamento**					
Titolo 1	Spese correnti	RS 1.151.335,70	TR 1.128.433,38	R -22.523,54		EP 378,78
		CP 26.391.532,96	PC 10.696.250,40	I 11.746.478,17	ECP 10.815.427,87	EC 1.050.227,77
		CS 27.542.868,66	TP 11.824.683,78	FPV 3.829.626,92		TR 1.050.606,55
Titolo 2	Spese in conto capitale	RS 122.605,23	TR 122.605,23	R 0,00		EP 0,00
		CP 12.449.410,83	PC 168.048,78	I 2.998.831,98	ECP 8.441.799,27	EC 2.830.783,20
		CS 12.572.016,06	TP 290.654,01	FPV 1.008.779,58		TR 2.830.783,20
Totale Programma	08 Qualità dell'aria e riduzione dell'inquinamento	RS 1.273.940,93	TR 1.251.038,61	R -22.523,54		EP 378,78
		CP 38.840.943,79	PC 10.864.299,18	I 14.745.310,15	ECP 19.257.227,14	EC 3.881.010,97
		CS 40.114.884,72	TP 12.115.337,79	FPV 4.838.406,50		TR 3.881.389,75

Agenzia Regionale per la Protezione dell'Ambiente della Basilicata

CONTO DEL BILANCIO ANNO FINANZIARIO 2018
GESTIONE DELLE SPESE PER MISSIONE PROGRAMMA TITOLO

MISSIONE PROGRAMMA TITOLO	DENOMINAZIONE	Residui Passivi al 1/1/2018 (RS)	Pagamenti in Conto Residui (PR)	Riaccertamento Residui (R)		Residui Passivi da Esercizi Precedenti (EP=RS-PR+R)
		Previsioni Definitive di Competenza (CP)	Pagamenti in Conto Competenza (PC)	Impegni (I)	Economie di Competenza (ECP=CP-I-FPV)	Residui Passivi da Esercizio di Competenza (EC=I-PC)
		Previsioni Definitive di Cassa (CS)	Totale Pagamenti (TP=PR+PC)	Fondo Pluriennale Vincolato (FPV)		Totale Residui Passivi da Riportare(TR=EP+EC)
Missione 09	**Sviluppo sostenibile e tutela del territorio e dell'ambiente**					
Totale Missione	09 Sviluppo sostenibile e tutela del territorio e dell'ambiente	RS 1.591.458,67	TR 1.568.556,35	R -22.523,54		EP 378,78
		CP 58.129.116,81	PC 11.690.187,30	I 16.606.476,68	ECP 30.352.083,08	EC 4.916.289,38
		CS 59.720.575,48	TP 13.258.743,65	FPV 11.170.557,05		TR 4.916.668,16
Missione 20	**Fondi e accantonamenti**					
Programma 01	**Fondi di riserva**					
Titolo 1	Spese correnti	RS 0,00	TR 0,00	R 0,00		EP 0,00
		CP 70.000,00	PC 0,00	I 0,00	ECP 70.000,00	EC 0,00
		CS 0,00	TP 0,00	FPV 0,00		TR 0,00
Totale Programma	01 Fondi di riserva	RS 0,00	TR 0,00	R 0,00		EP 0,00
		CP 70.000,00	PC 0,00	I 0,00	ECP 70.000,00	EC 0,00
		CS 0,00	TP 0,00	FPV 0,00		TR 0,00
Programma 02	**Fondo svalutazione crediti**					
Titolo 1	Spese correnti	RS 0,00	TR 0,00	R 0,00		EP 0,00
		CP 208.109,08	PC 0,00	I 0,00	ECP 208.109,08	EC 0,00
		CS 0,00	TP 0,00	FPV 0,00		TR 0,00
Totale Programma	02 Fondo svalutazione crediti	RS 0,00	TR 0,00	R 0,00		EP 0,00
		CP 208.109,08	PC 0,00	I 0,00	ECP 208.109,08	EC 0,00
		CS 0,00	TP 0,00	FPV 0,00		TR 0,00
Totale Missione	20 Fondi e accantonamenti	RS 0,00	TR 0,00	R 0,00		EP 0,00
		CP 278.109,08	PC 0,00	I 0,00	ECP 278.109,08	EC 0,00
		CS 0,00	TP 0,00	FPV 0,00		TR 0,00
Missione 50	**Debito pubblico**					
Programma 01	**Quota interessi ammortamento mutui e prestiti obbligazionari**					
Titolo 1	Spese correnti	RS 0,00	TR 0,00	R 0,00		EP 0,00
		CP 92.284,14	PC 92.284,14	I 92.284,14	ECP 0,00	EC 0,00
		CS 92.284,14	TP 92.284,14	FPV 0,00		TR 0,00
Totale Programma	01 Quota interessi ammortamento mutui e prestiti obbligazionari	RS 0,00	TR 0,00	R 0,00		EP 0,00
		CP 92.284,14	PC 92.284,14	I 92.284,14	ECP 0,00	EC 0,00
		CS 92.284,14	TP 92.284,14	FPV 0,00		TR 0,00
Programma 02	**Quota capitale ammortamento mutui e prestiti obbligazionari**					

Agenzia Regionale per la Protezione dell'Ambiente della Basilicata

CONTO DEL BILANCIO ANNO FINANZIARIO 2018
GESTIONE DELLE SPESE PER MISSIONE PROGRAMMA TITOLO

MISSIONE PROGRAMMA TITOLO	DENOMINAZIONE	Residui Passivi al 1/1/2018 (RS)	Pagamenti in Conto Residui (PR)	Riaccertamento Residui (R)		Residui Passivi da Esercizi Precedenti (EP=RS-PR+R)
		Previsioni Definitive di Competenza (CP)	Pagamenti in Conto Competenza (PC)	Impegni (I)	Economie di Competenza (ECP=CP-I-FPV)	Residui Passivi da Esercizio di Competenza (EC=I-PC)
		Previsioni Definitive di Cassa (CS)	Totale Pagamenti (TP=PR+PC)	Fondo Pluriennale Vincolato (FPV)		Totale Residui Passivi da Riportare(TR=EP+EC)
Missione 50	**Debito pubblico**					
Programma 02	**Quota capitale ammortamento mutui e prestiti obbligazionari**					
Titolo 4	Rimborso di prestiti	RS 0,00	TR 0,00	R 0,00		EP 0,00
		CP 161.355,12	PC 161.355,12	I 161.355,12	ECP 0,00	EC 0,00
		CS 161.355,12	TP 161.355,12	FPV 0,00		TR 0,00
Totale Programma	02 Quota capitale ammortamento mutui e prestiti obbligazionari	RS 0,00	TR 0,00	R 0,00		EP 0,00
		CP 161.355,12	PC 161.355,12	I 161.355,12	ECP 0,00	EC 0,00
		CS 161.355,12	TP 161.355,12	FPV 0,00		TR 0,00
Totale Missione	50 Debito pubblico	RS 0,00	TR 0,00	R 0,00		EP 0,00
		CP 253.639,26	PC 253.639,26	I 253.639,26	ECP 0,00	EC 0,00
		CS 253.639,26	TP 253.639,26	FPV 0,00		TR 0,00
Missione 60	**Anticipazioni finanziarie**					
Programma 01	**Restituzione anticipazioni di tesoreria**					
Titolo 5	Chiusura Anticipazioni ricevute da istituto tesoriere/cassiere	RS 0,00	TR 0,00	R 0,00		EP 0,00
		CP 500.000,00	PC 0,00	I 0,00	ECP 500.000,00	EC 0,00
		CS 500.000,00	TP 0,00	FPV 0,00		TR 0,00
Totale Programma	01 Restituzione anticipazioni di tesoreria	RS 0,00	TR 0,00	R 0,00		EP 0,00
		CP 500.000,00	PC 0,00	I 0,00	ECP 500.000,00	EC 0,00
		CS 500.000,00	TP 0,00	FPV 0,00		TR 0,00
Totale Missione	60 Anticipazioni finanziarie	RS 0,00	TR 0,00	R 0,00		EP 0,00
		CP 500.000,00	PC 0,00	I 0,00	ECP 500.000,00	EC 0,00
		CS 500.000,00	TP 0,00	FPV 0,00		TR 0,00
Missione 99	**Servizi per conto terzi**					
Programma 01	**Servizi per conto terzi e partite di giro**					
Titolo 7	Spese per conto terzi e partite di giro	RS 39.995,44	TR 18.906,03	R -14.229,15		EP 6.860,26
		CP 7.000.000,00	PC 2.939.802,79	I 2.941.645,40	ECP 4.058.354,60	EC 1.842,61
		CS 7.039.995,44	TP 2.958.708,82	FPV 0,00		TR 8.702,87
Totale Programma	01 Servizi per conto terzi e partite di giro	RS 39.995,44	TR 18.906,03	R -14.229,15		EP 6.860,26
		CP 7.000.000,00	PC 2.939.802,79	I 2.941.645,40	ECP 4.058.354,60	EC 1.842,61
		CS 7.039.995,44	TP 2.958.708,82	FPV 0,00		TR 8.702,87
Totale Missione	99 Servizi per conto terzi	RS 39.995,44	TR 18.906,03	R -14.229,15		EP 6.860,26
		CP 7.000.000,00	PC 2.939.802,79	I 2.941.645,40	ECP 4.058.354,60	EC 1.842,61
		CS 7.039.995,44	TP 2.958.708,82	FPV 0,00		TR 8.702,87

Agenzia Regionale per la Protezione dell'Ambiente della Basilicata

CONTO DEL BILANCIO ANNO FINANZIARIO 2018
GESTIONE DELLE SPESE PER MISSIONE PROGRAMMA TITOLO

MISSIONE PROGRAMMA TITOLO	DENOMINAZIONE	Residui Passivi al 1/1/2018 (RS)		Pagamenti in Conto Residui (PR)		Riaccertamento Residui (R)				Residui Passivi da Esercizi Precedenti (EP=RS-PR+R)	
		Previsioni Definitive di Competenza (CP)		Pagamenti in Conto Competenza (PC)		Impegni (I)		Economie di Competenza (ECP=CP-I-FPV)		Residui Passivi da Esercizio di Competenza (EC=I-PC)	
		Previsioni Definitive di Cassa (CS)		Totale Pagamenti (TP=PR+PC)		Fondo Pluriennale Vincolato (FPV)				Totale Residui Passivi da Riportare(TR=EP+EC)	
Totale Missioni		RS	1.631.454,11	TR	1.587.462,38	R	-36.752,69			EP	7.239,04
		CP	66.160.865,15	PC	14.883.629,35	I	19.801.761,34	ECP	35.188.546,76	EC	4.918.131,99
		CS	67.514.210,18	TP	16.471.091,73	FPV	11.170.557,05			TR	4.925.371,03
Totale Generale delle Spese		**RS**	**1.631.454,11**	**TR**	**1.587.462,38**	**R**	**-36.752,69**			**EP**	**7.239,04**
		CP	**66.160.865,15**	**PC**	**14.883.629,35**	**I**	**19.801.761,34**	**ECP**	**35.188.546,76**	**EC**	**4.918.131,99**
		CS	**67.514.210,18**	**TP**	**16.471.091,73**	**FPV**	**11.170.557,05**			**TR**	**4.925.371,03**

ALLEGATO 4

Agenzia Regionale per la Protezione dell'Ambiente della Basilicata

CONTO DEL BILANCIO ANNO FINANZIARIO 2018

GESTIONE DELLE SPESE PER MISSIONI

Agenzia Regionale per la Protezione dell'Ambiente della Basilicata

CONTO DEL BILANCIO ANNO FINANZIARIO 2018
GESTIONE DELLE SPESE PER MISSIONI

MISSIONE PROGRAMMA	DENOMINAZIONE	Residui Passivi al 1/1/2018 (RS)	Pagamenti in Conto Residui (PR)	Riaccertamento Residui (R)		Residui Passivi da Esercizi Precedenti (EP=RS-PR+R)
		Previsioni Definitive di Competenza (CP)	Pagamenti in Conto Competenza (PC)	Impegni (I)	Economie di Competenza (ECP=CP-I-FPV)	Residui Passivi da Esercizio di Competenza (EC=I-PC)
		Previsioni Definitive di Cassa (CS)	Totale Pagamenti (TP=PR+PC)	Fondo Pluriennale Vincolato (FPV)		Totale Residui Passivi da Riportare(TR=EP+EC)
	DISAVANZO EFFETTIVO DI AMMINISTRAZIONE	CP 0,00				
Missione 09	Sviluppo sostenibile e tutela del territorio e dell'ambiente	RS 1.591.458,67	PR 1.568.556,35	R -22.523,54		EP 378,78
		CP 58.129.116,81	PC 11.690.187,30	I 16.606.476,68	ECP 30.352.083,08	EC 4.916.289,38
		CS 59.720.575,48	TR 13.258.743,65	FPV 11.170.557,05		TR 4.916.668,16
Missione 20	Fondi e accantonamenti	RS 0,00	PR 0,00	R 0,00		EP 0,00
		CP 278.109,08	PC 0,00	I 0,00	ECP 278.109,08	EC 0,00
		CS 0,00	TR 0,00	FPV 0,00		TR 0,00
Missione 50	Debito pubblico	RS 0,00	PR 0,00	R 0,00		EP 0,00
		CP 253.639,26	PC 253.639,26	I 253.639,26	ECP 0,00	EC 0,00
		CS 253.639,26	TR 253.639,26	FPV 0,00		TR 0,00
Missione 60	Anticipazioni finanziarie	RS 0,00	PR 0,00	R 0,00		EP 0,00
		CP 500.000,00	PC 0,00	I 0,00	ECP 500.000,00	EC 0,00
		CS 500.000,00	TR 0,00	FPV 0,00		TR 0,00
Missione 99	Servizi per conto terzi	RS 39.995,44	PR 18.906,03	R -14.229,15		EP 6.860,26
		CP 7.000.000,00	PC 2.939.802,79	I 2.941.645,40	ECP 4.058.354,60	EC 1.842,61
		CS 7.039.995,44	TR 2.958.708,82	FPV 0,00		TR 8.702,87
Totale Missioni		RS 1.631.454,11	PR 1.587.462,38	R -36.752,69	P 0,00	EP 7.239,04
		CP 66.160.865,15	PC 14.883.629,35	I 19.801.761,34	ECP 35.188.546,76	EC 4.918.131,99
		CS 67.514.210,18	TP 16.471.091,73	FPV 11.170.557,05		TR 4.925.371,03
Totale Generale delle Spese		**RS 1.631.454,11**	**PR 1.587.462,38**	**R -36.752,69**	**P**	**EP 7.239,04**
		CP 66.160.865,15	**PC 14.883.629,35**	**I 19.801.761,34**	**ECP 35.188.546,76**	**EC 4.918.131,99**
		CS 67.514.210,18	**TR 16.471.091,73**	**FPV 11.170.557,05**		**TR 4.925.371,03**

ALLEGATO 5

Agenzia Regionale per la Protezione dell'Ambiente della Basilicata

CONTO DEL BILANCIO ANNO FINANZIARIO 2018
GESTIONE DELLE SPESE PER TITOLO

Agenzia Regionale per la Protezione dell'Ambiente della Basilicata

CONTO DEL BILANCIO ANNO FINANZIARIO 2018
GESTIONE DELLE SPESE PER TITOLO

TITOLO	DENOMINAZIONE	Residui Passivi al 1/1/2018 (RS) / Previsioni Definitive di Competenza (CP) / Previsioni Definitive di Cassa (CS)	Pagamenti in Conto Residui (PR) / Pagamenti in Conto Competenza (PC) / Totale Pagamenti (TP=PR+PC)	Riaccertamento Residui (R) / Impegni (I) / Fondo Pluriennale Vincolato (FPV)	Economie di Competenza (ECP=CP-I-FPV)	Residui Passivi da Esercizi Precedenti (EP=RS-PR+R) / Residui Passivi da Esercizio di Competenza (EC=I-PC) / Totale Residui Passivi da Riportare(TR=EP+EC)
	DISAVANZO EFFETTIVO DI AMMINISTRAZIONE	CP 0,00				
TITOLO 1	Spese correnti	RS 1.335.790,34	PR 1.312.888,02	R -22.523,54		EP 378,78
		CP 38.121.880,96	PC 10.820.792,30	I 11.992.887,49	ECP 22.120.244,17	EC 1.172.095,19
		CS 39.179.562,22	TP 12.133.680,32	FPV 4.008.749,30		TR 1.172.473,97
TITOLO 2	Spese in conto capitale	RS 255.668,33	PR 255.668,33	R 0,00		EP 0,00
		CP 20.377.629,07	PC 961.679,14	I 4.705.873,33	ECP 8.509.947,99	EC 3.744.194,19
		CS 20.633.297,40	TP 1.217.347,47	FPV 7.161.807,75		TR 3.744.194,19
TITOLO 4	Rimborso di prestiti	RS 0,00	PR 0,00	R 0,00		EP 0,00
		CP 161.355,12	PC 161.355,12	I 161.355,12	ECP 0,00	EC 0,00
		CS 161.355,12	TP 161.355,12	FPV 0,00		TR 0,00
TITOLO 5	Chiusura Anticipazioni ricevute da istituto tesoriere/cassiere	RS 0,00	PR 0,00	R 0,00		EP 0,00
		CP 500.000,00	PC 0,00	I 0,00	ECP 500.000,00	EC 0,00
		CS 500.000,00	TP 0,00	FPV 0,00		TR 0,00
TITOLO 7	Spese per conto terzi e partite di giro	RS 39.995,44	PR 18.906,03	R -14.229,15		EP 6.860,26
		CP 7.000.000,00	PC 2.939.802,79	I 2.941.645,40	ECP 4.058.354,60	EC 1.842,61
		CS 7.039.995,44	TP 2.958.708,82	FPV 0,00		TR 8.702,87
	TOTALE TITOLI	RS 1.631.454,11	PR 1.587.462,38	R -36.752,69		EP 7.239,04
		CP 66.160.865,15	PC 14.883.629,35	I 19.801.761,34	ECP 35.188.546,76	EC 4.918.131,99
		CS 67.514.210,18	TP 16.471.091,73	FPV 11.170.557,05		TR 4.925.371,03
	TOTALE GENERALE DELLE SPESE	RS 1.631.454,11	PR 1.587.462,38	R -36.752,69		EP 7.239,04
		CP 66.160.865,15	PC 14.883.629,35	I 19.801.761,34	ECP 35.188.546,76	EC 4.918.131,99
		CS 67.514.210,18	TP 16.471.091,73	FPV 11.170.557,05		TR 4.925.371,03

Agenzia Regionale per la Protezione dell'Ambiente della Basilicata

QUADRO GENERALE RIASSUNTIVO

ANNO FINANZIARIO 2018

ENTRATE	COMPETENZA	CASSA	SPESE	COMPETENZA	CASSA
Fondo di cassa all'inizio dell'esercizio		11.464.407,57			
Utilizzo avanzo di amministrazione	7.882.147,58		Disavanzo di amministrazione	0,00	
Fondo pluriennale vincolato di parte corrente	3.673.941,17				
Fondo pluriennale vincolato di parte capitale	0,00				
Titolo 1 - ENTRATE CORRENTI DI NATURA TRIBUTARIA, CONTRIBUTIVA E PEREQUATIVA	0,00	0,00	Titolo 1 - Spese correnti	11.992.887,49	12.133.680,32
			Fondo pluriennale vincolato di parte corrente	4.008.749,30	
Titolo 2 - TRASFERIMENTI CORRENTI	26.345.078,55	10.631.000,00	Titolo 2 - Spese in conto capitale	4.705.873,33	1.217.347,47
			Fondo pluriennale vincolato di parte capitale	7.161.807,75	
Titolo 3 - ENTRATE EXTRATRIBUTARIE	1.762.490,17	1.458.837,43	Titolo 3 - Spese per incremento di attività finanziarie	0,00	0,00
Titolo 4 - ENTRATE IN CONTO CAPITALE	16.878.218,24	0,00			
Titolo 5 - ENTRATE DA RIDUZIONE DI ATTIVITA' FINANZIARIE	0,00	0,00			
Totale entrate finali	44.985.786,96	12.089.837,43	Totale spese finali	27.869.317,87	13.351.027,79
Titolo 6 - ACCENSIONE PRESTITI	0,00	0,00	Titolo 4 - Rimborso di prestiti	161.355,12	161.355,12
Titolo 7 - ANTICIPAZIONI DA ISTITUTO TESORIERE/CASSIERE	0,00	0,00	Titolo 5 - Chiusura Anticipazioni ricevute da istituto tesoriere/cassiere	0,00	0,00
Titolo 9 - ENTRATE PER CONTO TERZI E PARTITE DI GIRO	2.941.645,40	2.957.479,52	Titolo 7 - Spese per conto terzi e partite di giro	2.941.645,40	2.958.708,82
Totale entrate dell'esercizio	47.927.432,36	15.047.316,95	Totale spese dell'esercizio	30.972.318,39	16.471.091,73
TOTALE COMPLESSIVO ENTRATE	59.483.521,11	26.511.724,52	TOTALE COMPLESSIVO SPESE	30.972.318,39	16.471.091,73
DISAVANZO DELL'ESERCIZIO	0,00		AVANZO DI COMPETENZA/FONDO DI CASSA	28.511.202,72	10.040.632,79
TOTALE A PAREGGIO	59.483.521,11	26.511.724,52	TOTALE A PAREGGIO	59.483.521,11	26.511.724,52

Allegato a) - Risultato di amministrazione

Agenzia Regionale per la Protezione dell'Ambiente della Basilicata

PROSPETTO DIMOSTRATIVO DEL RISULTATO DI AMMINISTRAZIONE

ANNO FINANZIARIO 2018

		GESTIONE		
		RESIDUI	COMPETENZA	TOTALE
Fondo cassa al 1° gennaio				11.464.407,57
RISCOSSIONI	(+)	183.727,61	14.863.589,34	15.047.316,95
PAGAMENTI	(-)	1.587.462,38	14.883.629,35	16.471.091,73
SALDO DI CASSA AL 31 DICEMBRE	(=)			10.040.632,79
PAGAMENTI per azioni esecutive non regolarizzate al 31 dicembre	(-)			0,00
FONDO DI CASSA AL 31 DICEMBRE	(=)			10.040.632,79
RESIDUI ATTIVI	(+)	1.745.412,30	33.063.843,02	34.809.255,32
di cui derivanti da accertamenti di tributi effettuati sulla base della stima del dipartimento delle finanze		0,00	0,00	0,00
RESIDUI PASSIVI	(-)	7.239,04	4.918.131,99	4.925.371,03
FONDO PLURIENNALE VINCOLATO PER SPESE CORRENTI	(-)			4.008.749,30
FONDO PLURIENNALE VINCOLATO PER SPESE IN CONTO CAPITALE	(-)			7.161.807,75
RISULTATO DI AMMINISTRAZIONE AL 31 DICEMBRE 2018	(=)			28.753.960,03
Composizione del risultato di amministrazione al 31 dicembre 2018				
Parte Accantonata				
Fondo crediti di dubbia esigibilta al 31/12/2018				215.248,76
Accantonamento residui perenti al 31/12/2018 (solo per le regioni)				0,00
Fondo anticipazioni liquidità DL 35 del 2013 e successive modifiche e rifinanziamenti				0,00
Fondo perdite società partecipate				0,00
Fondo contenziosi				2.154.770,45
Altri accantonamenti (per passività potenziali fondo spese e rischi)				0,00
Totale parte accantonata (B)				2.370.019,21
Parte Vincolata				
a) Vincoli derivanti da leggi e dai principi contabili				0,00
b) Vincoli derivanti da trasferimenti				20.546.804,25
c) Vincoli derivanti dalla contrazione di mutui				0,00
d) Vincoli formalmente attribuiti dall'ente				4.785.833,18
Altri vincoli				0,00
Totale parte vincolata (C)				25.332.637,43
Parte destinata agli investimenti				
Totale parte destinata agli investimenti (D)				0,00
Totale parte disponibile (E=A-B-C-D)				1.051.303,39

Agenzia Regionale per la Protezione dell'Ambiente della Basilicata

COMPOSIZIONE PER MISSIONI E PROGRAMMI DEL FONDO PLURIENNALE VINCOLATO DELL'ESERCIZIO 2018

MISSIONI E PROGRAMMI	Fondo pluriennale vincolato al 31 dicembre 2017	Spese impegnate negli esercizi precedenti e imputate all'esercizio 2018 e coperte dal fondo pluriennale vincolato	Riaccertamento degli impegni di cui alla lettera b) effettuati nel corso dell'esercizio 2018 (cd. economie di impegno)	Riaccertamento degli impegni di cui alla lett b) effettuati nel corso dell'esercizio 2018 (cd. economie di impegno) su imp plur finanz dal FPV e imputati agli eserc succ a 2018	Quota del fondo pluriennale vincolato al 31 dicembre 2017 rinviata all'esercizio 2019 e successivi	Spese impegnate nell'esercizio 2018 con imputazione all'esercizio 2019 e coperte dal fondo pluriennale vincolato	Spese impegnate nell'esercizio 2018 con imputazione all'esercizio 2020 e coperte dal fondo pluriennale vincolato	Spese impegnate nell'esercizio 2018 con imputazione a esercizi successivi a quelli considerati nel bilancio pluriennale e coperte dal fondo pluriennale vincolato	Fondo pluriennale vincolato al 31 dicembre dell'esercizio 2018
	(a)	(b)	(x)	(y)	(c)=(a)-(b)-(x)-(y)	(d)	(e)	(f)	(g) =(c)+(d)+(e)+(f)
09 Sviluppo sostenibile e tutela del territorio e dell'ambiente									
02 Tutela, valorizzazione e recupero ambientale	0,00	0,00	0,00	0,00	0,00	6.267.742,15	0,00	0,00	6.267.742,15
06 Tutela e valorizzazione delle risorse idriche	10.573,16	5.185,00	0,00	0,00	5.388,16	59.020,24	0,00	0,00	64.408,40
08 Qualità dell'aria e riduzione dell'inquinamento	3.663.368,01	872.587,01	49.718,97	0,00	2.741.062,03	2.034.517,53	62.826,94	0,00	4.838.406,50
TOT.MISSIONE 09-Sviluppo sostenibile e tutela del territorio e dell'ambiente	3.673.941,17	877.772,01	49.718,97	0,00	2.746.450,19	8.361.279,92	62.826,94	0,00	11.170.557,05
TOTALE GENERALE	**3.673.941,17**	**877.772,01**	**49.718,97**	**0,00**	**2.746.450,19**	**8.361.279,92**	**62.826,94**	**0,00**	**11.170.557,05**

COMPOSIZIONE DELL'ACCANTONAMENTO AL FONDO CREDITI DI DUBBIA ESIGIBILITA'* E AL FONDO SVALUTAZIONE CREDITI ESERCIZIO FINANZIARIO 2018

TIPOLOGIA	DENOMINAZIONE	RESIDUI ATTIVI FORMATISI NELL'ESERCIZIO CUI SI RIFERISCE IL RENDICONTO *(a)*	RESIDUI ATTIVI DEGLI ESERCIZI PRECEDENTI *(b)*	TOTALE RESIDUI ATTIVI *(c) = (a) + (b)*	IMPORTO MINIMO DEL FONDO *(d)*	FONDO CREDITI DI DUBBIA ESIGILITA' *(e)*	*% di accantonamento al fondo crediti di dubbia esigibilità*
	ENTRATE CORRENTI DI NATURA TRIBUTARIA, CONTRIBUTIVA E PEREQUATIVA						
1010100	**Tipologia 101: Imposte, tasse e proventi assimilati**	0	0	0	0,00	0,00	0,00%
	di cui accertati per cassa sulla base del principio contabile 3.7						
	Tipologia 101: Imposte, tasse e proventi assimilati non accertati per cassa	**0**	**0**	**0**	**0**	**0**	**0,00%**
1010200	**Tipologia 102: Tributi destinati al finanziamento della sanità *(solo per le Regioni)***	0	0	0	0,00	0,00	0,00%
	di cui accertati per cassa sulla base del principio contabile 3.7						
	Tipologia 102: Tributi destinati al finanziamento della sanita' non accertati per cassa	**0**	**0**	**0**	**0**	**0**	**0,00%**
1010300	**Tipologia 103: Tributi devoluti e regolati alle autonomie speciali *(solo per le Regioni)***	0	0	0	0,00	0,00	0,00%
	di cui accertati per cassa sulla base del principio contabile 3.7						
	Tipologia 103: Tributi devoluti e regolati alle autonomie speciali non accertati per cassa	**0**	**0**	**0**	**0**	**0**	**0,00%**
1010400	**Tipologia 104: Compartecipazioni di tributi**	0	0	0	0	0	0,00%
1030100	**Tipologia 301: Fondi perequativi da Amministrazioni Centrali**	0	0	0	0	0	0,00%
1030200	**Tipologia 302: Fondi perequativi dalla Regione o Provincia autonoma *(solo per gli Enti locali)***	0	0	0	0	0	0,00%
1000000	***TOTALE TITOLO 1***	**0**	**0**	**0**	**0**	**0**	**0**
	TRASFERIMENTI CORRENTI						
2010100	**Tipologia 101: Trasferimenti correnti da Amministrazioni pubbliche**	15.714.078,55	650.049,93	16.364.128,48	-		-
2010200	**Tipologia 102: Trasferimenti correnti da Famiglie**				**0**	**0**	**0,00%**
2010300	**Tipologia 103: Trasferimenti correnti da Imprese**				**0**	**0**	**0,00%**
2010400	**Tipologia 104: Trasferimenti correnti da Istituzioni Sociali Private**				**0**	**0**	**0,00%**
2010500	**Tipologia 105: Trasferimenti correnti dall'Unione Europea e dal Resto del Mondo**				-	-	-
	Trasferimenti correnti dall'Unione Europea				-	-	-
	Trasferimenti correnti dal Resto del Mondo	**0**	**0**	**0**	**0**	**0**	**0,00%**
2000000	***TOTALE TITOLO 2***	**15.714.078,55**	**650.049,93**	**16.364.128,48**	**0**	**0**	
	ENTRATE EXTRATRIBUTARIE						

COMPOSIZIONE DELL'ACCANTONAMENTO AL FONDO CREDITI DI DUBBIA ESIGIBILITA'* E AL FONDO SVALUTAZIONE CREDITI ESERCIZIO FINANZIARIO 2018

TIPOLOGIA	DENOMINAZIONE	RESIDUI ATTIVI FORMATISI NELL'ESERCIZIO CUI SI RIFERISCE IL RENDICONTO *(a)*	RESIDUI ATTIVI DEGLI ESERCIZI PRECEDENTI *(b)*	TOTALE RESIDUI ATTIVI *(c) = (a) + (b)*	IMPORTO MINIMO DEL FONDO *(d)*	FONDO CREDITI DI DUBBIA ESIGILITA' *(e)*	*% di accantonamento al fondo crediti di dubbia esigibilità*
3010000	**Tipologia 100: Vendita di beni e servizi e proventi derivanti dalla gestione dei beni a privati**	470.025,23	1.815,00	471.840,23	215.248,76	215.248,76	
	di cui Vendita di beni e servizi e proventi derivanti dalla gestione dei beni	470.025,23	1.815,00	471.840,23			
3020000	**Tipologia 200: Proventi derivanti dall'attività di controllo e repressione delle irregolarità e degli illeciti**				-	-	-
3030000	**Tipologia 300: Interessi attivi**				-	-	-
3040000	**Tipologia 400: Altre entrate da redditi da capitale**				-	-	-
3050000	**Tipologia 500: Rimborsi e altre entrate correnti**	1.502,00	14.266,30	15.768,30	-	-	-
3000000	***TOTALE TITOLO 3***	**471.527,23**	**16.081,30**	**487.608,53**	**215.248,76**	**215.248,76**	
	ENTRATE IN CONTO CAPITALE						
4010000	**Tipologia 100: Tributi in conto capitale**				**0**	**0**	**0,00%**
4020000	**Tipologia 200: Contributi agli investimenti**	16.878.218,24	636.989,76	17.515.208,00	-	-	-
	Contributi agli investimenti da amministrazioni pubbliche				-	-	-
	Contributi agli investimenti da UE				-	-	-
	Tipologia 200: Contributi agli investimenti al netto dei contributi da PA e da UE	**16.878.218,24**	**636.989,76**	**17.515.208,00**	**0**	**0**	**0,00%**
4030000	**Tipologia 300: Altri trasferimenti in conto capitale**				-	-	-
	Altri trasferimenti in conto capitale da amministrazioni pubbliche				-	-	-
	Altri trasferimenti in conto capitale da UE				-	-	-
	Tipologia 300: Altri trasferimenti in conto capitale al netto dei trasferimenti da PA e da UE	**0**	**0**	**0**	**0**	**0**	**0,00%**
4040000	**Tipologia 400: Entrate da alienazione di beni materiali e immateriali**				**0**	**0**	**0,00%**
4050000	**Tipologia 500: Altre entrate in conto capitale**				**0**	**0**	**0,00%**
4000000	***TOTALE TITOLO 4***	**16.878.218,24**	**636.989,76**	**17.515.208,00**	**-**	**0**	
	ENTRATE DA RIDUZIONE DI ATTIVITA' FINANZIARIE						
5010000	***Tipologia 100: Alienazione di attività finanziarie***				**0**	**0**	**0,00%**
5020000	***Tipologia 200: Riscossione crediti di breve termine***				**0**	**0**	**0,00%**

COMPOSIZIONE DELL'ACCANTONAMENTO AL FONDO CREDITI DI DUBBIA ESIGIBILITA'* E AL FONDO SVALUTAZIONE CREDITI ESERCIZIO FINANZIARIO 2018

TIPOLOGIA	DENOMINAZIONE	RESIDUI ATTIVI FORMATISI NELL'ESERCIZIO CUI SI RIFERISCE IL RENDICONTO *(a)*	RESIDUI ATTIVI DEGLI ESERCIZI PRECEDENTI *(b)*	TOTALE RESIDUI ATTIVI *(c) = (a) + (b)*	IMPORTO MINIMO DEL FONDO *(d)*	FONDO CREDITI DI DUBBIA ESIGILITA' *(e)*	*% di accantonamento al fondo crediti di dubbia esigibilità*
5030000	*Tipologia 300: Riscossione crediti di medio-lungo termine*				0	0	0,00%
5040000	*Tipologia 400: Altre entrate per riduzione di attività finanziarie*				0	0	0,00%
5000000	*TOTALE TITOLO 5*	0	0	0			
	TOTALE GENERALE	33.063.824,02	1.303.120,99	34.366.945,01	215.248,76	215.248,76	0,00%
	DI CUI FONDO CREDITI DI DUBBIA ESIGIBILITA' IN C/CAPITALE	16.878.218,24	636.989,76	17.515.208,00	0	0	0,00%
	DI CUI FONDO CREDITI DI DUBBIA ESIGIBILITA' DI PARTE CORRENTE (n)	16.185.605,78	666.131,23	16.851.737,01	215.248,76	215.248,76	0,00%

COMPOSIZIONE FONDO SVALUTAZIONE CREDITI	TOTALE CREDITI	FONDO SVALUTAZIONE CREDITI
RESIDUI ATTIVI NEL CONTO DEL BILANCIO	34.366.945,01	215.248,76
CREDITI STRALCIATI DAL CONTO DEL BILANCIO		
ACCERTAMENTI IMPUTATI AGLI ESERCIZI SUCCESSIVI A QUELLO CUI IL RENDICONTO SI RIFERISCE *(m)*		
TOTALE	34.366.945,01	215.248,76

ALLEGATO d) al Rendiconto - Entrate per categorie

Agenzia Regionale per la Protezione dell'Ambiente della Basilicata

PROSPETTO DELLE ENTRATE DI BILANCIO PER TITOLI, TIPOLOGIE E CATEGORIE REGIONI ACCERTAMENTI

Agenzia Regionale per la Protezione dell'Ambiente della Basilicata

PROSPETTO DELLE ENTRATE DI BILANCIO PER TITOLI, TIPOLOGIE E CATEGORIE REGIONI
ACCERTAMENTI

Titolo Tipologia Categoria	Denominazione	ACCERTAMENTI	di cui entrate accertate non ricorrenti	RISCOSSIONI IN C/COMPETENZA	RISCOSSIONI IN C/RESIDUI
	TRASFERIMENTI CORRENTI				
2010100	**Tipologia: Trasferimenti correnti da Amministrazioni pubbliche**	**26.345.078,55**	**15.714.078,55**	**10.631.000,00**	**0,00**
2010102	Trasferimenti correnti da Amministrazioni Locali	26.345.078,55	15.714.078,55	10.631.000,00	0,00
2010300	**Tipologia: Trasferimenti correnti da Imprese**	**0,00**	**0,00**	**0,00**	**0,00**
2010302	Altri trasferimenti correnti da imprese	0,00	0,00	0,00	0,00
	Totale Titolo 2	**26.345.078,55**	**15.714.078,55**	**10.631.000,00**	**0,00**

Agenzia Regionale per la Protezione dell'Ambiente della Basilicata

PROSPETTO DELLE ENTRATE DI BILANCIO PER TITOLI, TIPOLOGIE E CATEGORIE REGIONI ACCERTAMENTI

Titolo Tipologia Categoria	Denominazione	ACCERTAMENTI	di cui entrate accertate non ricorrenti	RISCOSSIONI IN C/COMPETENZA	RISCOSSIONI IN C/RESIDUI
	ENTRATE EXTRATRIBUTARIE				
3010000	**Tipologia: Vendita di beni e servizi e proventi derivanti dalla gestione dei beni**	**1.671.303,11**	**0,00**	**1.201.277,88**	**114.807,83**
3010200	Entrate dalla vendita e dall'erogazione di servizi	1.671.303,11	0,00	1.201.277,88	114.807,83
3030000	**Tipologia: Interessi attivi**	**0,00**	**0,00**	**0,00**	**0,00**
3030300	Altri interessi attivi	0,00	0,00	0,00	0,00
3050000	**Tipologia: Rimborsi e altre entrate correnti**	**91.187,06**	**18.000,00**	**89.685,06**	**53.066,66**
3050200	Rimborsi in entrata	63.303,45	18.000,00	61.801,45	53.066,66
3059900	Altre entrate correnti n.a.c.	27.883,61	0,00	27.883,61	0,00
	Totale Titolo 3	**1.762.490,17**	**18.000,00**	**1.290.962,94**	**167.874,49**

Agenzia Regionale per la Protezione dell'Ambiente della Basilicata

PROSPETTO DELLE ENTRATE DI BILANCIO PER TITOLI, TIPOLOGIE E CATEGORIE REGIONI ACCERTAMENTI

Titolo Tipologia Categoria	Denominazione	ACCERTAMENTI	di cui entrate accertate non ricorrenti	RISCOSSIONI IN C/COMPETENZA	RISCOSSIONI IN C/RESIDUI
	ENTRATE IN CONTO CAPITALE				
4020000	**Tipologia: Contributi agli investimenti**	**16.878.218,24**	**16.878.218,24**	**0,00**	**0,00**
4020100	Contributi agli investimenti da amministrazioni pubbliche	16.878.218,24	16.878.218,24	0,00	0,00
4040000	**Tipologia: Entrate da alienazione di beni materiali e immateriali**	**0,00**	**0,00**	**0,00**	**0,00**
4040100	Alienazione di beni materiali	0,00	0,00	0,00	0,00
	Totale Titolo 4	**16.878.218,24**	**16.878.218,24**	**0,00**	**0,00**

Agenzia Regionale per la Protezione dell'Ambiente della Basilicata

PROSPETTO DELLE ENTRATE DI BILANCIO PER TITOLI, TIPOLOGIE E CATEGORIE REGIONI
ACCERTAMENTI

Titolo Tipologia Categoria	Denominazione	ACCERTAMENTI	di cui entrate accertate non ricorrenti	RISCOSSIONI IN C/COMPETENZA	RISCOSSIONI IN C/RESIDUI
	ACCENSIONE PRESTITI				
6030000	**Tipologia: Accensione Mutui e altri finanziamenti a medio lungo termine**	**0,00**	**0,00**	**0,00**	**0,00**
6030100	Finanziamenti a medio lungo termine	0,00	0,00	0,00	0,00
	Totale Titolo 6	**0,00**	**0,00**	**0,00**	**0,00**

Agenzia Regionale per la Protezione dell'Ambiente della Basilicata

PROSPETTO DELLE ENTRATE DI BILANCIO PER TITOLI, TIPOLOGIE E CATEGORIE REGIONI
ACCERTAMENTI

Titolo Tipologia Categoria	Denominazione	ACCERTAMENTI	di cui entrate accertate non ricorrenti	RISCOSSIONI IN C/COMPETENZA	RISCOSSIONI IN C/RESIDUI
	ANTICIPAZIONI DA ISTITUTO TESORIERE/CASSIERE				
7010000	**Tipologia: Anticipazioni da istituto tesoriere/cassiere**	**0,00**	**0,00**	**0,00**	**0,00**
7010100	Anticipazioni da istituto tesoriere/cassiere	0,00	0,00	0,00	0,00
	Totale Titolo 7	**0,00**	**0,00**	**0,00**	**0,00**

Agenzia Regionale per la Protezione dell'Ambiente della Basilicata

PROSPETTO DELLE ENTRATE DI BILANCIO PER TITOLI, TIPOLOGIE E CATEGORIE REGIONI ACCERTAMENTI

Titolo Tipologia Categoria	Denominazione	ACCERTAMENTI	di cui entrate accertate non ricorrenti	RISCOSSIONI IN C/COMPETENZA	RISCOSSIONI IN C/RESIDUI
	ENTRATE PER CONTO TERZI E PARTITE DI GIRO				
9010000	**Tipologia: Entrate per partite di giro**	**2.939.689,20**	**26.541,76**	**2.939.670,20**	**15.853,12**
9010100	Altre ritenute	87.571,43	0,00	87.571,43	0,00
9010200	Ritenute su redditi da lavoro dipendente	2.262.614,47	0,00	2.262.614,47	15.280,12
9010300	Ritenute su redditi da lavoro autonomo	26.541,76	26.541,76	26.541,76	0,00
9019900	Altre entrate per partite di giro	562.961,54	0,00	562.942,54	573,00
9020000	**Tipologia: Entrate per conto terzi**	**1.956,20**	**0,00**	**1.956,20**	**0,00**
9020400	Depositi di/presso terzi	36,81	0,00	36,81	0,00
9029900	Altre entrate per conto terzi	1.919,39	0,00	1.919,39	0,00
	Totale Titolo 9	**2.941.645,40**	**26.541,76**	**2.941.626,40**	**15.853,12**
TOTALE GENERALE		**47.927.432,36**	**32.636.838,55**	**14.863.589,34**	**183.727,61**

ALLEGATO e)1 al Rendiconto - Spese per macroaggregati

Agenzia Regionale per la Protezione dell'Ambiente della Basilicata

PROSPETTO DELLE SPESE DI BILANCIO PER MISSIONI, PROGRAMMI E MACROAGGREGATI
SPESE CORRENTI - IMPEGNI ESERCIZIO FINANZIARIO 2018

Agenzia Regionale per la Protezione dell'Ambiente della Basilicata

PROSPETTO DELLE SPESE DI BILANCIO PER MISSIONI, PROGRAMMI E MACROAGGREGATI
SPESE CORRENTI - IMPEGNI ESERCIZIO FINANZIARIO 2018

MISSIONI E PROGRAMMI \ MACROAGGREGATI	REDDITI DA LAVORO DIPENDENTE 101	IMPOSTE E TASSE A CARICO DELL'ENTE 102	ACQUISTO DI BENI E SERVIZI 103	TRASFERIMENTI CORRENTI 104	TRASFERIMENTI DI TRIBUTI 105
09 MISSIONE Sviluppo sostenibile e tutela del territorio e dell'ambiente					
02 Tutela, valorizzazione e recupero ambientale			100.389,59		
06 Tutela e valorizzazione delle risorse idriche			53.735,59		
08 Qualità dell'aria e riduzione dell'inquinamento	7.374.466,82	546.789,17	3.167.563,14		
TOTALE 09 - MISSIONE Sviluppo sostenibile e tutela del territorio e dell'ambiente	**7.374.466,82**	**546.789,17**	**3.321.688,32**	**0,00**	**0,00**
20 MISSIONE Fondi e accantonamenti					
01 Fondi di riserva					
02 Fondo svalutazione crediti					
TOTALE 20 - MISSIONE Fondi e accantonamenti	**0,00**	**0,00**	**0,00**	**0,00**	**0,00**
50 MISSIONE Debito pubblico					
01 Quota interessi ammortamento mutui e prestiti obbligazionari					
TOTALE 50 - MISSIONE Debito pubblico	**0,00**	**0,00**	**0,00**	**0,00**	**0,00**
TOTALE MACROAGGREGATI	**7.374.466,82**	**546.789,17**	**3.321.688,32**	**0,00**	**0,00**

Agenzia Regionale per la Protezione dell'Ambiente della Basilicata

PROSPETTO DELLE SPESE DI BILANCIO PER MISSIONI, PROGRAMMI E MACROAGGREGATI
SPESE CORRENTI - IMPEGNI ESERCIZIO FINANZIARIO 2018

MISSIONI E PROGRAMMI \ MACROAGGREGATI	FONDI PEREQUATIVI 106	INTERESSI PASSIVI 107	ALTRE SPESE PER REDDITI DA CAPITALE 108	RIMBORSI E POSTE CORRETTIVE DELLE ENTRATE 109	ALTRE SPESE CORRENTI 110
09 MISSIONE Sviluppo sostenibile e tutela del territorio e dell'ambiente					
02 Tutela, valorizzazione e recupero ambientale					
06 Tutela e valorizzazione delle risorse idriche					0,00
08 Qualità dell'aria e riduzione dell'inquinamento		0,00		0,00	657.659,04
TOTALE 09 - MISSIONE Sviluppo sostenibile e tutela del territorio e dell'ambiente	**0,00**	**0,00**	**0,00**	**0,00**	**657.659,04**
20 MISSIONE Fondi e accantonamenti					
01 Fondi di riserva					0,00
02 Fondo svalutazione crediti					0,00
TOTALE 20 - MISSIONE Fondi e accantonamenti	**0,00**	**0,00**	**0,00**	**0,00**	**0,00**
50 MISSIONE Debito pubblico					
01 Quota interessi ammortamento mutui e prestiti obbligazionari		92.284,14			
TOTALE 50 - MISSIONE Debito pubblico	**0,00**	**92.284,14**	**0,00**	**0,00**	**0,00**
TOTALE MACROAGGREGATI	**0,00**	**92.284,14**	**0,00**	**0,00**	**657.659,04**

Agenzia Regionale per la Protezione dell'Ambiente della Basilicata

PROSPETTO DELLE SPESE DI BILANCIO PER MISSIONI, PROGRAMMI E MACROAGGREGATI
SPESE CORRENTI - IMPEGNI ESERCIZIO FINANZIARIO 2018

	MISSIONI E PROGRAMMI \ MACROAGGREGATI	TOTALE
09	***MISSIONE Sviluppo sostenibile e tutela del territorio e dell'ambiente***	
02	Tutela, valorizzazione e recupero ambientale	**100.389,59**
06	Tutela e valorizzazione delle risorse idriche	**53.735,59**
08	Qualità dell'aria e riduzione dell'inquinamento	**11.746.478,17**
	TOTALE 09 - MISSIONE Sviluppo sostenibile e tutela del territorio e dell'ambiente	**11.900.603,35**
20	***MISSIONE Fondi e accantonamenti***	
01	Fondi di riserva	**0,00**
02	Fondo svalutazione crediti	**0,00**
	TOTALE 20 - MISSIONE Fondi e accantonamenti	**0,00**
50	***MISSIONE Debito pubblico***	
01	Quota interessi ammortamento mutui e prestiti obbligazionari	**92.284,14**
	TOTALE 50 - MISSIONE Debito pubblico	**92.284,14**
	TOTALE MACROAGGREGATI	**11.992.887,49**

ALLEGATO e)2 al Rendiconto - Spese per macroaggregati

Agenzia Regionale per la Protezione dell'Ambiente della Basilicata

PROSPETTO DELLE SPESE DI BILANCIO PER MISSIONI, PROGRAMMI E MACROAGGREGATI
SPESE CORRENTI - PAGAMENTI COMPETENZA ESERCIZIO FINANZIARIO 2018

Agenzia Regionale per la Protezione dell'Ambiente della Basilicata

PROSPETTO DELLE SPESE DI BILANCIO PER MISSIONI, PROGRAMMI E MACROAGGREGATI
SPESE CORRENTI - PAGAMENTI COMPETENZA ESERCIZIO FINANZIARIO 2018

MISSIONI E PROGRAMMI \ MACROAGGREGATI	REDDITI DA LAVORO DIPENDENTE 101	IMPOSTE E TASSE A CARICO DELL'ENTE 102	ACQUISTO DI BENI E SERVIZI 103	TRASFERIMENTI CORRENTI 104	TRASFERIMENTI DI TRIBUTI 105
09 MISSIONE Sviluppo sostenibile e tutela del territorio e dell'ambiente					
02 Tutela, valorizzazione e recupero ambientale			2.569,57		
06 Tutela e valorizzazione delle risorse idriche			29.688,19		
08 Qualità dell'aria e riduzione dell'inquinamento	7.343.219,14	539.648,42	2.521.405,10		
TOTALE 09 - MISSIONE Sviluppo sostenibile e tutela del territorio e dell'ambiente	**7.343.219,14**	**539.648,42**	**2.553.662,86**	**0,00**	**0,00**
20 MISSIONE Fondi e accantonamenti					
01 Fondi di riserva					
02 Fondo svalutazione crediti					
TOTALE 20 - MISSIONE Fondi e accantonamenti	**0,00**	**0,00**	**0,00**	**0,00**	**0,00**
50 MISSIONE Debito pubblico					
01 Quota interessi ammortamento mutui e prestiti obbligazionari					
TOTALE 50 - MISSIONE Debito pubblico	**0,00**	**0,00**	**0,00**	**0,00**	**0,00**
TOTALE MACROAGGREGATI	**7.343.219,14**	**539.648,42**	**2.553.662,86**	**0,00**	**0,00**

Agenzia Regionale per la Protezione dell'Ambiente della Basilicata

PROSPETTO DELLE SPESE DI BILANCIO PER MISSIONI, PROGRAMMI E MACROAGGREGATI
SPESE CORRENTI - PAGAMENTI COMPETENZA ESERCIZIO FINANZIARIO 2018

MISSIONI E PROGRAMMI \ MACROAGGREGATI	FONDI PEREQUATIVI 106	INTERESSI PASSIVI 107	ALTRE SPESE PER REDDITI DA CAPITALE 108	RIMBORSI E POSTE CORRETTIVE DELLE ENTRATE 109	ALTRE SPESE CORRENTI 110
09 MISSIONE Sviluppo sostenibile e tutela del territorio e dell'ambiente					
02 Tutela, valorizzazione e recupero ambientale					
06 Tutela e valorizzazione delle risorse idriche					0,00
08 Qualità dell'aria e riduzione dell'inquinamento		0,00		0,00	291.977,74
TOTALE 09 - MISSIONE Sviluppo sostenibile e tutela del territorio e dell'ambiente	**0,00**	**0,00**	**0,00**	**0,00**	**291.977,74**
20 MISSIONE Fondi e accantonamenti					
01 Fondi di riserva					0,00
02 Fondo svalutazione crediti					0,00
TOTALE 20 - MISSIONE Fondi e accantonamenti	**0,00**	**0,00**	**0,00**	**0,00**	**0,00**
50 MISSIONE Debito pubblico					
01 Quota interessi ammortamento mutui e prestiti obbligazionari		92.284,14			
TOTALE 50 - MISSIONE Debito pubblico	**0,00**	**92.284,14**	**0,00**	**0,00**	**0,00**
TOTALE MACROAGGREGATI	**0,00**	**92.284,14**	**0,00**	**0,00**	**291.977,74**

Agenzia Regionale per la Protezione dell'Ambiente della Basilicata

PROSPETTO DELLE SPESE DI BILANCIO PER MISSIONI, PROGRAMMI E MACROAGGREGATI
SPESE CORRENTI - PAGAMENTI COMPETENZA ESERCIZIO FINANZIARIO 2018

	MISSIONI E PROGRAMMI \ MACROAGGREGATI	TOTALE
09	***MISSIONE Sviluppo sostenibile e tutela del territorio e dell'ambiente***	
02	Tutela, valorizzazione e recupero ambientale	**2.569,57**
06	Tutela e valorizzazione delle risorse idriche	**29.688,19**
08	Qualità dell'aria e riduzione dell'inquinamento	**10.696.250,40**
	TOTALE 09 - MISSIONE Sviluppo sostenibile e tutela del territorio e dell'ambiente	**10.728.508,16**
20	***MISSIONE Fondi e accantonamenti***	
01	Fondi di riserva	**0,00**
02	Fondo svalutazione crediti	**0,00**
	TOTALE 20 - MISSIONE Fondi e accantonamenti	**0,00**
50	***MISSIONE Debito pubblico***	
01	Quota interessi ammortamento mutui e prestiti obbligazionari	**92.284,14**
	TOTALE 50 - MISSIONE Debito pubblico	**92.284,14**
	TOTALE MACROAGGREGATI	**10.820.792,30**

Allegato e)3 - Spese per macroaggregati Pagamenti c/residui Correnti

Agenzia Regionale per la Protezione dell'Ambiente della Basilicata

PROSPETTO DELLE SPESE DI BILANCIO PER MISSIONI, PROGRAMMI E MACROAGGREGATI
SPESE CORRENTI - PAGAMENTI C/RESIDUI ESERCIZIO FINANZIARIO 2018

Agenzia Regionale per la Protezione dell'Ambiente della Basilicata

PROSPETTO DELLE SPESE DI BILANCIO PER MISSIONI, PROGRAMMI E MACROAGGREGATI
SPESE CORRENTI - PAGAMENTI C/RESIDUI ESERCIZIO FINANZIARIO 2018

MISSIONI E PROGRAMMI \ MACROAGGREGATI	REDDITI DA LAVORO DIPENDENTE 101	IMPOSTE E TASSE A CARICO DELL'ENTE 102	ACQUISTO DI BENI E SERVIZI 103	TRASFERIMENTI CORRENTI 104	TRASFERIMENTI DI TRIBUTI 105
09 MISSIONE Sviluppo sostenibile e tutela del territorio e dell'ambiente					
02 Tutela, valorizzazione e recupero ambientale			19.500,00		
06 Tutela e valorizzazione delle risorse idriche			164.954,64		
08 Qualità dell'aria e riduzione dell'inquinamento	256.134,01	13.207,60	854.056,17		
TOTALE 09 - MISSIONE Sviluppo sostenibile e tutela del territorio e dell'ambiente	**256.134,01**	**13.207,60**	**1.038.510,81**	**0,00**	**0,00**
20 MISSIONE Fondi e accantonamenti					
01 Fondi di riserva					
02 Fondo svalutazione crediti					
TOTALE 20 - MISSIONE Fondi e accantonamenti	**0,00**	**0,00**	**0,00**	**0,00**	**0,00**
50 MISSIONE Debito pubblico					
01 Quota interessi ammortamento mutui e prestiti obbligazionari					
TOTALE 50 - MISSIONE Debito pubblico	**0,00**	**0,00**	**0,00**	**0,00**	**0,00**
TOTALE MACROAGGREGATI	**256.134,01**	**13.207,60**	**1.038.510,81**	**0,00**	**0,00**

Agenzia Regionale per la Protezione dell'Ambiente della Basilicata

PROSPETTO DELLE SPESE DI BILANCIO PER MISSIONI, PROGRAMMI E MACROAGGREGATI
SPESE CORRENTI - PAGAMENTI C/RESIDUI ESERCIZIO FINANZIARIO 2018

MISSIONI E PROGRAMMI \ MACROAGGREGATI	FONDI PEREQUATIVI 106	INTERESSI PASSIVI 107	ALTRE SPESE PER REDDITI DA CAPITALE 108	RIMBORSI E POSTE CORRETTIVE DELLE ENTRATE 109	ALTRE SPESE CORRENTI 110
09 MISSIONE Sviluppo sostenibile e tutela del territorio e dell'ambiente					
02 Tutela, valorizzazione e recupero ambientale					
06 Tutela e valorizzazione delle risorse idriche					0,00
08 Qualità dell'aria e riduzione dell'inquinamento		0,00		0,00	5.035,60
TOTALE 09 - MISSIONE Sviluppo sostenibile e tutela del territorio e dell'ambiente	**0,00**	**0,00**	**0,00**	**0,00**	**5.035,60**
20 MISSIONE Fondi e accantonamenti					
01 Fondi di riserva					0,00
02 Fondo svalutazione crediti					0,00
TOTALE 20 - MISSIONE Fondi e accantonamenti	**0,00**	**0,00**	**0,00**	**0,00**	**0,00**
50 MISSIONE Debito pubblico					
01 Quota interessi ammortamento mutui e prestiti obbligazionari		0,00			
TOTALE 50 - MISSIONE Debito pubblico	**0,00**	**0,00**	**0,00**	**0,00**	**0,00**
TOTALE MACROAGGREGATI	**0,00**	**0,00**	**0,00**	**0,00**	**5.035,60**

Agenzia Regionale per la Protezione dell'Ambiente della Basilicata

PROSPETTO DELLE SPESE DI BILANCIO PER MISSIONI, PROGRAMMI E MACROAGGREGATI
SPESE CORRENTI - PAGAMENTI C/RESIDUI ESERCIZIO FINANZIARIO 2018

	MISSIONI E PROGRAMMI \ MACROAGGREGATI	TOTALE
09	***MISSIONE Sviluppo sostenibile e tutela del territorio e dell'ambiente***	
02	Tutela, valorizzazione e recupero ambientale	**19.500,00**
06	Tutela e valorizzazione delle risorse idriche	**164.954,64**
08	Qualità dell'aria e riduzione dell'inquinamento	**1.128.433,38**
	TOTALE 09 - MISSIONE Sviluppo sostenibile e tutela del territorio e dell'ambiente	**1.312.888,02**
20	***MISSIONE Fondi e accantonamenti***	
01	Fondi di riserva	**0,00**
02	Fondo svalutazione crediti	**0,00**
	TOTALE 20 - MISSIONE Fondi e accantonamenti	**0,00**
50	***MISSIONE Debito pubblico***	
01	Quota interessi ammortamento mutui e prestiti obbligazionari	**0,00**
	TOTALE 50 - MISSIONE Debito pubblico	**0,00**
	TOTALE MACROAGGREGATI	**1.312.888,02**

ALLEGATO e)4 al Rendiconto - Spese per macroaggregati

Agenzia Regionale per la Protezione dell'Ambiente della Basilicata

PROSPETTO DELLE SPESE DI BILANCIO PER MISSIONI, PROGRAMMI E MACROAGGREGATI SPESE IN CONTO CAPITALE E SPESE PER INCREMENTO DI ATTIVITA' FINANZIARIE - IMPEGNI ESERCIZIO FINANZIARIO 2018

Agenzia Regionale per la Protezione dell'Ambiente della Basilicata

PROSPETTO DELLE SPESE DI BILANCIO PER MISSIONI, PROGRAMMI E MACROAGGREGATI
SPESE IN CONTO CAPITALE E SPESE PER INCREMENTO DI ATTIVITA' FINANZIARIE - IMPEGNI ESERCIZIO FINANZIARIO 2018

MISSIONI E PROGRAMMI \ MACROAGGREGATI	TOTALE SPESE IN CONTO CAPITALE 200	TRIBUTI IN CONTO CAPITALE A CARICO DELL'ENTE 201	INVESTIMENTI FISSI LORDI 202	CONTRIBUTI AGLI INVESTIMENTI 203	TRASFERIMENTI IN CONTO CAPITALE 204
09 MISSIONE Sviluppo sostenibile e tutela del territorio e dell'ambiente					
02 Tutela, valorizzazione e recupero ambientale					
06 Tutela e valorizzazione delle risorse idriche			0,00		
08 Qualità dell'aria e riduzione dell'inquinamento			2.998.831,98		
TOTALE 09 - MISSIONE Sviluppo sostenibile e tutela del territorio e dell'ambiente	**0,00**	**0,00**	**2.998.831,98**	**0,00**	**0,00**
TOTALE MACROAGGREGATI	**0,00**	**0,00**	**2.998.831,98**	**0,00**	**0,00**

Agenzia Regionale per la Protezione dell'Ambiente della Basilicata

PROSPETTO DELLE SPESE DI BILANCIO PER MISSIONI, PROGRAMMI E MACROAGGREGATI
SPESE IN CONTO CAPITALE E SPESE PER INCREMENTO DI ATTIVITA' FINANZIARIE - IMPEGNI ESERCIZIO FINANZIARIO 2018

MISSIONI E PROGRAMMI \ MACROAGGREGATI	ALTRE SPESE IN CONTO CAPITALE 205	ACQUISIZIONI DI ATTIVITÀ FINANZIARIE 301	CONCESSIONE CREDITI 302	CONCESSIONE CREDITI DI MEDIO E LUNGO TERMINE 303	ALTRE SPESE PER INCREMENTO DI ATTIVITÀ FINANZIARIE 304
09 MISSIONE Sviluppo sostenibile e tutela del territorio e dell'ambiente					
02 Tutela, valorizzazione e recupero ambientale	1.707.041,35				
06 Tutela e valorizzazione delle risorse idriche					
08 Qualità dell'aria e riduzione dell'inquinamento					
TOTALE 09 - MISSIONE Sviluppo sostenibile e tutela del territorio e dell'ambiente	**1.707.041,35**	**0,00**	**0,00**	**0,00**	**0,00**
TOTALE MACROAGGREGATI	**1.707.041,35**	**0,00**	**0,00**	**0,00**	**0,00**

Agenzia Regionale per la Protezione dell'Ambiente della Basilicata

PROSPETTO DELLE SPESE DI BILANCIO PER MISSIONI, PROGRAMMI E MACROAGGREGATI
SPESE IN CONTO CAPITALE E SPESE PER INCREMENTO DI ATTIVITA' FINANZIARIE - IMPEGNI ESERCIZIO FINANZIARIO 2018

	MISSIONI E PROGRAMMI \ MACROAGGREGATI	TOTALE
09	***MISSIONE Sviluppo sostenibile e tutela del territorio e dell'ambiente***	
02	Tutela, valorizzazione e recupero ambientale	**1.707.041,35**
06	Tutela e valorizzazione delle risorse idriche	**0,00**
08	Qualità dell'aria e riduzione dell'inquinamento	**2.998.831,98**
	TOTALE 09 - MISSIONE Sviluppo sostenibile e tutela del territorio e dell'ambiente	**4.705.873,33**
	TOTALE MACROAGGREGATI	**4.705.873,33**

Allegato e)5 - Spese per macroaggregati Pagamenti competenza cap e fin

Agenzia Regionale per la Protezione dell'Ambiente della Basilicata

PROSPETTO DELLE SPESE DI BILANCIO PER MISSIONI, PROGRAMMI E MACROAGGREGATI SPESE IN CONTO CAPITALE E SPESE PER INCREMENTO DI ATTIVITA' FINANZIARIE - PAGAMENTI ESERCIZIO FINANZIARIO 2018

Agenzia Regionale per la Protezione dell'Ambiente della Basilicata

PROSPETTO DELLE SPESE DI BILANCIO PER MISSIONI, PROGRAMMI E MACROAGGREGATI
SPESE IN CONTO CAPITALE E SPESE PER INCREMENTO DI ATTIVITA' FINANZIARIE - PAGAMENTI ESERCIZIO FINANZIARIO 2018

MISSIONI E PROGRAMMI \ MACROAGGREGATI	TOTALE SPESE IN CONTO CAPITALE 200	TRIBUTI IN CONTO CAPITALE A CARICO DELL'ENTE 201	INVESTIMENTI FISSI LORDI 202	CONTRIBUTI AGLI INVESTIMENTI 203	TRASFERIMENTI IN CONTO CAPITALE 204
09 MISSIONE Sviluppo sostenibile e tutela del territorio e dell'ambiente					
02 Tutela, valorizzazione e recupero ambientale					
06 Tutela e valorizzazione delle risorse idriche			0,00		
08 Qualità dell'aria e riduzione dell'inquinamento			168.048,78		
TOTALE 09 - MISSIONE Sviluppo sostenibile e tutela del territorio e dell'ambiente	**0,00**	**0,00**	**168.048,78**	**0,00**	**0,00**
TOTALE MACROAGGREGATI	**0,00**	**0,00**	**168.048,78**	**0,00**	**0,00**

Agenzia Regionale per la Protezione dell'Ambiente della Basilicata

PROSPETTO DELLE SPESE DI BILANCIO PER MISSIONI, PROGRAMMI E MACROAGGREGATI
SPESE IN CONTO CAPITALE E SPESE PER INCREMENTO DI ATTIVITA' FINANZIARIE - PAGAMENTI ESERCIZIO FINANZIARIO 2018

MISSIONI E PROGRAMMI \ MACROAGGREGATI	ALTRE SPESE IN CONTO CAPITALE 205	ACQUISIZIONI DI ATTIVITÀ FINANZIARIE 301	CONCESSIONE CREDITI 302	CONCESSIONE CREDITI DI MEDIO E LUNGO TERMINE 303	ALTRE SPESE PER INCREMENTO DI ATTIVITÀ FINANZIARIE 304
09 MISSIONE Sviluppo sostenibile e tutela del territorio e dell'ambiente					
02 Tutela, valorizzazione e recupero ambientale	793.630,36				
06 Tutela e valorizzazione delle risorse idriche					
08 Qualità dell'aria e riduzione dell'inquinamento					
TOTALE 09 - MISSIONE Sviluppo sostenibile e tutela del territorio e dell'ambiente	**793.630,36**	**0,00**	**0,00**	**0,00**	**0,00**
TOTALE MACROAGGREGATI	**793.630,36**	**0,00**	**0,00**	**0,00**	**0,00**

Agenzia Regionale per la Protezione dell'Ambiente della Basilicata

PROSPETTO DELLE SPESE DI BILANCIO PER MISSIONI, PROGRAMMI E MACROAGGREGATI
SPESE IN CONTO CAPITALE E SPESE PER INCREMENTO DI ATTIVITA' FINANZIARIE - PAGAMENTI ESERCIZIO FINANZIARIO 2018

	MISSIONI E PROGRAMMI \ MACROAGGREGATI	TOTALE
09	***MISSIONE Sviluppo sostenibile e tutela del territorio e dell'ambiente***	
02	Tutela, valorizzazione e recupero ambientale	**793.630,36**
06	Tutela e valorizzazione delle risorse idriche	**0,00**
08	Qualità dell'aria e riduzione dell'inquinamento	**168.048,78**
	TOTALE 09 - MISSIONE Sviluppo sostenibile e tutela del territorio e dell'ambiente	**961.679,14**
	TOTALE MACROAGGREGATI	**961.679,14**

Allegato e)6 - Spese per macroaggregati Pagamenti residui

Agenzia Regionale per la Protezione dell'Ambiente della Basilicata

PROSPETTO DELLE SPESE DI BILANCIO PER MISSIONI, PROGRAMMI E MACROAGGREGATI SPESE IN CONTO CAPITALE E SPESE PER INCREMENTO DI ATTIVITA' FINANZIARIE - PAGAMENTI C/RESIDUI ESERCIZIO FINANZIARIO 2018

Agenzia Regionale per la Protezione dell'Ambiente della Basilicata

PROSPETTO DELLE SPESE DI BILANCIO PER MISSIONI, PROGRAMMI E MACROAGGREGATI
SPESE IN CONTO CAPITALE E SPESE PER INCREMENTO DI ATTIVITA' FINANZIARIE - PAGAMENTI C/RESIDUI ESERCIZIO FINANZIARIO 2018

MISSIONI E PROGRAMMI \ MACROAGGREGATI	TOTALE SPESE IN CONTO CAPITALE 200	TRIBUTI IN CONTO CAPITALE A CARICO DELL'ENTE 201	INVESTIMENTI FISSI LORDI 202	CONTRIBUTI AGLI INVESTIMENTI 203	TRASFERIMENTI IN CONTO CAPITALE 204
09 MISSIONE Sviluppo sostenibile e tutela del territorio e dell'ambiente					
02 Tutela, valorizzazione e recupero ambientale					
06 Tutela e valorizzazione delle risorse idriche			8.858,24		
08 Qualità dell'aria e riduzione dell'inquinamento			122.605,23		
TOTALE 09 - MISSIONE Sviluppo sostenibile e tutela del territorio e dell'ambiente	**0,00**	**0,00**	**131.463,47**	**0,00**	**0,00**
TOTALE MACROAGGREGATI	**0,00**	**0,00**	**131.463,47**	**0,00**	**0,00**

Agenzia Regionale per la Protezione dell'Ambiente della Basilicata

PROSPETTO DELLE SPESE DI BILANCIO PER MISSIONI, PROGRAMMI E MACROAGGREGATI
SPESE IN CONTO CAPITALE E SPESE PER INCREMENTO DI ATTIVITA' FINANZIARIE - PAGAMENTI C/RESIDUI ESERCIZIO FINANZIARIO 2018

MISSIONI E PROGRAMMI \ MACROAGGREGATI	ALTRE SPESE IN CONTO CAPITALE 205	ACQUISIZIONI DI ATTIVITÀ FINANZIARIE 301	CONCESSIONE CREDITI 302	CONCESSIONE CREDITI DI MEDIO E LUNGO TERMINE 303	ALTRE SPESE PER INCREMENTO DI ATTIVITÀ FINANZIARIE 304
09 MISSIONE Sviluppo sostenibile e tutela del territorio e dell'ambiente					
02 Tutela, valorizzazione e recupero ambientale	124.204,86				
06 Tutela e valorizzazione delle risorse idriche					
08 Qualità dell'aria e riduzione dell'inquinamento					
TOTALE 09 - MISSIONE Sviluppo sostenibile e tutela del territorio e dell'ambiente	**124.204,86**	**0,00**	**0,00**	**0,00**	**0,00**
TOTALE MACROAGGREGATI	**124.204,86**	**0,00**	**0,00**	**0,00**	**0,00**

Agenzia Regionale per la Protezione dell'Ambiente della Basilicata

PROSPETTO DELLE SPESE DI BILANCIO PER MISSIONI, PROGRAMMI E MACROAGGREGATI
SPESE IN CONTO CAPITALE E SPESE PER INCREMENTO DI ATTIVITA' FINANZIARIE - PAGAMENTI C/RESIDUI ESERCIZIO FINANZIARIO 2018

	MISSIONI E PROGRAMMI \ MACROAGGREGATI	TOTALE
09	***MISSIONE Sviluppo sostenibile e tutela del territorio e dell'ambiente***	
02	Tutela, valorizzazione e recupero ambientale	**124.204,86**
06	Tutela e valorizzazione delle risorse idriche	**8.858,24**
08	Qualità dell'aria e riduzione dell'inquinamento	**122.605,23**
	TOTALE 09 - MISSIONE Sviluppo sostenibile e tutela del territorio e dell'ambiente	**255.668,33**
	TOTALE MACROAGGREGATI	**255.668,33**

ALLEGATO e)7 al Rendiconto - Spese per macroaggregati

Agenzia Regionale per la Protezione dell'Ambiente della Basilicata

PROSPETTO DELLE SPESE DI BILANCIO PER MISSIONI, PROGRAMMI E MACROAGGREGATI
SPESE PER RIMBORSO DI PRESTITI - IMPEGNI ESERCIZIO FINANZIARIO 2018

Agenzia Regionale per la Protezione dell'Ambiente della Basilicata

PROSPETTO DELLE SPESE DI BILANCIO PER MISSIONI, PROGRAMMI E MACROAGGREGATI
SPESE PER RIMBORSO DI PRESTITI - IMPEGNI ESERCIZIO FINANZIARIO 2018

MISSIONI E PROGRAMMI \ MACROAGGREGATI	RIMBORSO DI TITOLI OBBLIGAZIONARI 401	RIMBORSO PRESTITI A BREVE TERMINE 402	RIMBORSO MUTUI E ALTRI FINANZIAMENTI A MEDIO LUNGO TERMINE 403	RIMBORSO DI ALTRE FORME DI INDEBITAMENTO 404	TOTALE
50 MISSIONE Debito pubblico					
02 Quota capitale ammortamento mutui e prestiti obbligazionari			161.355,12		**161.355,12**
TOTALE 50 - MISSIONE Debito pubblico	**0,00**	**0,00**	**161.355,12**	**0,00**	**161.355,12**
TOTALE MACROAGGREGATI	**0,00**	**0,00**	**161.355,12**	**0,00**	**161.355,12**

ALLEGATO e)8 al Rendiconto . Spese per macroaggregati

Agenzia Regionale per la Protezione dell'Ambiente della Basilicata

PROSPETTO DELLE SPESE DI BILANCIO PER MISSIONI, PROGRAMMI E MACROAGGREGATI SPESE PER SERVIZI PER CONTO TERZI E PARTITE DI GIRO - IMPEGNI ESERCIZIO FINANZIARIO 2018

Agenzia Regionale per la Protezione dell'Ambiente della Basilicata

PROSPETTO DELLE SPESE DI BILANCIO PER MISSIONI, PROGRAMMI E MACROAGGREGATI
SPESE PER SERVIZI PER CONTO TERZI E PARTITE DI GIRO - IMPEGNI ESERCIZIO FINANZIARIO 2018

MISSIONI E PROGRAMMI \ MACROAGGREGATI	USCITE PER PARTITE DI GIRO 701	USCITE PER CONTO TERZI 702	TOTALE
99 MISSIONE Servizi per conto terzi			
01 Servizi per conto terzi e partite di giro	2.883.507,96	58.137,44	**2.941.645,40**
TOTALE 99 - MISSIONE Servizi per conto terzi	**2.883.507,96**	**58.137,44**	**2.941.645,40**
TOTALE MACROAGGREGATI	**2.883.507,96**	**58.137,44**	**2.941.645,40**

ALLEGATO e)9 al Rendiconto . Spese per macroaggregati

Agenzia Regionale per la Protezione dell'Ambiente della Basilicata

RIEPILOGO SPESE PER TITOLI E MACROAGGREGATI
IMPEGNI ESERCIZIO FINANZIARIO 2018

Agenzia Regionale per la Protezione dell'Ambiente della Basilicata

RIEPILOGO SPESE PER TITOLI E MACROAGGREGATI
IMPEGNI ESERCIZIO FINANZIARIO 2018

TITOLI E MACROAGGREGATI DI SPESA		TOTALE
	TITOLO 1 - Spese correnti	
101	REDDITI DA LAVORO DIPENDENTE	7.374.466,82
102	IMPOSTE E TASSE A CARICO DELL'ENTE	546.789,17
103	ACQUISTO DI BENI E SERVIZI	3.321.688,32
107	INTERESSI PASSIVI	92.284,14
109	RIMBORSI E POSTE CORRETTIVE DELLE ENTRATE	0,00
110	ALTRE SPESE CORRENTI	657.659,04
	Totale TITOLO 1	**11.992.887,49**
	TITOLO 2 - Spese in conto capitale	
202	INVESTIMENTI FISSI LORDI	2.998.831,98
205	ALTRE SPESE IN CONTO CAPITALE	1.707.041,35
	Totale TITOLO 2	**4.705.873,33**
	TITOLO 4 - Rimborso di prestiti	
403	RIMBORSO MUTUI E ALTRI FINANZIAMENTI A MEDIO LUNGO TERMINE	161.355,12
	Totale TITOLO 4	**161.355,12**
	TITOLO 5 - Chiusura Anticipazioni ricevute da istituto tesoriere/cassiere	
501	CHIUSURA ANTICIPAZIONI RICEVUTE DA ISTITUTO TESORIERE/CASSIERE	0,00
	Totale TITOLO 5	**0,00**
	TITOLO 7 - Spese per conto terzi e partite di giro	
701	USCITE PER PARTITE DI GIRO	2.883.507,96
702	USCITE PER CONTO TERZI	58.137,44
	Totale TITOLO 7	**2.941.645,40**
	TOTALE IMPEGNI	**19.801.761,34**

ALLEGATO f) al Rendiconto - Accertamenti pluriennali

Agenzia Regionale per la Protezione dell'Ambiente della Basilicata

ACCERTAMENTI ASSUNTI NELL'ESERCIZIO 2018 E NEGLI ESERCIZI PRECEDENTI IMPUTATI ALL'ANNO 2019 E SEGUENTI

TITOLI E TIPOLOGIA DI ENTRATA		2019		2020		Anni successivi
		Previsioni di competenza del bilancio pluriennale	Accertamenti	Previsioni di competenza del bilancio pluriennale	Accertamenti	Accertamenti
	TITOLO 2 - TRASFERIMENTI CORRENTI					
2010100	Trasferimenti correnti da Amministrazioni pubbliche	11.334.363,26	0,00	11.334.363,26	0,00	0,00
2010300	Trasferimenti correnti da Imprese	0,00	0,00	0,00	0,00	0,00
	Totale TITOLO 2	11.334.363,26	0,00	11.334.363,26	0,00	0,00
	TITOLO 3 - ENTRATE EXTRATRIBUTARIE					
3010000	Vendita di beni e servizi e proventi derivanti dalla gestione dei beni	1.538.000,00	0,00	1.538.000,00	0,00	0,00
3030000	Interessi attivi	0,00	0,00	0,00	0,00	0,00
3050000	Rimborsi e altre entrate correnti	85.009,48	0,00	85.009,48	0,00	0,00
	Totale TITOLO 3	1.623.009,48	0,00	1.623.009,48	0,00	0,00
	TITOLO 4 - ENTRATE IN CONTO CAPITALE					
4020000	Contributi agli investimenti	0,00	0,00	0,00	0,00	0,00
4040000	Entrate da alienazione di beni materiali e immateriali	0,00	0,00	0,00	0,00	0,00
	Totale TITOLO 4	0,00	0,00	0,00	0,00	0,00
	TITOLO 6 - ACCENSIONE PRESTITI					
6030000	Accensione Mutui e altri finanziamenti a medio lungo termine	0,00	0,00	0,00	0,00	0,00
	Totale TITOLO 6	0,00	0,00	0,00	0,00	0,00
	TITOLO 9 - ENTRATE PER CONTO TERZI E PARTITE DI GIRO					
9010000	Entrate per partite di giro	6.881.000,00	0,00	6.881.000,00	0,00	0,00
9020000	Entrate per conto terzi	119.000,00	0,00	119.000,00	0,00	0,00
	Totale TITOLO 9	7.000.000,00	0,00	7.000.000,00	0,00	0,00
	TOTALE ACCERTAMENTI	19.957.372,74	0,00	19.957.372,74	0,00	0,00

ALLEGATO g) al Rendiconto - Impegni pluriennali

Agenzia Regionale per la Protezione dell'Ambiente della Basilicata

IMPEGNI ASSUNTI NELL'ESERCIZIO 2018 E NEGLI ESERCIZI PRECEDENTI IMPUTATI ALL'ANNO 2019 E SEGUENTI

TITOLI E MACROAGGREGATI DI SPESA		2019		2020		Anni successivi
		Previsioni di competenza del bilancio pluriennale	Impegni	Previsioni di competenza del bilancio pluriennale	Impegni	Impegni
101	Redditi da lavoro dipendente	7.528.787,94	0,00	7.528.787,94	0,00	0,00
102	Imposte e tasse a carico dell'ente	569.001,38	0,00	569.001,38	0,00	0,00
103	Acquisto di beni e servizi	3.853.308,50	915.761,73	3.853.308,50	386.465,33	0,00
107	Interessi passivi	90.344,30	0,00	86.308,24	0,00	0,00
109	Rimborsi e Poste correttive delle entrate	0,00	0,00	0,00	0,00	0,00
110	Altre spese correnti	710.635,66	46.499,00	710.635,66	0,00	0,00
100	Totale TITOLO 1	12.752.077,78	962.260,73	12.748.041,72	386.465,33	0,00
202	Investimenti fissi lordi	40.000,00	0,00	40.000,00	0,00	0,00
205	Altre spese in conto capitale	0,00	0,00	0,00	0,00	0,00
200	Totale TITOLO 2	40.000,00	0,00	40.000,00	0,00	0,00
403	Rimborso mutui e altri finanziamenti a medio lungo termine	165.294,96	0,00	169.331,02	0,00	0,00
400	Totale TITOLO 4	165.294,96	0,00	169.331,02	0,00	0,00
501	Chiusura Anticipazioni ricevute da istituto tesoriere/cassiere	500.000,00	0,00	500.000,00	0,00	0,00
500	Totale TITOLO 5	500.000,00	0,00	500.000,00	0,00	0,00
701	Uscite per Partite di Giro	6.816.000,00	0,00	6.816.000,00	0,00	0,00
702	Uscite per Conto Terzi	184.000,00	0,00	184.000,00	0,00	0,00
700	Totale TITOLO 7	7.000.000,00	0,00	7.000.000,00	0,00	0,00
	TOTALE IMPEGNI	20.457.372,74	962.260,73	20.457.372,74	386.465,33	0,00

Allegato h) Costi per Missione

Agenzia Regionale per la Protezione dell'Ambiente della Basilicata

PROSPETTO DEI COSTI PER MISSIONE
Esercizio Finanziario 2018

Agenzia Regionale per la Protezione dell'Ambiente della Basilicata

PROSPETTO DEI COSTI PER MISSIONE
Esercizio Finanziario 2018

MISSIONI		Acquisto di materie prime e/o beni di consumo	Variazioni nelle rimanenze di materie prime e/o beni di consumo (+/-)	Prestazioni di servizi	Trasferimenti correnti	Quota annuale di contributi agli investimenti ad altre Amministrazioni pubbliche	Contributi agli investimenti ad altri soggetti	Utilizzo beni di terzi	Personale	Ammortamenti immobilizzazioni Immateriali	Ammortamenti immobilizzazioni materiali	Altre svalutazioni delle immobilizzazioni	Svalutazione dei crediti	Accantonamento per rischi	Altri accantonamenti	Oneri diversi di gestione
MISSIONE 01	Servizi istituzionali e generali, di gestione e di controllo	0,00	0,00	0,00	0,00	0,00	0,00	0	0,00	0,00	0,00	0,00	0,00	0,00	0,00	0,00
MISSIONE 09	Sviluppo sostenibile e tutela del territorio e dell'ambiente	473.416,46	0,00	2.838.886,05	0,00	0,00	0,00	288289,36	6.815.031,91	0,00	0,00	0,00	0,00	0,00	0,00	639.027,47
MISSIONE 1	09	62.826,94														
MISSIONE 20	Fondi e accantonamenti	0,00	0,00	0,00	0,00	0,00	0,00	0	0,00	0,00	0,00	0,00	0,00	0,00	0,00	0,00
MISSIONE 50	Debito pubblico	0,00	0,00	0,00	0,00	0,00	0,00	0	0,00	0,00	0,00	0,00	0,00	0,00	0,00	0,00
MISSIONE 60	Anticipazioni finanziarie	0,00	0,00	0,00	0,00	0,00	0,00	0	0,00	0,00	0,00	0,00	0,00	0,00	0,00	0,00
MISSIONE 99	Servizi per conto terzi	0,00	0,00	0,00	0,00	0,00	0,00	0	0,00	0,00	0,00	0,00	0,00	0,00	0,00	0,00
	09	62.826,94														
	09															
	09	62.826,94														
	09															
	TOTALE GENERALE	473.416,46	0,00	2.838.886,05	0,00	0,00	0,00	288289,36	6.815.031,91	0,00	0,00	0,00	0,00	0,00	0,00	639.027,47

MISSIONI		Totale componenti negativi della gestione	Interessi ed altri oneri finanziari	Totale Oneri finanziari	Svalutazioni	Totale rettifiche di valore attività finanziarie	Sopravvenienze passive e insussistenze dell'attivo	Minusvalenze patrimoniali	Trasferimenti in conto capitale	Altri oneri straordinari	Totale Oneri straordinari	Imposte	Totale Imposte	TOTALE COSTI DI PER MISSIONE
MISSIONE 01	Servizi istituzionali e generali, di gestione e di controllo	0,00	0,00	0,00	0,00	0,00	0,00	0,00	0,00	0,00	0,00	0,00	0,00	0,00
MISSIONE 09	Sviluppo sostenibile e tutela del territorio e dell'ambiente	11.054.651,25	0,00	0,00	0,00	0,00	610.567,03	0,00	0,00	1.018.336,38	1.628.903,41	500.546,40	500.546,40	13.184.101,06
MISSIONE 1	09	62.826,94		0,00		0,00					0,00		0,00	62.826,94
MISSIONE 20	Fondi e accantonamenti	0,00	0,00	0,00	0,00	0,00	0,00	0,00	0,00	0,00	0,00	0,00	0,00	0,00
MISSIONE 50	Debito pubblico	0,00	92.284,14	92.284,14	0,00	0,00	0,00	0,00	0,00	0,00	0,00	0,00	0,00	92.284,14
MISSIONE 60	Anticipazioni finanziarie	0,00	0,00	0,00	0,00	0,00	0,00	0,00	0,00	0,00	0,00	0,00	0,00	0,00
MISSIONE 99	Servizi per conto terzi	0,00	0,00	0,00	0,00	0,00	0,00	0,00	0,00	0,00	0,00	0,00	0,00	0,00
	09	62.826,94		0,00		0,00					0,00		0,00	62.826,94
	09	0,00		0,00		0,00					0,00		0,00	0,00
	09	62.826,94		0,00		0,00					0,00		0,00	62.826,94
	09	0,00		0,00		0,00					0,00		0,00	0,00
	TOTALE GENERALE	11.054.651,25	92.284,14	92.284,14	0,00	0,00	610.567,03	0,00	0,00	1.018.336,38	1.628.903,41	500.546,40	500.546,40	13.276.385,20

RENDICONTO PER L'ESERCIZIO FINANZIARIO 2018
RELAZIONE TECNICA

L'I.f. Bilancio e Gestione Finanziaria
Dr.ssa Monia Pagano

Il Direttore Amministrativo
Dott.ssa Eufrasia Pesarini

IL DIRETTORE GENERALE
Dott. Edmondo IANNICELLI

A . R . P . A . B .

Agenzia Regionale per la Protezione dell'Ambiente della Basilicata

INDICE

PREMESSA	pag. 3
1-LA PROGRAMMAZIONE FINANZIARIA	pag. 3
2-LA GESTIONE DELLE ENTRATE	pag.14
3-LA GESTIONE DELLE SPESE	pag.29
4-INFORMAZIONI PER IL CONSOLIDATO REGIONALE	pag.35

PREMESSA

Con decorrenza 1° Gennaio 2015 è entrato in vigore il D.lgs. 118 del 23.06.2011, recante disposizioni in materia di armonizzazione dei sistemi contabili e degli schemi di bilancio delle Regioni, degli Enti locali e dei loro organismi, con cui sono stati individuati i principi contabili fondamentali del coordinamento della finanza pubblica.

Il Rendiconto relativo all'esercizio 2018 viene quindi approvato secondo quanto previsto dal D.lgs. 118/2011 come modificato ed integrato dal D.Lgs. n.126/2014.

La relazione preliminarmente presenta, per sintesi opportuna, la programmazione finanziaria agenziale al 2018 mentre illustra contemporaneamente il risultato di Amministrazione e la gestione delle Entrate e delle Uscite in conto Competenza e in conto Residui.

1. LA PROGRAMMAZIONE FINANZIARIA

Il Bilancio Pluriennale di Previsione 2018-20 è stato adottato con Deliberazione n.155 del 18.06.2018 ed approvato con L.R. n.14 del 10.08.2018 (BUR n.32 del 13.08.18).

Nel corso del 2018 è stato interessato dalle seguenti variazioni:

1. Deliberazione n.230 del 20 Agosto 2018 non soggetta a controllo in quanto compensativa nell'ambito della stessa Missione, Programma e Macroaggregato;
2. Deliberazione n.305 del 12 Ottobre 2018 non soggetta a controllo in quanto compensativa nell'ambito della stessa Missione, Programma e Macroaggregato.

L'assestamento al Bilancio di Previsione Pluriennale 2018-2020 è stato adottato con Deliberazione n. 341 del 30.11.2018, ed esaminato favorevolmente dalla Giunta Regionale ai fini del prescritto controllo con DGR n.1349 del 20.12.2018, giusta DDG n. 46 del 20.02.2019 di presa d'atto.

Di seguito il prospetto riepilogativo della gestione finanziaria dell'Ente per l'anno 2018:

QUADRO RIASSUNTIVO DELLA GESTIONE FINANZIARIA

ESERCIZIO 2018

Fondo di cassa al 1 Gennaio 2018		11.464.407,57
SOMME INCASSATE NEL CORSO DEL 2018		
Competenza	14.863.589,34	
Residui	183.727,61	15.047.316,95
		26.511.724,52
SOMME PAGATE NEL CORSO DEL 2018		
Competenza	14.883.629,35	
Residui	1.587.462,38	16.471.091,73
Fondo di cassa al 31 Dicembre 2018		10.040.632,79
Residui attivi a fine periodo (somme rimaste da riscuotere)		
Competenza	33.063.843,02	
Residui	1.745.412,30	34.809.255,32
Somme rimaste da pagare		
Residui passivi a fine periodo (somme rimaste da pagare)		
Competenza	4.918.131,99	
Residui	7.239,04	4.925.371,03
Fondo pluriennale vincolato per spese correnti		4.008.749,30
Fondo pluriennale vincolato per spese in conto capitale		7.161.807,75
AVANZO DI AMMINISTRAZIONE AL 31/12/2018		**28.753.960,03**

RISCONTRO RISULTATI DELLA GESTIONE

Gestione finanziaria di competenza

Riscossioni della competenza	+	14.863.589,34
Pagamenti della competenza	-	14.883.629,35
differenza		- 20.040,01

FPV di parte corrente entrata applicato al bilancio	+	3.673.941,17
FPV di parte capitale entrata applicato al bilancio	+	-
FPV di parte corrente spesa	-	4.008.749,30
FPV di parte capitale spesa	-	7.161.807,75
differenza		- 7.496.615,88

Residui attivi della competenza	+	33.063.843,02
Residui passivi della competenza	-	4.918.131,99
differenza		28.145.711,03

Saldo Avanzo		20.629.055,14

Risultato della gestione di competenza

Accertamenti di competenza	+	47.927.432,36
Impegni di competenza	-	19.801.761,34
differenza		28.125.671,02

FPV di parte corrente entrata applicato al bilancio	+	3.673.941,17
FPV di parte capitale entrata applicato al bilancio	+	-
FPV di parte corrente spesa	-	4.008.749,30
FPV di parte capitale spesa	-	7.161.807,75

Saldo Gestione di Competenza		20.629.055,14

Conciliazione fra il risultato contabile di gestione e il risultato contabile di amministrazione

Gestione dei residui

Maggiori residui attivi riaccertati	+	-
Minori residui attivi riaccertati	-	182.755,66
Minori residui passivi riaccertati	+	36.752,69
SALDO GESTIONE RESIDUI		- 146.002,97

Riepilogo

SALDO GESTIONE DI COMPETENZA	+	20.629.055,14
SALDO GESTIONE RESIDUI	-	146.002,97
AVANZO ESERCIZI PRECEDENTI APPLICATO	+	348.986,99
AVANZO ESERCIZI PRECEDENTI NON APPLICATO	+	425.304,99
FPV IN ENTRATA	-	3.673.941,17
FPV	+	11.170.557,05
AVANZO DI AMMINISTRAZIONE AL 31.12.2018		**28.753.960,03**
quote vincolate avanzo 2014	+	350.860,96
di cui impegnate anno 2018	-	77.365,14
da svincolare su avanzo 2014	-	-
VINCOLI DI avanzo 2014 da mantenere	+	**273.495,82**
quote vincolate avanzo 2015	+	2.622.734,02
di cui impegnate anno 2018	-	7.632,77
da svincolare su avanzo 2015	-	-
VINCOLI DI avanzo 2015 da mantenere	+	**2.615.101,25**
quote vincolate avanzo 2017	+	2.800.443,52
di cui impegnate anno 2018	-	263.989,08
da svincolare su avanzo 2017	-	-
VINCOLI DI avanzo 2017 da mantenere	+	**2.536.454,44**
Totale vincoli su avanzo 2018 (precedenti)		**5.425.051,51**
FCDE anno 2018	+	215.248,76
accantonamento per rischi di contenzioso		2.154.770,45
quote vincolate avanzo 2018	+	19.907.585,92
TOTALE VINCOLI SU AVANZO 2018	+	**22.277.605,13**
avanzo libero 2018		**1.051.303,39**

Nella successiva tabella si riportano i vincoli di Avanzo dettagliatamente:

TIPOLOGIA DI VINCOLO	Capitolo di uscita finanziato con Avanzo	Descrizione Capitolo	VINCOLO ANNO 2018	IMPEGNATO 2018	SOMME DA LIBERARE DAL VINCOLO DI AVANZO	VINCOLI DA MANTENERE
Vincoli formalmente attribuiti dall'ente	U32949	ONERI DIFFERITI RAMO D'AZIENDA AGROBIOS S.R.L. DA AVANZO VINCOLATO ANNO 2014	260.860,96	77.365,14	-	183.495,82
Vincoli formalmente attribuiti dall'ente	U34705	SPESE DI CONTENZIOSO FINANZIATE CON AVANZO VINCOLATO 2014.	90.000,00	-	-	90.000,00
		TOTALE VINCOLI AVANZO 2014	**350.860,96**	**77.365,14**	**0,00**	**273.495,82**
Vincoli formalmente attribuiti dall'ente	U34706	SPESE DI CONTENZIOSO FINANZIATE CON AVANZO VINCOLATO 2015	1.056.619,05	-	-	1.056.619,05
Vincoli formalmente attribuiti dall'ente	U32950	PRODUTTIVITA' CRM 2015 DA AVANZO VINCOLATO	32.978,20	-	-	32.978,20
Vincoli formalmente attribuiti dall'ente	U32951	TFR CRM 2015 DA AVANZO VINCOLATO	27.925,94	7.632,77	-	20.293,17
Vincoli formalmente attribuiti dall'ente	U99901	SPESE DI INVESTIMENTO FINANZIATE CON AVANZO DISPONIBILE 2015	1.505.210,83	-		1.505.210,83
		TOTALE VINCOLI AVANZO 2015	**2.622.734,02**	**7.632,77**	**0,00**	**2.615.101,25**
Vincoli derivanti da trasferimenti	U41702	VINCOLO DI AVANZO 2017 PER SOMME RELATIVE AL PROGETTO "MARINE STRATEGY" (DOTT. PALMA)	100.471,14	-	-	100.471,14
Vincoli formalmente attribuiti dall'ente	U20902	VINCOLO DI AVANZO 2017 PER UTILIZZO RECUPERO SOMME RIMBORSO DA SENTENZA CORTE DEI CONTI N.641/2015	27.000,00	-	-	27.000,00
Vincoli formalmente attribuiti dall'ente	U33020	VINCOLO DI AVANZO 2017 PER RIPARTIZIONE SPESE SOSTENUTE DA ARPAB E ALSIA PER CRM	205.225,19	205.225,19	0	0,00
Vincoli formalmente attribuiti dall'ente	U39503	VINCOLO DI AVANZO 2017 PER ACQUISTO ATTREZZATURE EXTRA MASTERPLAN ARPAB. (D.G.R. 435 DEL 26/04/2016-LINEA B-STRUMENTAZIONE E INFRASTRUTTURE)	1.929.000,00	58.763,89		1.870.236,11
Vincoli derivanti da trasferimenti	U41803	VINCOLO DI AVANZO 2017 PER RENDICONTAZIONE PROGETTO PIANO DI TUTELA DELLE ACQUE	538.747,19	-	0	538.747,19
		TOTALE VINCOLI AVANZO 2017	**2.800.443,52**	**263.989,08**	**0,00**	**2.536.454,44**
		TOTALE VINCOLI AL 31/12/2018	**5.774.038,50**	**348.986,99**	**0,00**	**5.425.051,51**

Nel dettaglio si descrivono i vincoli di Avanzo esistenti al 31.12.2018, il loro utilizzo e le somme liberate:

- L'acquisizione del ramo d'azienda della società Metapontum Agrobios s.r.l., di cui alla deliberazione nr. 36/I del 31 dicembre 2015, di cui residuava all'inizio del 2018 la somma di euro 260.860,96, a titolo di copertura dei relativi oneri differiti. Nel corso dell'esercizio 2018 sono stati impegnati € 77.365,14 per la liquidazione del TFR maturato dai dipendenti CRM con DDG n. 256/2018 e n.315/2018. La differenza pari a € 183.495,82, viene quindi mantenuta;

- La spesa per il contenzioso instaurato con un fornitore in cui l'Agenzia è risultata soccombente in primo grado di giudizio, per l'importo complessivo di € 90.000,00, da mantenere vincolata in quanto il procedimento di contenzioso non si è ancora concluso;
- La quota vincolata di € 1.056.619,05 per contenzioso non previsto è quella autorizzata con il Rendiconto 2015 in considerazione delle numerose pendenze che continuano a rinvenirsi, considerato anche il mancato passaggio di consegne all'atto dell'insediamento di questa direzione, per questioni derivanti dalle pregresse gestioni e che non risultano rilevate e valutate riguardo ai possibili rischi di soccombenza e di indennizzo e di mancata solvibilità dei diversi soggetti interlocutori dell'Agenzia negli scorsi anni;
- Il vincolo di € 32.978,20 relativo alla produttività per il Personale CRM anno 2015 autorizzato con il Rendiconto 2015. La somma viene mantenuta interamente;
- Il vincolo residuo di € 27.925,04 relativo alla rivalutazione del TFR CRM 2015 autorizzato con il Rendiconto 2015. Nel corso dell'esercizio 2018 sono stati impegnati € 7.632,77 per la liquidazione del TFR maturato dai dipendenti CRM con DDG n. 256/2018 e n.315/2018. Il vincolo mantenuto è quindi pari a € 20.293,17;
- La somma residua di € 1.505.210,83 destinata in fase di Rendiconto 2015 per spese di investimento. La somma mantenuta per intero è stata destinata all'acquisto delle sedi in locazione;
- La quota vincolata relativa a Consuntivo 2018 è quella per il Progetto Marine Strategy di cui alla DDG n.179 del 22.07.2015 per somme rendicontate come da nota prot. n.2018 0005472 del 05.04.2018 del dott. Palma per l'importo di € 100.471,14;
- La quota vincolata con il Rendiconto 2017 per le somme relativa alla Rendicontazione del Piano di Tutela delle Acque di cui alla € 538.747,19 di cui alla DGR n.252/2016;
- La somma di € 27.000,00 è stata vincolata in occasione del Rendiconto 2017 in relazione alla DDG n.304 del 11.07.2016 avente ad oggetto "Recupero credito erariale sentenza n.641/2015 III Sezione Centrale Appello. Presa d'atto parere Avvocatura dello Stato" finalizzato a spese di natura straordinaria;
- Il vincolo di Avanzo 2017 derivante dalla definizione della situazione al 31.12.2017 per la ripartizione/compensazione delle spese sostenute da ARPAB e ALSIA nel periodo 2013/2017 per il Centro Ricerche di Metaponto avvenuta con verbale del 17.07.2018 tra i due Enti per la somma di € 205.225,19 è stato intermente liquidato con DDG 390 del 31.12.2018 *"Spese di gestione ALSIA-ARPAB ex DDG n. 2//2014: presa d'atto del Verbale del 17.07.2018 e adempimenti conseguenti.";*
- Il vincolo di € 1.929.000,00 volto a compensare il mancato stanziamento nel Bilancio di Previsione 2018 della somma da parte della Regione Basilicata per l'acquisto di attrezzature di cui a l Piano Industriale Masterplan "Operazione per il potenziamento dei controlli ambientali ed il rafforzamento delle attività di monitoraggi ai fini della salvaguardia dell'ambiente - anni 2016-2019", approvato, finanziato e regolato dalla Regione Basilicata con le DGR n.435-1101/2016 e DGR n.10/2017 recepita con DDG n.36/2017.

Tale vincolo è stato impegnato nel corso del 2018 per € 58.763,89. Rimane quindi vincolato per la stessa finalità per l'importo di € 1.870.236,11.

I vincoli sul Rendiconto 2018 sono costituiti da:

VINCOLI AVANZO 2018

TIPOLOGIA DI VINCOLO	Capitolo di uscita finanziato con Avanzo	Descrizione Capitolo	VINCOLO SU AVANZO 2018
Vincoli derivanti da trasferimenti	U33025	VINCOLO DI AVANZO 2018 PER RIPARTIZIONE SPESE SOSTENUTE DA ARPAB E ALSIA PER CRM	194.676,91
Vincoli derivanti da trasferimenti	U38606	LAVORI DI MANUTENZIONE STRAORDINARIA DELLA SEDE DI METAPONTO	317.720,60
			512.397,51

Tali somme corrispondono a quelle vincolate con la Relazione del dott. Palma del CRM prot. n.0003733 del 1.03.2019 e sono rispettivamente destinate alla ripartizione delle spese sostenute da ARPAB ed ALSIA per il CRM nel corso del 2018 (€ 194.676,91 di cui al verbale del 28.02.2019) e a lavori di manutenzione sulla sede CRM aventi carattere di straordinarietà (€ 317.720,60).

La parte più sostanziosa del Vincolo 2018 è rappresentata dalle somme accertate dalla Regione per il Piano Industriale Masterplan "Operazione per il potenziamento dei controlli ambientali ed il rafforzamento delle attività di monitoraggi ai fini della salvaguardia dell'ambiente - anni 2016-2019", approvato, finanziato e regolato dalla Regione Basilicata con le DGR n.435-1101/2016 e DGR n.10/2017 recepita con DDG n.36/2017.

La tabella successiva descrive le somme vincolate sul Progetto al 31.12.2018 per complessivi € 19.395.188,41 in corrispondenza dei trasferimenti Regionali erogati con le Determinazione del Dirigente Generale del Dipartimento Programmazione e Finanze n. 12A2.2017/D.02309 del 7.12.2017, n. 12A2.2017/D.02314 del 19.12.2017 e n. 12A2.2018/D.01244 del 29.06.2018, confermate con la nota prot. n.84726/12AB del 20.05.2019 del Dirigente dell'Ufficio Programmazione e Finanze e asseverate dal Revisore Unico dell'ARPAB con nota informativa ex art. 11, comma 6, lettera j) del D.Lgs. n.118/2011 prot. n.0009042 del 27.05.2019:

TIPOLOGIA DI VINCOLO	CAPITOLO DI USCITA FINANZIATO CON AVANZO VINCOLATO	DESCRIZIONE CAPITOLO	RISORSE VINCOLATE PROGETTO MASTERPLAN	IMPEGNI ANNO 2016	IMPEGNI ANNO 2017	IMPEGNI ANNO 2018	IMPEGNATO AL 31.12.2018	RIACCERTATO SUL 2019-2020 CON FPV	IMPEGNATO COMPRESI I RIACCERTAMENTI IN FPV AL 31.12.2018	RISORSE VINCOLATE AL 31.12.2018
Vincoli derivanti da trasferimenti	U38801	MASTERPLAN ARPAB. D.G.R. 1008 DEL 08/09/2016 (BENI DI CONSUMO)-LINEA C-OUTSOURCING E CONSUMI	2.550.000,00	-	27.110,91	311.397,49	338.508,40	82.827,48	421.335,88	2.128.664,12
Vincoli derivanti da trasferimenti	U38802	MASTERPLAN ARPAB. D.G.R. 1008 DEL 08/09/2016 (BENI DI CONSUMO)-LINEA C-OUTSOURCING E CONSUMI	6.000.000,00	-		2.601,51	2.601,51		2.601,51	5.997.398,49
Vincoli derivanti da trasferimenti	U38803	MASTERPLAN ARPAB. D.G.R. 1008 DEL 08/09/2016 (OUTSOURCING E SERVIZI)-LINEA C-OUTSOURCING E CONSUMI	3.000.000,00	300,00	49.256,74	499.271,48	548.828,22	495.137,72	1.043.965,94	1.956.034,06
Vincoli derivanti da trasferimenti	U38804	MASTERPLAN ARPAB. D.G.R. 1008 DEL 08/09/2016 (OUTSOURCING E SERVIZI)-LINEA C-OUTSOURCING E CONSUMI	4.486.000,00	-	22.502,74	97.788,08	120.290,82	114.713,98	235.004,80	4.250.995,20
Vincoli derivanti da trasferimenti	U38808	MASTERPLAN ARPAB. D.G.R. 1008 DEL 08/09/2016 (ACQUISTO BENI DUREVOLI. CAPITOLO DI ENTRATA E21401)-LINEA C-OUTSOURCING E CONSUMI	1.950.000,00	-		182.252,20	182.252,20	-	182.252,20	1.767.747,80
		TOTALE SOMME VINCOLATE MASTERPLAN LINEA C-OUTSOURCING E CONSUMI	**17.986.000,00**	**300,00**	**98.870,39**	**1.093.310,76**	**1.192.481,15**	**692.679,18**	**1.885.160,33**	**16.100.839,67**

TIPOLOGIA DI VINCOLO	CAPITOLO DI USCITA FINANZIATO CON AVANZO VINCOLATO	DESCRIZIONE CAPITOLO	RISORSE VINCOLATE PROGETTO MASTERPLAN	IMPEGNI ANNO 2016	IMPEGNI ANNO 2017	IMPEGNI ANNO 2018	IMPEGNATO AL 31.12.2018	RIACCERTATO SUL 2019-2020 CON FPV	IMPEGNATO COMPRESI I RIACCERTAMENTI IN FPV AL 31.12.2018	RISORSE VINCOLATE AL 31.12.2018
Vincoli derivanti da trasferimenti	U39502	MASTERPLAN ARPAB. D.G.R. 435 DEL 26/04/2016 (PO FESR 2014-2020)-LINEA A-PERSONALE DA LAVORO FLESSIBILE O IN OUTSOURCING	8.058.000,00	-	145.174,27	1.707.041,35	1.852.215,62	6.153.028,17	8.005.243,79	52.756,21
		TOTALE SOMME VINCOLATE MASTERPLAN LINEA A-PERSONALE DA LAVORO FLESSIBILE O IN OUTSOURCING	**8.058.000,00**	**-**	**145.174,27**	**1.707.041,35**	**1.852.215,62**	**6.153.028,17**	**8.005.243,79**	**52.756,21**

TIPOLOGIA DI VINCOLO	CAPITOLO DI USCITA FINANZIATO CON AVANZO VINCOLATO	DESCRIZIONE CAPITOLO	RISORSE VINCOLATE PROGETTO MASTERPLAN	IMPEGNI ANNO 2016	IMPEGNI ANNO 2017	IMPEGNI ANNO 2018	IMPEGNATO AL 31.12.2018	RIACCERTATO SUL 2019-2020 CON FPV	IMPEGNATO COMPRESI I RIACCERTAMENTI IN FPV AL 31.12.2018	RISORSE VINCOLATE AL 31.12.2018
Vincoli derivanti da trasferimenti	U39501	MASTERPLAN ARPAB. D.G.R. 435 DEL 26/04/2016-LINEA B-STRUMENTAZIONE E INFRASTRUTTURE	7.000.000,00	-		2.787.616,40	2.787.616,40	970.791,07	3.758.407,47	3.241.592,53
		TOTALE SOMME VINCOLATE MASTERPLAN LINEA B-STRUMENTAZIONE E INFRASTRUTTURE	**7.000.000,00**	**-**	**-**	**2.787.616,40**	**2.787.616,40**	**970.791,07**	**3.758.407,47**	**3.241.592,53**

		TOTALE FONDI REGIONALI AL NETTO DEI 500.000,00 DELLA P9	**32.544.000,00**	**300,00**	**244.044,66**	**5.587.968,51**	**5.832.313,17**	**7.816.498,42**	**13.648.811,59**	**19.395.188,41**

Oltre ai vincoli di legge, a decorrere dall'approvazione del Rendiconto 2014, sono introdotti a carico dell'avanzo di amministrazione alcuni accantonamenti, volti a garantire gli equilibri di bilancio anche nel medio e lungo periodo.

In particolare con l'avanzo 2018 si accantona la somma di € 2.154.770,45 in corrispondenza della stima effettuata dall'Ufficio Legale dell'Ente con nota prot. n.0011559 del 28/06/2019 che definisce le passività potenziali derivanti da oneri da contenzioso al 31.12.2018.

L'avanzo di amministrazione libero e disponibile è quindi ridotto in relazione alla consistenza del fondo crediti di dubbia esigibilità e del fondo rischi, relativo al rischio di soccombenza in cause in corso e risulta riepilogato nella successiva tabella.

Avanzo al 31.12.2018	28.753.960,03
Vincoli di Avanzo ante 2018	5.425.051,51
Vincoli di Avanzo anno 2018	19.907.585,92
Accantonamento contenzioso	2.154.770,45
FCDE	215.248,76
Avanzo libero al 31.12.2018	**1.051.303,39**

Fondo Crediti di Dubbia Esigibilità

Il "Principio contabile applicato concernente la contabilità finanziaria" prevede che "per i crediti di dubbia e difficile esazione accertati nell'esercizio è effettuato un accantonamento Fondo Crediti di Dubbia Esigibilità, vincolando a tal fine una quota dell'avanzo di amministrazione.

Come previsto dal Principio contabile, in sede di chiusura dell'esercizio si è provveduto alla verifica della congruità dell'ammontare già accantonato nel Fondo Crediti di Dubbia Esigibilità di cui alla Missione 20 (Fondi e Accantonamenti) e conseguentemente a:

1. determinare l'importo complessivo dei Residui attivi al 31.12.2018;
2. calcolare la media semplice come rapporto tra incassi in c/residui e i residui attivi all'inizio dell'esercizio di ogni anno nell'ultimo quinquennio (dal 2014 al 2018);

3. individuare i residui di dubbia e difficile esazione sui quali applicare l'accantonamento (per tale operazione si è fatto ricorso alla relazione dell'Ufficio Legale dell'Ente nota prot. n.0009556 del 04.06.2019);
4. determinare il valore dell'accantonamento calcolando sull'importo complessivo dei residui di dubbia e difficile esazione una percentuale pari al complemento a 100 della media di cui al punto 2.

Il risultato di tale analisi ha portato ad un accantonamento al Fondo Crediti di Dubbia Esigibilità pari a € 215.248,76 utilizzando la media semplice delle riscossioni nel quinquennio secondo quanto rappresentato nel prospetto successivo:

Calcolo accantonamento al Fondo crediti di dubbia esigibilità

Entrata:	

a) Rapporto tra totale incassato e totale accertato

Anno	Residui attivi al 1° gennaio	eventuale % di riduzione*	Residui attivi al 1° gennaio ridotti	Riscossioni in c/residui dell'esercizio	Media riscossioni in c/residui	Accantonamento minimo al FCDE risultato al 31/12/18
	a	b	c = (a) - (b)*(a)	d	e = (c) / (d) * 100	f
2014	€ 493.889,36		€ 493.889,36	€ 335.185,05		Residuo al 1/1/2019
2015	€ 444.636,93		€ 444.636,93	€ 272.398,64		€ 445.724,14
2016	€ 603.150,10		€ 603.150,10	€ 292.754,81		% acc.to FCDE
2017	€ 699.642,49		€ 699.642,49	€ 219.349,79		48,29%
2018	€ 105.211,87		€ 105.211,87	€ 93.657,65		Importo FCDE
		TOTALI	**€ 2.346.530,75**	**€ 1.213.345,94**	**51,71%**	**€ 215.248,76**

In particolare si evidenzia come il calcolo abbia tenuto in considerazione esclusivamente i crediti nei confronti dei privati relativi alle entrate dalla vendita e dell'erogazione di servizi (Categoria 3010200) e non tutte le entrate extratributarie in quanto tra le stesse risultano anche quelle nei confronti di Amministrazioni Pubbliche che sono escluse dal calcolo secondo quanto stabilito dal Principio contabile. Di tali crediti sono stati considerati i seguenti capitoli valutando non solo i Residui Attivi alla fine del 2018, ma anche le somme ad essi relativi riaccertati sul 2019.

Nel dettaglio il totale dei Crediti oggetto di svalutazione:

CAPITOLO	ACCERTAMENTI A RESIDUO INIZIALI	RISCOSSIONI IN C/RESIDUI ANNO 2018	RESIDUI ATTIVI ELIMINATI CON IL RIACCERTAMENTO	RESIDUI RIACCERTATI	RESIDUI ATTIVI RIPORTATI AL 01/01/2018	RESIDUI ATTIVI FORMATISI NELL'ESERCIZIO CUI SI RIFERISCE IL RENDICONTO	RESIDUI ATTIVI DA RIPORTARE AL 01/01/2018	SOMME SU CUI CALCOLARE IL FCDE
E03001	8.845,20	8.845,20	-	-	-	9.320,30	9.320,30	9.320,30
E03002	4.259,78	1.323,70	-	2.936,08	-	9.592,90	9.592,90	12.528,98
E03501	17.921,24	17.921,24	-	-	-	-	-	-
E04001	19.251,55	19.251,55	-	-	-	21.348,96	21.348,96	21.348,96
E04002	93,69	-	-	93,69	-	-	-	93,69
E04501	26.413,20	26.413,20	-	-	-	3.464,69	3.464,69	3.464,69
E05001	-	-	-	-	-		-	-
E05501	-	-	-	-	-		-	-
E06001	18.501,73	18.501,73	-	-	-	60.360,48	60.360,48	60.360,48
E06002	-		-	-	-	6.383,77	6.383,77	6.383,77
E06202	-		-	-	-		-	-
E06501	9.925,48	1.401,03	-	6.709,45	1.815,00	6.847,02	8.662,02	15.371,47
E06502	-		-	-	-	62.939,38	62.939,38	62.939,38
E07002	-		-	-	-	253.912,42	253.912,42	253.912,42
E07003	-		-	-	-		-	-
E19501	-		-	-	-		-	-
E19502	-		-	-	-		-	-
			-	-	-		-	-
	105.211,87	**93.657,65**	-	**9.739,22**	**1.815,00**	**434.169,92**	**435.984,92**	**445.724,14**

Fondo Pluriennale Vincolato

Il Fondo Pluriennale vincolato è un saldo finanziario ed è costituito dalle risorse accertate destinate al finanziamento di obbligazioni passive dell'Ente già impegnate, ma esigibili in esercizi successivi a quello in cui è accertata l'entrata, riveniente dall'applicazione del principio della competenza finanziaria potenziata.

Il Fondo Pluriennale vincolato al 31.12.2018, come riportato nello specifico allegato al Rendiconto 2018, è pari a € 11.170.557,05 ed è composto per € 4.008.749,30 per spese correnti e per € 7.161.807,75.

Il Fondo Pluriennale vincolato al 31.12.2018 è il risultato dell'operazione di riaccertamento dei Residui Attivi e Passivi di cui alla DDG n.208 del 18.07.2019 rettificata con DDG n.211 del 23.07.2019 cui si rimanda.

Di seguito vengono analizzati gli aspetti finanziari/contabili relativi alla gestione delle entrate e delle spese.

2. LA GESTIONE DELLE ENTRATE

La successiva tabella riporta il prospetto delle Entrate per Titoli:

TITOLO	DESCRIZIONE	PREVISIONE DEFINITIVA 2018	ACCERTATO 2018	INCASSATO 2018 DI COMPETENZA
	AVANZO PRESUNTO DI AMMINISTRAZIONE	7.882.147,58		
	FONDO PLURIENNALE VINCOLATO CAPITALE	0,00		
	FONDO PLURIENNALE VINCOLATO CORRENTE	3.673.941,17		
2	TRASFERIMENTI CORRENTI	27.298.817,23	26.345.078,55	10.631.000,00
3	ENTRATE EXTRATRIBUTARIE	2.927.740,93	1.762.490,17	1.290.962,94
4	ENTRATE IN CONTO CAPITALE	16.878.218,24	16.878.218,24	0,00
6	ACCENSIONE PRESTITI	0,00	0,00	0,00
7	ANTICIPAZIONI DA ISTITUTO TESORIERE/CASSIERE	500.000,00	0,00	0,00
9	ENTRATE PER CONTO TERZI E PARTITE DI GIRO	7.000.000,00	2.941.645,40	2.941.626,40
	TOTALE TITOLI	**54.604.776,40**	**47.927.432,36**	**14.863.589,34**
	TOTALE ENTRATE	**66.160.865,15**	**47.927.432,36**	**14.863.589,34**

LA GESTIONE DI COMPETENZA

La gestione delle entrate 2018 al netto delle partite di giro, confrontata con quella degli esercizi 2013, 2014, 2015, 2016 e 2017, può essere sintetizzata come nel seguente prospetto:

	2013	2014	2015	2016	2017	2018
Stanziamenti	20.048.788,85	16.239.546,70	19.473.794,45	41.527.777,68	48.309.017,37	47.604.776,40
Accertamenti	14.100.722,41	16.073.471,06	12.550.120,79	17.706.302,98	16.869.658,70	44.985.786,96
maggiore/minore accertato	5.948.066,44	166.075,64	6.923.673,66	23.821.474,70	31.439.358,67	2.618.989,44

TITOLO 1 – ENTRATE CORRENTI DI NATURA TRIBUTARIA, CONTRIBUTIVA E PEREQUATIVA

Nell'ambito di tale Titolo non risulta movimentata nessuna Tipologia non rientrando tra le Entrate dell'Ente "Imposte e tasse", "Compartecipazione di tributi", "Fondi perequativi da amministrazioni centrali", né "Fondi perequativi dalla Regione o provincia autonoma".

TITOLO 2 – TRASFERIMENTI CORRENTI

Il titolo II rappresenta la parte più cospicua delle entrate dell'Ente.

Nello specifico la Tipologia 101 "Trasferimenti correnti da amministrazioni pubbliche" che presenta una previsione pari a € 27.298.817,23 accertata per € 26.345.078,55 ed è così dettagliata:

- i contributi regionali assegnati per l'anno 2018 per l'importo complessivo di € 8.050.000,00, sono stati accertati per intero ed incassati in relazione alle somme trasferite nel corso dell'esercizio 2018 così come impegnate ed erogate dalla Regione Basilicata con la Determinazione Dirigenziale n.23AA.2018/D.00888 dell'17.09.2018;
- le risorse assegnate dalla Regione e previste in bilancio per i costi occorrenti per la gestione di Agrobios, transitata ad ARPAB, interamente accertate ed incassate per l'importo complessivo di € 2.581.000,00 come da Determinazione Dirigenziale n.23AA.2018/D.01188 dell'29.11.2018;
- il contributo per attività di monitoraggio ambientale di € 300.000,00 che seppure stanziato nel Bilancio di Previsione per il 2018, non è stato impegnato in quanto con la Determinazione Dirigenziale n.23AA.2018/D.00888 dell'17.09.2018 veniva stabilito che lo stesso *"deve essere erogato con successivi atti previa ammissione a finanziamento di specifici progetti rivolti allo svolgimento di attività straordinarie di monitoraggio ambientale finalizzate a rispondere ad esigenze particolari non ricadenti nell'attività istituzionale dell'Ente"*. Di conseguenza tale somma non è stata accertata dall'Ente.

Nell'ambito di questa tipologia di entrata troviamo altresì quelli relativi al completamento degli adempimenti contabili relativi alla DGR n.252/2016.

In particolare:

- La DGR n.18 dell'8.01.2015 ha approvato il progetto "*classificazione e tipizzazione dei corpi idrici superficiali e dell'aggiornamento della rete di monitoraggio delle acque superficiali e sotterranee, acque dolci destinate alla vita dei pesci, di transizione e marino-costiere per l'implementazione delle attività di analisi e monitoraggio, funzionali al raggiungimento degli obiettivi di qualità e all'aggiornamento del Piano Regionale di Tutela delle Acque …"* per un importo complessivo di €.1.358.001,22, effettuando la prenotazione di spesa per il corrispondente importo;
- il Bilancio Pluriennale di Previsione 2016-18, adottato con DDG n.138 dell'11.03.16 e approvato con LR. n.7/2016, ha riportato il detto finanziamento articolandolo per voci di spesa secondo quanto programmato;
- Successivamente la DGR n.252 del 16.03.2016, concernente "*Approvazione della classificazione e tipizzazione dei corpi idrici superficiali e dell'aggiornamento della rete di monitoraggio delle acque superficiali e sotterranee, acque dolci destinate alla vita dei pesci e marino-costiere … per l'implementazione delle attività di analisi e monitoraggio, funzionali al raggiungimento degli obiettivi di qualità e all'aggiornamento del Piano Regionale di Tutela delle Acque … Approvazione dello schema di convenzione con l'ARPAB e ammissione a finanziamento del primo stralcio operativo*", ha revocato la DGR n.18/2015 ed ha rimodulato e riarticolato in due stralci semestrali il programma di attività della prima annualità per un importo complessivo di €.1.383.697,22, effettuando la prenotazione di spesa per il primo stralcio semestrale di € 508.145,05;
- le DDG agenziali n.219-241-267-328 /2016, *inter alia*, hanno effettuato la programmazione delle azioni e dettato disposizioni per l'attuazione del suddetto programma delle attività di monitoraggio del Piano Regionale di Tutela delle Acque (PRTA) per l'importo complessivo di €.1.383.697,22;
- la DD n.23AC.2016/D.00341 del 25.11.2016 del Dip. Ambiente Ufficio Ciclo dell'Acqua della Regione Basilicata ha disposto l'impegno e liquidazione dell'anticipazione del 30% del primo stralcio pari ad €.152.000,00;

- la DD n. 23AC.2016/D.00341 del 25.11.2016 del Dip. Ambiente Ufficio Ciclo dell'Acqua della Regione Basilicata ha disposto l'impegno di spesa dell'importo residuo del suddetto primo stralcio pari ad €.356.145,05;
- la D.G.R. n. 1524 del 29.12.2016 ha effettuato l'ammissione a finanziamento del secondo stralcio semestrale della prima annualità del programma di monitoraggio del PRTA di cui alla DGR n.252/16 ed assunto i relativi impegni di spesa;

Con l'assestamento si sono quindi allineate le previsioni del bilancio 2016 alla DGR n.252/2016 relative alla prima annualità del programma di monitoraggio PRTA per l'importo di € 1.383.697,22 e si sono recepite le disposizioni di completamento finanziario e contabile di cui alla DGR n.1524/2016 relative al secondo semestre della prima annualità.

In particolare nell'ambito delle entrate per il "Piano di Tutela delle Acque" si evidenziano le somme trasferite con i seguenti stanziamenti:

TUTELA DELLE ACQUE PER SPESE CORRENTI	538.747,19
TUTELA DELLE ACQUE PER CONSULENZE SPECIALISTICHE	261.742,03
TUTELA DELLE ACQUE PER ATTREZZATURE DI LABORATORIO	583.208,00
	1.383.697,22

Le somme relative al Progetto sono state accertate per intero sul 2016 in relazione alle somme impegnate dalla Regione Basilicata con la Determinazione n.23AC.2016/D.00341 del 25/11/2016 (imp. regionale n. 201605217), con la Determinazione N.23AC.2016/D.00371 del 9/12/2016 (imp. regionale n. 201605661) e con la delibera n.1524 del 29/12/2016 (imp. regionale n. 201605934). La Regione ha proceduto con l'erogazione dell'acconto pari a € 152.000,00 che si è totalmente incassato nel 2016.

Con il procedimento di verifica dei Crediti e Debiti con la Regione Basilicata tali somme risultano quindi confermate come crediti che Arpab vanta nei confronti dell'Ente capogruppo e di seguito dettagliate.

Al 31.12.2018 risultavano quindi su tale tipologia di Entrata le somme corrispondenti ai seguenti accertamenti a Residuo e confluiti nell'Avanzo vincolato precedentemente descritto:

CAPITOLO ARPAB	ACCERTAMENTO ARPAB	CAUSALE	IMPORTO
E12201	201700134	Riacc.Entrate 201601164: ACCERTAMENTO SOMME PIANO DI TUTELA DELLE ACQUE ANNO 2016 (VEDI DETERMINA N.23AC.2016/D.00341 DEL 25/11/2016-DETERMINA N.23AC.2016/D.00371 DEL 9/12/2016-DELIBERA N.1524 DEL 29/12/2016.	462.747,19
E12202	201800799	Riacc.Entr. 201700135: Riacc.Entrate 201601165: ACCERTAMENTO SOMME PIANO DI TUTELA DELLE ACQUE ANNO 2016 (VEDI DETERMINA N.23AC.2016/D.00341 DEL 25/11/2016-DETERMINA N.23AC.2016/D.00371 DEL 9/12/2016-DELIBERA N.1524 DEL 29/12/2016.	96.942,03
E12202	201700135	Riacc.Entrate 201601165: ACCERTAMENTO SOMME PIANO DI TUTELA DELLE ACQUE ANNO 2016 (VEDI DETERMINA N.23AC.2016/D.00341 DEL 25/11/2016-DETERMINA N.23AC.2016/D.00371 DEL 9/12/2016-DELIBERA N.1524 DEL 29/12/2016.	164.800,00
E12203	201800800	Riacc.Entr. 201700136: Riacc.Entrate 201601166: ACCERTAMENTO SOMME PIANO DI TUTELA DELLE ACQUE ANNO 2016 (VEDI DETERMINA N.23AC.2016/D.00341 DEL 25/11/2016-DETERMINA N.23AC.2016/D.00371 DEL 9/12/2016-DELIBERA N.1524 DEL 29/12/2016.	15.392,51
E12203	201700136	Riacc.Entrate 201601166: ACCERTAMENTO SOMME PIANO DI TUTELA DELLE ACQUE ANNO 2016 (VEDI DETERMINA N.23AC.2016/D.00341 DEL 25/11/2016-DETERMINA N.23AC.2016/D.00371 DEL 9/12/2016-DELIBERA N.1524 DEL 29/12/2016.	491.815,49
		TOTALE DEL PROGETTO	**1.231.697,22**

CAPITOLO REGIONE	IMPEGNO REGIONE	CAUSALE	IMPORTO	ATTO DI IMPEGNO		
U30090	201806241	RIACC.IMP.201702970: RIACC.IMPEGNO 201605661: APPROVAZIONE E TIPIZZAZIONE DEI CORPI IDRICI AGGIORNAMENTO RETE DI MONITORAGGIO ACQUE SUPERFICIALI E SOTTERANEE - AGGIORNAMENTO PIANO REGIONALE TUTELA ACQUE D.LGS 152/06 - APPROVAZIONE SCHEMA C	356.145,05	DETERMINA	371	09/12/2016
U26074	201806245	RIACC.IMP.201702982: RIACC.IMPEGNO 201605934: INTEGRAZIONE E RAFFORZAMENTO SISTEMI MONITORAGGIO RISORSA IDRICA - AMMISSIONE A FINANZIAMENTO PROGETTO DI MONITORAGGIO II^ STRALCIO	875.552,17	DELIBERA	1524	29/12/2016
		TOTALE DEL PROGETTO	**1.231.697,22**			

La somma di € 253.639,26 è relativa alla somma stanziata dalla Regione Basilicata per la copertura delle rate di ammortamento del mutuo per l'acquisto della nuova sede di Matera di cui all'art.16 della L.R. 7 agosto 2009, n.27, così come modificato dall'art.70, comma 1, L.R. 27 gennaio 2015, n.5 che prevede che *"La regione, al fine di consentire l'acquisto o la ristrutturazione di una o più sedi nell'ambito del territorio della Provincia di Matera, anche facenti parte del patrimonio della Regione Basilicata, assicura all'Agenzia Regionale per la Protezione dell'Ambiente di Basilicata (A.R.P.A.B.) le risorse necessarie alla copertura della quota di finanziamento."*. Il mutuo di cui alla precedente Legge di stabilità Regionale è stato convertito dalla Legge Regionale n.4 del 9 Febbraio 2016 in limite di impegno ventennale per l'acquisto della sede pari

ad € 300.000,00 annui per un totale di € 4.000.000,00, importo che la Giunta è autorizzata a rideterminare sulla base degli oneri di ammortamento risultanti dalla stipula del contratto di finanziamento (capitolo Regionale 32190). Nel bilancio di Previsione 2018 è stato stanziato quanto previsto nel Piano di Ammortamento così come approvato con DDG n.536 del 23 dicembre 2016 *"Presa d'atto contratto di mutuo Cassa Depositi e Prestiti per l'acquisto della Sede dipartimentale di Matera ed adempimenti conseguenti"* così come di seguito dettagliati per le somme in uscita. Le somme previste in entrata al capitolo E21101 non sono state trasferite da Regione Basilicata al 31.12.2018, ma sono state accertate dall'Ente in quanto le stesse rappresentano un credito certo ed esigibile.

L'Ente infatti ha proceduto puntualmente a pagare le rate previste per il Mutuo di seguito alle date stabilite (Determinazione n.20DA.2018/D.00452 del 25.05.2018 e Determinazione n.20DA.2018/D.01131 del 3.12.2018) ed ha sollecitato il trasferimento delle somme entro il 31.12.2018 alla Regione Basilicata senza alcun effetto.

Capitolo	Descrizione Capitolo	SOMME PREVISTE E PAGATE NEL 2018
U35401	INTERESSI SU RATE AMMORTAMENTO MUTUI	92.284,14
U39801	AMMORTAMENTO MUTUO IMMOBILE MATERA (QUOTA CAPITALE)	161.355,12
		253.639,26

Nell'ambito del procedimento di verifica "Crediti/Debiti" con la Regione Basilicata con nota prot. n.84726/12AB del 20.05.2019 del Dirigente dell'Ufficio Programmazione e Finanze veniva comunicato che "*nel corso del 2018 non è stato registrato l'impegno sul Bilancio Regionale. Per consentire il pagamento dell'annualità 2018 l'importo è stato inserito nei trasferimenti*".

Tale somma quindi è stata lasciata a Residuo al fine di evitare un disavanzo di esercizio sul 2018 avendo l'Ente anticipato il pagamento.

Nella tipologia 101 "Trasferimenti correnti da amministrazioni pubbliche" si trova anche lo stanziamento rappresentato dal Piano Industriale Masterplan "Operazione per il potenziamento dei controlli ambientali ed

il rafforzamento delle attività di monitoraggi ai fini della salvaguardia dell'ambiente - anni 2016-2019", approvato, finanziato e regolato dalla Regione Basilicata con le DGR n.435-1101/2016 e DGR n.10/2017 recepita con DDG n.36/2017.

La tabella successiva rappresenta la contabilizzazione delle risorse di cui sopra assegnate dalla Regione nell'ambito di tale Tipologia. In particolare le somme oggetto del Procedimento di verifica crediti/debiti con Regione Basilicata sono state confermate con nota prot. n.84726/12AB del 20.05.2019 del Dirigente dell'Ufficio Programmazione e Finanze e asseverate dal Revisore Unico dell'ARPAB con nota informativa ex art. 11, comma 6, lettera j) del D.Lgs. n.118/2011 prot. n.0009042 del 27.05.2019 e vengono esposte nelle successive tabelle di dettaglio:

ACCERTAMENTI ARPAB AL 31.12.2018		
ACCERTAMENTO ARPAB	**Causale Accertamento ARPAB**	**RESIDUO AL 31.12.2018**
201700801	ACCERTAMENTO SOMME MASTERPLAN DETERMINA REGIONE 2314/2017. NUMERO IMPEGNO REGIONE 201706565 CAPITOLO U26073	22.502,74
201800842	Riacc.Entr. 201700801: ACCERTAMENTO SOMME MASTERPLAN DETERMINA REGIONE 2314/2017. NUMERO IMPEGNO REGIONE 201706565 CAPITOLO U26073	6.885.668,72
201800011	ACCERTAMENTO SOMME MASTERPLAN DETERMINA REGIONE 2314/2017. NUMERO IMPEGNO REGIONE 201800347 CAPITOLO U26073	1.170.000,00
201800012	ACCERTAMENTO SOMME MASTERPLAN DETERMINA REGIONE 2314/2017. NUMERO IMPEGNO REGIONE 201800348 CAPITOLO U26073	3.577.828,54
201800013	ACCERTAMENTO SOMME MASTERPLAN DETERMINA REGIONE 2314/2017. NUMERO IMPEGNO REGIONE 201800036 CAPITOLO U26232	2.050.000,00
201800602	ACCERTAMENTO SOMME MASTERPLAN DETERMINA REGIONE 2314/2017. NUMERO IMPEGNO REGIONE 201800036 CAPITOLO U26232. (INSIEME A ACCERTAMENTO N.201800013)	1.950.000,00
201800996	ACCERTAMENTO SOMME RELATIVE ALLA DETERMINA DIRIGENTE GENERALE DIP. PROG. E FINANZE N.12A2.2018/D.01244 DEL 29.06.2018 RECEPITA CON DDG N.198 DEL 16/07/2018. CAPITOLO REGIONALE U26232.	7.000.000,00
201800843	Riacc.Entr. 201700802: ACCERTAMENTO SOMME MASTERPLAN DETERMINA REGIONE 2314/2017. NUMERO IMPEGNO REGIONE 201706566 CAPITOLO U26232	350.000,00
201800844	Riacc.Entr. 201700803: ACCERTAMENTO SOMME MASTERPLAN DETERMINA REGIONE 2314/2017. NUMERO IMPEGNO REGIONE 201706567 CAPITOLO U26232	2.500.000,00
201700800	ACCERTAMENTO SOMME MASTERPLAN DETERMINA REGIONE 2314/2017. NUMERO IMPEGNO REGIONE 201706568 CAPITOLO U26073	145.174,27
201800841	Riacc.Entr. 201700800: ACCERTAMENTO SOMME MASTERPLAN DETERMINA REGIONE 2314/2017. NUMERO IMPEGNO REGIONE 201706568 CAPITOLO U26073	6.742.825,73
		32.394.000,00

Le somme sono state accertate da ARPAB in corrispondenza degli impegni regionali assunti con le Determinazione del Dirigente Generale del Dipartimento Programmazione e Finanze n. 12A2.2017/D.02309 del 7.12.2017, n. 12A2.2017/D.02314 del 19.12.2017 e n. n. 12A2.2018/D.01244 del 29.06.2018, confermate con la nota prot. n.84726/12AB del 20.05.2019 del Dirigente dell'Ufficio Programmazione e Finanze e sono di seguito esposte:

Debiti Regione vs ARPAB							
Numero	**Capitolo**	**Causale**	**Importo**	**Residuo al 31.12.2018**	**Tipo Atto**	**Numero Atto**	**Data Atto Autorizzativo**
201706565	U26073	OPERAZIONE PER IL POTENZIAMENTO DEI CONTROLLI AMBIENTALI ED IL RAFFORZAMENTO DELLE ATTIVITÀ DI MONITORAGGIO AI FINI DELLA SALVAGUARDIA DELL'AMBIENTE ANNI 2016-19 DGR 435/2016 - ULTERIORE ADEMPIMENTI	6.908.171,46	6.908.171,46	DETERMINA	2314	19/12/2017
201800347	U26073	DGR N. 435 DEL 26.04.2016 - RETTIFICHE DISPOSIZIONI FINANZIARIE	1.170.000,00	1.170.000,00	DETERMINA	2314	19/12/2017
201800348	U26073	OPERAZIONE PER IL POTENZIAMENTO DEI CONTROLLI AMBIENTALI ED IL RAFFORZAMENTO DELLE ATTIVITÀ DI MONITORAGGIO AI FINI DELLA SALVAGUARDIA DELL'AMBIENTE ANNI 2016-19 DGR 435/2016 - ULTERIORE ADEMPIMENTI	3.577.828,54	3.577.828,54	DETERMINA	2314	19/12/2017
201800349	U26232	OPERAZIONE PER IL POTENZIAMENTO DEI CONTROLLI AMBIENTALI ED IL RAFFORZAMENTO DELLE ATTIVITÀ DI MONITORAGGIO AI FINI DELLA SALVAGUARDIA DELL'AMBIENTE ANNI 2016-19 DGR 435/2016 - ULTERIORE ADEMPIMENTI	4.000.000,00	4.000.000,00	DETERMINA	2314	19/12/2017
201803181	U26232	ADEMPIMENTI CONNESSI ALL'ATTUAZIONE E LA REALIZZAZIONE DELL'OPERAZIONE "SISTEMA DI CONTROLLO, PROTEZIONE E SALVAGUARDIA AMBIENTALE. INDIRIZZI E ORIENTAMENTI PER IL PERIODO 2016-2019". DGR 435/2016. A.R.P.A.B. MASTERPLAN –IMPEGNO DI SPESA.	7.000.000,00	7.000.000,00	DETERMINA	1244	29/06/2018
201806614	U26232	RIACC.IMP.201706454: OPERAZIONE PER IL POTENZIAMENTO DEI CONTROLLI AMBIENTALI ED IL RAFFORZAMENTO DELLE ATTIVITÀ DI MONITORAGGIO AI FINI DELLA SALVAGUARDIA DELL'AMBIENTE ANNI 2016-19 DGR 435/2016 - ULTERIORE ADEMPIMENTI	350.000,00	350.000,00	DETERMINA	2309	07/12/2017
201806640	U26232	RIACC.IMP.201706566: OPERAZIONE PER IL POTENZIAMENTO DEI CONTROLLI AMBIENTALI ED IL RAFFORZAMENTO DELLE ATTIVITÀ DI MONITORAGGIO AI FINI DELLA SALVAGUARDIA DELL'AMBIENTE ANNI 2016-19 DGR 435/2016 - ULTERIORE ADEMPIMENTI	500.000,00	500.000,00	DETERMINA	2314	19/12/2017
201806641	U26232	RIACC.IMP.201706567: OPERAZIONE PER IL POTENZIAMENTO DEI CONTROLLI AMBIENTALI ED IL RAFFORZAMENTO DELLE ATTIVITÀ DI MONITORAGGIO AI FINI DELLA SALVAGUARDIA DELL'AMBIENTE ANNI 2016-19 DGR 435/2016 - ULTERIORE ADEMPIMENTI	2.500.000,00	2.500.000,00	DETERMINA	2314	19/12/2017
201806642	U26073	RIACC.IMP.201706568: OPERAZIONE PER IL POTENZIAMENTO DEI CONTROLLI AMBIENTALI ED IL RAFFORZAMENTO DELLE ATTIVITÀ DI MONITORAGGIO AI FINI DELLA SALVAGUARDIA DELL'AMBIENTE - ANNI 2016-2019" - APPROVAZIONE SCHEDA DELL'OPERAZIONE	6.888.000,00	6.888.000,00	DETERMINA	2314	19/12/2017
TOTALE						**32.894.000,00**	**32.894.000,00**

La differenza è rappresentata dalla somma di € 500.000,00 corrisponde al ritiro della Scheda P9 denominata "Tavolo Tecnico tra Regione Basilicata, ARPAB, ISS, Dipartimenti Prevenzione ASL, IZSPB, Fondazione Basilicata Ricerca Biomedica del quale si è preso atto con la nota prot. n. 2018-0020244 del 30/11/2018 che sono altresì richiamate nella DDG n. 343/18, che riporta in allegato il Quadro Economico di sintesi del Masterplan già privo dell'importo di € 500.000,00 per tale scheda".

TITOLO 3 – ENTRATE EXTRATRIBUTARIE

Nell'ambito di tale Titolo, parte preponderante è costituita dalla Tipologia 100 "Vendita di beni e servizi e proventi derivanti dalla gestione dei beni" previsto per € 2.666.728,45 accertato per € 1.671.303,11 ed incassato per € 1.201.277,88. Fanno parte di tale tipologia di entrate le prestazioni svolte tutte in relazione al Tariffario approvato con D.G.R. n. 886 del 29 luglio 2016 ed aggiornato con D.G.R. n. 361 del 30 aprile 2018. Sono inoltre comprese in questa tipologia di prestazioni le attività riferite ai protocolli operativi, ai controlli e agli autocontrolli svolti nell'ambito delle Autorizzazioni integrate ambientali.

Peso preponderante della Tipologia è rappresentato dalle Categoria 3010200 "Entrate dalla vendita e dall'erogazione di servizi" di cui si dettaglia nella successiva tabella:

Capitolo	Desc.Capitolo	PREVISIONE 2018	ACCERTATO 2018	INCASSATO 2018
E01001	PRESTAZIONI RESE A COMUNI	21.886,85	-	-
E01501	PRESTAZIONI RESE AD ALTRI "SOGGETTI PUBBLICI"	2.205,80	-	-
E02007	PROVENTI PER BONIFICA E RIPRISTINO SITI INQUINATI VALBASENTO	79.300,00	-	-
E02501	PRESTAZIONI RESE AD ASP	432.421,04	16.794,02	16.794,02
E02504	PRESTAZIONI RESE AD ASM	77.766,77	56.859,96	21.004,65
E03001	PARERI RADIOPROTEZIONISTICI E INQUINAMENTO ACUSTICO UFF. IEA POTENZA	112.843,42	34.929,80	25.609,50
E03002	PARERI RADIOPROTEZIONISTICI E INQUINAMENTO ACUSTICO UFF. IEA MATERA	21.645,88	14.710,40	5.117,50
E03501	ANALISI ACQUE/ACQUA DI POZZO UFF. RISORSE IDRICHE DIP. POTENZA	2.000,00	1.152,90	1.152,90
E04001	ANALISI ACQUE REFLUE/ACQUA DI FALDA UFF. SUOLO E RIFIUTI DI POTENZA	80.000,00	62.211,06	40.862,10
E04002	ANALISI ACQUE REFLUE/ACQUA DI FALDA UFF. SUOLO E RIFIUTI DI MATERA	38.000,00	35.542,24	35.542,24
E04501	ANALISI AEREODISPERSI UFF. CRA	24.197,79	17.998,91	14.534,22
E05501	PARERI E ANALISI RADIOATTIVITA' UFF. CRR	6.865,16	570,92	570,92
E06001	PRESTAZIONI PER PIANI DI CARATTERIZZAZIONE E PRESTAZIONI PER BONIFICA SITO TITO SCALO (S.I.N.)	28.127,04	76.842,54	16.482,06
E06002	PRESTAZIONI PER PIANI DI CARATTERIZZAZIONE E PRESTAZIONI PER BONIFICA SITO VAL BASENTO (S.I.N.)	24.000,00	28.236,26	21.852,49
E06201	PROVENTI PER PRESTAZIONI VARIE DIP. POTENZA	7.535,43	-	-
E06202	PROVENTI PER PRESTAZIONI VARIE DIP. MATERA	20.857,77	-	-
E06501	PRESTAZIONI RESE A SUPPORTO DEI PROCEDIMENTI AUTORIZZATIVI (IPCC)-VERIFICA DEI CONTROLLI AZIENDALI	48.034,22	24.928,48	18.081,46
E06502	PRESTAZIONI RESE A SUPPORTO DEI PROCEDIMENTI AUTORIZZATIVI (IPCC)-ATTIVITA' SVOLTE DIRETTAMENTE DA ARPAB (ANALISI)	553.367,37	164.502,14	101.562,76
E07002	ATTIVITA' RICONDUCIBILI AI PROTOCOLLI OPERATIVI (ENI)	1.042.107,63	1.136.023,48	882.111,06
E19501	PROVENTI BONIFICA SITI INQUINATI DIP.PZ (ANTE 2013)	34.608,44	-	-
E19502	PROVENTI BONIFICA SITI INQUINATI DIP.MT (ANTE 2013)	8.957,84	-	-
	TOTALE	**2.666.728,45**	**1.671.303,11**	**1.201.277,88**

Nella Tipologia 500 "Rimborsi e altre entrate correnti" gli accertamenti iscritti nell'esercizio 2018 ammontano ad € 91.187,06 e sono relativi a Rimborsi per oneri gestionali locali concessi in comodato gratuito al N.O.E. (€ 9.587,87), Rimborsi per Personale in comando per € 20.880,27, Entrate per sterilizzazione inversione contabile IVA (€ 18.295,74) e rimborsi ed altre entrate correnti (complessivamente per € 42.423,18).

Si evidenzia come le somme di Rimborso per il Personale in comando presso la Regione Basilicata sono state previste e richieste alla Regione Basilicata, ma non essendo pervenuta nessuna erogazione, non si è proceduto al relativo accertamento contabile.

TITOLO 4 – ENTRATE IN CONTO CAPITALE

Nell'ambito del Titolo 4 si trovano gli stanziamenti relativi al Piano Industriale Masterplan "Operazione per il potenziamento dei controlli ambientali ed il rafforzamento delle attività di monitoraggi ai fini della salvaguardia dell'ambiente - anni 2016-2019", approvato, finanziato e regolato dalla Regione Basilicata con le DGR n.435-1101/2016 e DGR n.10/2017 recepita con DDG n.36/2017.

Nel Titolo 4 trovano altresì allocazione gli stanziamenti descritti in precedenza per il Piano di Tutela delle Acque relativi all'acquisto di Attrezzature di Laboratorio.

La tabella successiva rappresenta la contabilizzazione delle risorse di cui sopra assegnate dalla Regione nell'ambito di tale Tipologia già riepilogate nel paragrafo della Relazione dedicato ai Trasferimenti correnti.

Capitolo	Desc Capitolo	Residui Iniziali	Competenza 2018	Accertamenti 2018
E12203	TUTELA DELLE ACQUE PER ATTREZZATURE DI LABORATORIO	491.815,49	15.392,51	15.392,51
E21203	MASTERPLAN ARPAB. D.G.R. 435 DEL 26/04/2016 (CAPITOLO REGIONE U26073 PO FESR 2014-2020)	145.174,27	7.912.825,73	7.912.825,73
E21204	MASTERPLAN ARPAB. ATTREZZATURE (CAPITOLO REGIONALE U26232-FSC 2014-2020)	-	7.000.000,00	7.000.000,00
E21401	MASTERPLAN ARPAB. D.G.R. 1008 DEL 08/09/2016 (ENTRATE DA MISSIONE 9 PROGRAMMA 8 CAP.REG.U26232 FSC 2014-2020). PER BENI DUREVOLI.	-	1.950.000,00	1.950.000,00
		636.989,76	**16.878.218,24**	**16.878.218,24**

TITOLO 6 – ACCENSIONE DI PRESTITI

Nessuna somma è stata prevista ed accertata per questa Tipologia di Entrata.

TITOLO 6 – ANTICIPAZIONI DA ISTITUTO TESORIERE/CASSIERE

Il servizio di Tesoreria è stato affidato alla Banca Popolare di Bari con la Deliberazione n.63 del 3.02.2016 concernente "Presa d'atto dell'autorizzazione della Regione Basilicata all'estensione del servizio di tesoreria regionale in favore dell'ARPAB a partire dal 01.03.2016". L'Ente ha poi proceduto con la Deliberazione n.160 del 22.03.2016 di "Presa d'atto nota del tesoriere prot. n.3263 del 21.03.2016 e adeguamento condizioni servizio di Tesoreria a quelle previste per la Regione Basilicata". Successivamente con DDG n.547 del 29.12.2016 concernente "Presa d'atto comunicazioni regionali-proroga tecnica convenzione di Tesoreria" è stata prorogata fino al 30.04.2017. Di seguito con DDG n.152 del 29.04.2017 si è preso atto delle comunicazioni regionali, prorogando ulteriormente fino al 31.10.2017. Con la DDG n. 381 del 22.11.2017 di "Presa d'atto comunicazioni regionali-ulteriore proroga tecnica convenzione di Tesoreria" fino al 30.04.2018 e con la Determina n.368 del 04.05.2018 "Presa d'atto comunicazioni regionali - proroga tecnica convenzione di Tesoreria" fino al 30.11.2018.

Da ultimo è intervenuta la DDG n.326 del 08.11.2018 "Presa d'atto comunicazioni regionali – proroga convenzione regionale di tesoreria nelle more dell'espletamento della gara aggregata per il servizio di tesoreria di Regione, Aziende Sanitarie ed Enti e Società dipendenti e/o controllati dalla Regione Basilicata" che ha preso atto della proroga disposta dalla Regione Basilicata con determinazione dirigenziale n.12A2.2018/D.03533 del 30.10.2018 con cui si è disposta ulteriore proroga fino al 30.04.2019.

Nel corso dell'anno 2018 non è risultato necessario attivare nessuna anticipazione di cassa e pertanto lo stanziamento di € 500.000,00 previsto non è stato utilizzato, in quanto la chiusura dell'esercizio ha presentato un saldo di cassa positivo pari a € 11.464.407,57.

TITOLO 9- Entrate per conto terzi e partite di giro

Gli accertamenti registrati nelle partite di giro, che ammontano ad € 2.941.645,40, non hanno influenza economica e pareggiano con gli impegni assunti nelle spese.

LA GESTIONE DEI RESIDUI ATTIVI

La gestione dei residui attivi può essere sintetizzata in questi termini:

Gestione residui (dal 2017 ed anni precedenti)

Residui attivi al 01/01/2018	2.111.895,57
Riscossioni 2018 c/residui	183.727,61
Cancellazione di residui	17.343,94
Residui riaccertati	165.411,72
Residui attivi da esercizi precedenti	1.745.412,30

GESTIONE	RESIDUI INIZIALI	RISCOSSIONI	DA RIPORTARE	RIACCERTATI	ELIMINATI
CORRENTE	999.422,60	167.874,49	666.131,23	165.411,72	5,16
C/CAPITALE	636.989,76	-	636.989,76	-	-
PARTITE DI GIRO	475.483,21	15.853,12	442.291,31	-	17.338,78
TOTALE	**2.111.895,57**	**183.727,61**	**1.745.412,30**	**165.411,72**	**17.343,94**

Per l'analisi di dettaglio dell'attività di Riaccertamento ordinario dei Residui si rimanda alla DDG n.208 del 18.07.2019 "Riaccertamenti dei Residui Attivi e Passivi al 31.12.2018" rettificata con DDG n.211 del 23.07.2019 e al relativo parere espresso dal Revisore Unico dell'Ente con verbali n.18 del 22.07.2019 prot. n.13225 del 23.07.2019 e n.19 del 23.07.2019 prot. n.0013349 del 24/07/2019.

In particolare i prospetti relativi allegati alla DDG succitata elencano dettagliatamente il frutto del riaccertamento ordinario dei Residui attivi e passivi così come disposto dall'art.3 co.4 del D.lgs. 118/2011 che qui si riporta*"Al fine di dare attuazione al principio contabile generale della competenza finanziaria enunciato nell'allegato 1, gli Enti di cui al comma 1 provvedono annualmente, al riaccertamento dei residui attivi e passivi, verificando, ai fini del rendiconto, le ragioni del loro mantenimento"*. Tale operazione ha visto un'analisi dei Residui attivi e passivi da parte dei dirigenti e/o RUP Agenziali i quali hanno proceduto a verificare, ai fini del rendiconto:

- la fondatezza giuridica dei crediti accertati e dell'esigibilità del credito;
- l'affidabilità della scadenza dell'obbligazione prevista in occasione dell'accertamento o dell'impegno;

- il permanere delle posizioni debitorie degli impegni assunti;
- la corretta classificazione e imputazione dei crediti e dei debiti in bilancio.

A seguito di tale attività ricognitiva sono state quindi:

- eliminate definitivamente le quote degli accertamenti e degli impegni privi di obbligazione giuridicamente perfezionata, per prescrizione o per economia;
- mantenute a residuo le quote degli accertamenti e degli impegni riferite ad obbligazioni giuridicamente perfezionate confermando la scadenza dell'obbligazione;
- eliminate per la reimputazione agli esercizi 2019, 2020 o 2021 le quote degli accertamenti e degli impegni riferite alle obbligazioni giuridicamente perfezionate per le quali è stata accertata una diversa scadenza;

Residui derivanti dalla Gestione di competenza 2018

Accertamenti 2018	47.927.432,36
Riscossioni in c/competenza	14.863.589,34
Residui finali	**33.063.843,02**

Per quanto riguarda i residui attivi relativi all'anno 2018 sono cosi definiti:

- € 15.714.078,55 per i trasferimenti correnti da amministrazioni pubbliche di cui alla successiva tabella confluiti nell'Avanzo vincolato 2018 ed esposti nel paragrafo ad esso dedicato:

CAPITOLO	ACCERTAMENTO ARPAB	CAUSALE	RESIDUO AL 31.12.2018
E12202	201800799	Riacc.Entr. 201700135: Riacc.Entrate 201601165: ACCERTAMENTO SOMME PIANO DI TUTELA DELLE ACQUE ANNO 2016 (VEDI DETERMINA N.23AC.2016/D.00341 DEL 25/11/2016-DETERMINA N.23AC.2016/D.00371 DEL 9/12/2016-DELIBERA N.1524 DEL 29/12/2016.	96.942,03
E21101	201801632	ACCERTAMENTO CONTRIBUTO IN CONTO RATA MUTUO SEDE DI MATERA ANNO 2018.	253.639,26
E21301	201800013	ACCERTAMENTO SOMME MASTERPLAN DETERMINA REGIONE 2314/2017. NUMERO IMPEGNO REGIONE 201800036 CAPITOLO U26232	2.050.000,00
E21301	201800843	Riacc.Entr. 201700802: ACCERTAMENTO SOMME MASTERPLAN DETERMINA REGIONE 2314/2017. NUMERO IMPEGNO REGIONE 201706566 CAPITOLO U26232	350.000,00
E21301	201800844	Riacc.Entr. 201700803: ACCERTAMENTO SOMME MASTERPLAN DETERMINA REGIONE 2314/2017. NUMERO IMPEGNO REGIONE 201706567 CAPITOLO U26232	2.500.000,00
E21302	201800012	ACCERTAMENTO SOMME MASTERPLAN DETERMINA REGIONE	3.577.828,54

CAPITOLO	ACCERTAMENTO ARPAB	CAUSALE	RESIDUO AL 31.12.2018
		2314/2017. NUMERO IMPEGNO REGIONE 201800348 CAPITOLO U26073	
E21302	201800842	Riacc.Entr. 201700801: ACCERTAMENTO SOMME MASTERPLAN DETERMINA REGIONE 2314/2017. NUMERO IMPEGNO REGIONE 201706565 CAPITOLO U26073	6.885.668,72
TOTALE RESIDUI ANNO 2018 PER TRASFERIMENTI CORRENTI DA AMMINISTRAZIONI PUBBLICHE			**15.714.078,55**

- € 16.878.218,24 relativo ai Contributi agli investimenti da amministrazioni pubbliche, di cui alla successiva tabella confluiti nell'Avanzo vincolato 2018 ed esposti nel paragrafo ad esso dedicato:

CAPITOLO	ACCERTAMENTO ARPAB	CAUSALE	RESIDUO AL 31.12.2018
E12203	201800800	Riacc.Entr. 201700136: Riacc.Entrate 201601166: ACCERTAMENTO SOMME PIANO DI TUTELA DELLE ACQUE ANNO 2016 (VEDI DETERMINA N.23AC.2016/D.00341 DEL 25/11/2016-DETERMINA N.23AC.2016/D.00371 DEL 9/12/2016-DELIBERA N.1524 DEL 29/12/2016. (IMPORTO	15.392,51
E21203	201800841	Riacc.Entr. 201700800: ACCERTAMENTO SOMME MASTERPLAN DETERMINA REGIONE 2314/2017. NUMERO IMPEGNO REGIONE 201706568 CAPITOLO U26073	6.742.825,73
E21203	201800011	ACCERTAMENTO SOMME MASTERPLAN DETERMINA REGIONE 2314/2017. NUMERO IMPEGNO REGIONE 201800347 CAPITOLO U26073	1.170.000,00
E21204	201800996	ACCERTAMENTO SOMME RELATIVE ALLA DETERMINA DIRIGENTE GENERALE DIP. PROG. E FINANZE N.12A2.2018/D.01244 DEL 29.06.2018 RECEPITA CON DDG N.198 DEL 16/07/2018. CAPITOLO REGIONALE U26232.	7.000.000,00
E21401	201800602	ACCERTAMENTO SOMME MASTERPLAN DETERMINA REGIONE 2314/2017. NUMERO IMPEGNO REGIONE 201800036 CAPITOLO U26232. (INSIEME A ACCERTAMENTO N.201800013)	1.950.000,00
TOTALE RESIDUI ANNO 2018 PER CONTRIBUTI AGLI INVESTIMENTI			**16.878.218,24**

- € 636.989,76 per entrate extratributarie di cui:
    - € 471.527,23 per attività a titolo oneroso per prestazioni rese a soggetti privati fatturati e non ancora incassati al 31.12.2018. In merito a questo punto occorre evidenziare come a fronte delle prestazioni fatturate ed accertate a tale titolo € 1.671.303,11 la percentuale di riscossione è risultata pari al 71,88% (incassi di competenza pari a € 1.201.277,88). Per la restante parte si tratta di somme incassate su Residuo nei primi mesi del 2019;
    - € 1.502,00 sono rappresentate da rimborsi ed altre entrate correnti non incassate al 31.12.2018;
- Infine € 19,00 sono riferite alle partite di giro;

3. LA GESTIONE DELLE SPESE

LA GESTIONE DI COMPETENZA

La gestione di competenza, al netto delle partite di giro, può essere cosi sintetizzata:

	2013	2014	2015	2016	2017	2018
Stanziamenti	19.050.106,68	16.543.252,35	19.473.794,45	41.527.777,68	48.309.017,37	59.160.865,15
Impegni	12.591.497,56	13.316.709,36	10.548.146,60	15.582.712,98	11.575.664,67	16.860.115,94
maggiore/minore impegnato	6.458.609,12	3.226.542,99	8.925.647,85	25.945.064,70	36.733.352,70	42.300.749,21

La successiva tabella riporta il prospetto delle spese per Missioni, Programmi e Macroaggregati al netto delle partite di giro.

PROSPETTO DELLE SPESE PER MISSIONI, PROGRAMMI E MACROAGGREGATI
SPESE TOTALI

IMPEGNI 2018

	MISSIONI E PROGRAMMI/MACROAGGREGATI	REDDITI DA LAVORO DIPENDENTE	IMPOSTE E TASSE A CARICO DELL'ENTE	ACQUISTO DI BENI E SERVIZI	INTERESSI PASSIVI	RIMBORSI E POSTE CORRETTIVE DELLE ENTRATE	ALTRE SPESE CORRENTI	INVESTIMENTI FISSI LORDI	ALTRE SPESE IN CONTO CAPITALE	RIMBORSO MUTUI E ALTRI FINANZIAMENTI A LUNGO MEDIO TERMINE	TOTALI
		101	102	103	107	109	110	202	205	403	
9	**MISSIONE 09-Sviluppo sostenibile e tutela del territorio e dell'ambiente**										
2	Tutela,valorizzazione e recupero ambientale			100.389,59							**100.389,59**
6	Tutela e valorizzazione delle risorse idriche			53.735,59					1.707.041,35		**1.760.776,94**
8	Qualità dell'aria e riduzione dell'inquinamento	7.374.466,82	546.789,17	3.167.563,14			657.659,04	2.998.831,98			**14.745.310,15**
TOTALE MISSIONE 09-Sviluppo sostenibile e tutela del territorio e dell'ambiente		**7.374.466,82**	**546.789,17**	**3.321.688,32**	-	**0,00**	**657.659,04**	**2.998.831,98**	**1.707.041,35**	**0,00**	**16.606.476,68**
20	**MISSIONE 20-Fondi e accantonamenti**										
50	**MISSIONE 50 Debito Pubblico**										
1	Quota interessi ammortamento mutui e prestiti obbligazionari				92.284,14					161.355,12	**253.639,26**
TOTALE MISSIONE 50- Debito Pubblico		**0,00**	**0,00**	**0,00**	**92.284,14**	**0,00**	**0,00**	**0,00**	**0,00**	**161.355,12**	**253.639,26**
	TOTALE MACROAGGREGATI	**7.374.466,82**	**546.789,17**	**3.321.688,32**	**92.284,14**	**0,00**	**657.659,04**	**2.998.831,98**	**1.707.041,35**	**161.355,12**	**16.860.115,94**

SPESE CORRENTI

Le somme impegnate nel corso dell'esercizio 2018 che hanno riguardato la gestione corrente possono essere così esplicitate:

- Parte preponderante delle spese correnti è rappresentata dal Macroaggregato 101-Redditi da lavoro dipendente che comprende le retribuzioni stipendiali comprensive dei contributi a carico dell'Ente del personale ARPAB (per € 5.629.664,76) e del Personale CRM (€ 1.744.802,06) per complessivi € 7.374.466,82. Le somme includono anche i Riaccertamenti sul 2018 delle somme non erogate al 31.12.2017;
- Il Macroaggregato 102- Imposte e tasse a carico dell'Ente per complessivi € 546.789,17 è composto per € 505.680,78 dall'IRAP, per € 36.629,00 dalla tassa per lo smaltimento dei rifiuti solidi urbani e per € 4.479,39 dalla Tassa di Circolazione Veicoli a motore.
- Nel Macroaggregato 103 relativo all'Acquisto di beni e servizi, le somme complessivamente spese sono pari a € 3.321.688,32. Nel dettaglio:
    - per € 537.067,46 sono riferite agli organi e incarichi istituzionali dell'amministrazione (Direttore Generale, Direttore Tecnico Scientifico, Direttore Amministrativo, Revisore Unico e Competenze al Collegio Tecnico di cui alla L.R.37/2015). Tali somme includono anche i Riaccertamenti sul 2018 delle somme non erogate al 31.12.2017;
    - per € 4.423,66 alle spese per la formazione del Personale dipendente;
    - per € 9.467,55 per le spese relative alla visite mediche per il personale;
    - per € 153.752,81 sono riferite alle spese per la Gestione del Polo di Ricerca di Metaponto;
    - spese di locazione degli immobili per € 222.496,19;
    - spese per utenze e canoni relative a telefonia, riscaldamento, illuminazione e forza motrice, canoni idrici e spese condominiali per complessivi € 267.685,78;

- spese di manutenzione relative agli impianti e alle attrezzature per € 133.777,55;
- spese per la gestione e manutenzione degli automezzi agenziali per € 30.519,61;
- spese per la fornitura di carburante per le auto agenziali per € 52.641,34;
- spese di cancelleria e materiali di consumo per € 14.833,57;
- spese economali della sede di Potenza e di Matera per complessivi € 7.455,85;
- spese per riviste e materiale scientifico per € 1.957,88;
- spese per vetrerie, materiali di consumo e per la fornitura di gas per i laboratori per € 55.556,89;
- spese per monitoraggio, prevenzione e controlli sono costituite principalmente dai costi per l'affidamento dell'assistenza tecnica per la rete di monitoraggio ambientale ed ai costi connessi alla loro gestione ed ammontano per l'anno ad € 204.696,04;
- spese per le consulenze ammontanti a € 40.254,14 relative alla convenzione stipulata con IRCCS-CROB per il settore risorse umane di cui alle D.D.G. n. 10-83/2018; alla convenzione interaziendale con ASP per il settore approvvigionamenti e patrimonio di cui alle DDG n.12-82-172-292/2018; alla convenzione con ASP per il settore risorse umane di cui alla DDG 270/2018; alla convenzione con ASM di cui alle DDG. n.263-287/2018 per le funzioni a scavalco di Direttore Amministrativo del dott. Giordano;
- spese per attività di campo e laboratorio esterno per complessivi € 102.130,61;
- altre spese di laboratorio per € 1.270,08;
- spese di missione al personale per complessivi € 75.718,96;
- spese di vigilanza della sede di Potenza e quella di Matera per € 219.204,73;
- spese per il servizio di pulizia e per il lavaggio delle vetrerie delle sedi dipartimentali per complessivi € 138.783,91;
- spese per lo smaltimento dei rifiuti speciali per € 33.877,82;
- spese di trasloco delle sedi per € 4.636,00;

- spese per organizzazione di convegni e di rappresentanza €3.058,00;
- spese per Servizi informatici e di telecomunicazioni per € 36.121,22;
- spese postali per € 1.375,66;
- spese per il servizio di Tesoreria per € 102,13;
- costi per attività di espletamento gare per € 30,00;
- spese per contributi associativi per € 3.102,00;
- in questo macroaggregato trovano allocazione anche le spese sostenute nell'ambito del Progetto Masterplan ampiamente descritto nella parte relativa alle Entrate: € 597.059,56 per la linea C - outsourcing e servizi e € 313.999,00 per la linea C- beni di consumo;
- in questo macroaggregato troviamo altresì le spese sostenute per il progetto Marine Strategy € 30.235,59;
- le spese per Consulenze specialistiche relative al "Piano Regionale di Tutela della Acque" descritto ampiamente in Entrata della presente Relazione per € 23.500,00;

- Il Macroaggregato 107 si riferisce agli interessi passivi per l'utilizzo dell'anticipazione di Tesoreria pari a zero stante il mancato utilizzo della stessa nel corso del 2018. In questo macroaggregato troviamo altresì l'importo di € 92.284,14 per il pagamento degli interessi sul rate ammortamento mutuo secondo quanto previsto nel Piano di Ammortamento così come approvato con DDG n.536 del 23 dicembre 2016 *"Presa d'atto contratto di mutuo Cassa Depositi e Prestiti per l'acquisto della Sede dipartimentale di Matera ed adempimenti conseguenti"*.
- Il Macroaggregato 109 è riferito ai Rimborsi per spese di personale (comando, distacco, fuori ruolo, convenzioni) ed è per il 2018 pari a zero;
- Nel Macroaggregato 110 tra le Altre spese correnti pari a € 657.659,04 troviamo: l'Iva a debito dell'Ente per € 70.446,29, i Premi assicurativi per complessivi € 102.223,14, le spese per oneri da contenzioso ammontanti a € 114.668,96, le spese per la gestione del CRM pari a € 165.095,46 e infine le spese sostenute per da Alsia per CRM al 31.12.2018 per € 205.225,19.

SPESE IN CONTO CAPITALE

Le spese per gli investimenti nel corso dell'esercizio 2018 sono state pari a complessivamente a € 4.705.873,33 così composte:

- la somma di € 8.188,00 è stata utilizzata per l'acquisto di arredi e accessori per la nuova sede di Matera;
- la restante parte complessivamente pari a € 4.697.685,33 corrisponde alle somme spese per la realizzazione del progetto Masterplan articolate nei seguenti importi:
    - Euro 1.707.041,35 sul capitolo U39502 "MASTERPLAN ARPAB. D.G.R. 435 DEL 26/04/2016 (PO FESR 2014-2020)-LINEA A-PERSONALE DA LAVORO FLESSIBILE O IN OUTSOURCING";
    - Euro 182.252,20 sul capitolo U38808 "MASTERPLAN ARPAB. D.G.R. 1008 DEL 08/09/2016 (ACQUISTO BENI DUREVOLI. CAPITOLO DI ENTRATA E21401)-LINEA C-OUTSOURCING E CONSUMI";
    - Euro 2.787.616,40 sul capitolo U39501 "MASTERPLAN ARPAB. D.G.R. 435 DEL 26/04/2016-LINEA B-STRUMENTAZIONE E INFRASTRUTTURE";
    - Euro 20.775,38 sul capitolo U39503 "VINCOLO DI AVANZO 2017 PER ACQUISTO ATTREZZATURE EXTRA MASTERPLAN ARPAB. (D.G.R. 435 DEL 26/04/2016-LINEA B-STRUMENTAZIONE E INFRASTRUTTURE)".

RIMBORSO MUTUI E ALTRI FINANZIAMENTI A LUNGO TERMINE

Le spese per il macroaggregato 403 "Rimborso mutui e altri finanziamenti a lungo termine" sono riferite alla somma di € 161.355,12 per il pagamento della quota capitale delle rate ammortamento mutuo secondo quanto previsto nel Piano di Ammortamento così come approvato con DDG n.536 del 23 dicembre 2016 *"Presa d'atto contratto di mutuo Cassa Depositi e Prestiti per l'acquisto della Sede dipartimentale di Matera ed adempimenti conseguenti"*.

SPESE PER CONTO TERZI E PARTITE DI GIRO

Gli impegni registrati nelle partite di giro, che ammontano ad € 2.941.645,40, non hanno influenza economica e pareggiano con gli accertamenti assunti nelle entrate.

LA GESTIONE DEI RESIDUI PASSIVI

La gestione dei residui passivi può essere sintetizzata in questi termini:

Gestione residui (dal 2017 ed anni precedenti)

Residui passivi al 01/01/2018	1.631.454,11
pagamenti 2018 c/residui	1.587.462,38
cancellazione residui	16.555,38
Residui riaccertati	20.197,31
Residui passivi da esercizi precedenti	**7.239,04**

GESTIONE RESIDUI PASSIVI					
GESTIONE	**RESIDUI INIZIALI**	**PAGAMENTI**	**DA RIPORTARE**	**RIACCERTATI**	**ELIMINATI**
CORRENTE	1.335.790,34	1.312.888,02	378,78	20.197,31	2.326,23
C/CAPITALE	255.668,33	255.668,33	-	-	-
RIMBORSO PRESTITI	-	-	-		-
PARTITE DI GIRO	39.995,44	18.906,03	6.860,26	-	14.229,15
TOTALE	**1.631.454,11**	**1.587.462,38**	**7.239,04**	**20.197,31**	**16.555,38**

Per l'analisi di dettaglio dell'attività di Riaccertamento ordinario dei Residui si rimanda alla DDG n.208 del 18.07.2019 "Riaccertamenti dei Residui Attivi e Passivi al 31.12.2018" rettificata con DDG n.211 del 23.07.2019 e al relativo parere espresso dal Revisore Unico dell'Ente con verbali n.18 del 22.07.2019 prot. n.13225 del 23.07.2018 e n.19 del 23.07.2019 prot. n.0013349 del 24/07/2019.

Residui derivanti dalla Gestione di competenza 2018

impegni 2018	19.801.761,34
pagamenti in c/competenza	14.883.629,35
residui finali della competenza	4.918.131,99

I residui passivi finali sono rappresentati dai residui mantenuti in quanto aventi le caratteristiche richieste dal dal D.lgs. 118/2011 come modificato ed integrato dal D.Lgs. n.126/2014.

4. INFORMAZIONI PER IL CONSOLIDATO REGIONALE

Ai fini della predisposizione del Bilancio Consolidato ai sensi dell'art.68 del D.Lgs. 118/2011 l'Ente ha provveduto mediante circolarizzazione dei crediti e dei debiti a riscontrare le situazioni in atto al 31.12.2018 con i componenti del "Gruppo Regione Basilicata" comunicato con nota Regionale prot. n. 99726/12AB del 12/06/2019.

Di seguito si dettagliano le posizioni creditorie e debitorie con i componenti del Gruppo:

- ATER di Potenza- Azienda Territoriale per l'edilizia residenziale di Potenza

La situazione a nostro debito al 31 dicembre 2018 pari a € 1.322,66 come nella tabella di seguito rappresentata.

NUMERO FATTURA	DATA FATTURA	IMPONIBILE	IVA	TOTALE FATTURA	CAUSALE
PA/2015/139	01/07/2015	98,56	21,68	120,24	CANONE LOCAZIONE LOCALE VIA TOTI POTENZA MESE DI GIUGNO 2015
PA/2015/172	03/08/2015	98,56	21,68	120,24	CANONE LOCAZIONE LOCALE VIA TOTI POTENZA MESE DI LUGLIO 2015
PA/2015/205	01/09/2015	98,56	21,68	120,24	CANONE LOCAZIONE LOCALE USO DEPOSITO VIA TOTI POTENZA MESE DI AGOSTO 2015.
PA/2015/106	01/06/2015	98,56	21,68	120,24	CANONE LOCAZIONE LOCALE USO DEPOSITO VIA TOTI POTENZA MESE DI SETTEMBRE 2015.
PA/2015/238	01/10/2015	98,56	21,68	120,24	CANONE LOCAZIONE LOCALE USO DEPOSITO VIA TOTI POTENZA MESE DI OTTOBRE 2015.
PA/2015/269	02/11/2015	98,56	21,68	120,24	CANONE LOCAZIONE LOCALE USO DEPOSITO VIA TOTI POTENZA MESE DI NOVEMBRE 2015.
PA/2015/300	01/12/2015	98,56	21,68	120,24	CANONE LOCAZIONE LOCALE USO DEPOSITO VIA TOTI POTENZA MESE DI DICEMBRE 2015.
PA/2016/30	04/01/2016	197,12	43,37	240,49	CANONE DI LOCAZIONE LOCALE VIA ENRICO TOTI 101 - POTENZA MESE DI GENNAIO E FEBBRAIO 2016
PA/2016/62	01/03/2016	197,12	43,37	240,49	CANONE LOCAZIONE LOCALE VIA TOTI POTENZA - COD.CONTR.: 19992; COD.UI: 837; PZ;PERIO.FATT.:BIMESTRALE MAR/APR. 2016
		1.084,16	**238,50**	**1.322,66**	

- Consorzio per lo Sviluppo Industriale della Provincia di Potenza

Nello specifico al 31.12.2018 la situazione a nostro debito è pari a € 6.865,14 rappresentata nella successiva tabella:

FATTURA N.	DEL	DATA PROTOCOLLO	IMPONIBILE	IVA	TOTALE	CAUSALE
336	14/04/2017	26/04/2017	€ 272,00	€ 27,20	€ 299,20	Acque reflue Gennaio/febbraio/marzo 2017-Acqua potabile-Gennaio/ febbraio/marzo 2017
672	25/07/2017	04/08/2017	€ 288,32	€ 28,83	€ 317,15	Acqua potabile Aprile/maggio/giugno 2017- Acque reflue Aprile/maggio/giugno 2017
881	06/09/2017	27/09/2017	€ 1.214,98	€ 267,30	€ 1.482,28	Oneri gestionali per costi fissi I SEMESTRE 2017
1736	17/10/2017	24/10/2017	€ 108,80	€ 10,88	€ 119,68	Acque reflue Luglio/Agosto/settembre - Acqua potabile Agosto/Settembre 2017
2115	27/11/2017	11/12/2017	€ 23,00	€ 2,30	€ 25,30	Acqua potabile ottobre 2017
2395	29/12/2017	05/02/2018	€ 1.213,05	€ 266,87	€ 1.479,92	Oneri gestionali per costi fissi II SEMESTRE 2017
3182	29/12/2017	05/02/2018	€ 4,20	€ 0,42	€ 4,62	Acque Reflue ottobre 2017
1731	02/11/2015	26/06/2018	€ 191,49	€ 19,15	€ 210,64	Acque reflue e acqua potabile Luglio/Agosto/settembre 2015
1655	06/11/2018	30/11/2018	€ 1.683,26	€ 370,32	€ 2.053,58	Oneri gestionali per costi fissi anno 2018
1917	07/11/2018	30/11/2018	€ 602,74	€ 132,60	€ 735,34	Oneri gestionali per costi fissi anno 2018
2097	08/11/2018	30/11/2018	€ 112,65	€ 24,78	€ 137,43	Oneri gestionali per costi fissi anno 2018
	TOTALE		**€ 5.714,49**	**€ 1.150,65**	**€ 6.865,14**	

Di contro a tale posizione si evidenzia altresì che risulta una situazione a nostro credito per € 11.685,42, anch'essa non risultante dall'estratto pervenuto per fatture emesse dall'ARPAB e non pagate al 31.12.2018:

FATTURA N.	DEL	IMPONIBILE	IVA	TOTALE	CAUSALE
40 PZ	22/03/2017	760,56	167,32	927,88	MISURE DI LIVELLO SONORO E VALUTAZIONE IMPATTO ACUSTICO IMPIANTO DI DEPURAZIONE AREA INDUSTRIALE DI VIGGIANO (PZ). CONTROLLO DEL 02/03/2017. A.I.A. D.G.R. 911/2015
41 PZ	22/03/2017	1.134,42	249,57	1.383,99	MISURE DI LIVELLO SONORO E VALUTAZIONE IMPATTO ACUSTICO IMPIANTO DI DEPURAZIONE AREA INDUSTRIALE DI BARAGIANO (PZ). A.I.A. D.G.R. 912/2015.
42 PZ	22/03/2017	1.074,94	236,49	1.311,43	MISURE DI LIVELLO SONORO E VALUTAZIONE IMPATTO ACUSTICO IMPIANTO DI DEPURAZIONE AREA INDUSTRIALE DI BALVANO (PZ). CONTROLLI DEL 23/2/2017 E DEL 09/03/2017. A.I.A. D.G.R. 913/2015.
201 PZ	30/11/2017	565,66	124,45	690,11	TARIFFE RELATIVE ALLE ATTIVITA' DI CONTROLLO (AUTOCONTROLLO) AIA PER L'ANNO 2016 IMPIANTO DI DEPURAZIONE REFLUI E TRATTAMENTO RIFIUTI LIQUIDI SPECIALI NON PERICOLOSI UBICATO NEL COMUNE DI MELFI (PZ). A.I.A. D.G.R. 984/2013.
162 PZ	04/07/2018	2.407,10	529,56	2.936,66	CAMPIONAMENTI ED ANALISI DEL 13/09/2017 DI ACQUE REFLUE INDUSTRIALI C/O IMPIANTO DI DEPURAZIONE INDUSTRIALE UBICATO NEL COMUNE DI BARAGIANO (PZ). RAPPORTI DI PROVA N. 20173238-1 E 20173238-2. COME DA A.I.A. DGR 912/2015.
163 PZ	04/07/2018	2.810,45	618,30	3.428,75	CAMPIONAMENTI ED ANALISI EFFETTUATE IL 7/5/2018 DI ACQUE REFLUE INDUSTRIALI C/O IMPIANTO DI DEPURAZIONE INDUSTRIALE UBICATO NEL COMUNE DI BARAGIANO (PZ). RAPPORTI DI PROVA N. 20181434-20181439 E 201814378-20181440. COME DA AIA DGR 912/2015. OPERAZIONE CON SCISSIONE DEI PAGAMENTI. ART 17 TER DPR 633/1972.
265 PZ	07/11/2018	412,54	90,76	503,30	TARIFFE RELATIVE ALLE ATTIVITA' DI CONTROLLO (AUTOCONTROLLO) PER L'ANNO 2017. IMPIANTO DI DEPURAZIONE COMUNE DI VIGGIANO. A.I.A. D.G.R. 911/2015

FATTURA N.	DEL	IMPONIBILE	IVA	TOTALE	CAUSALE
266 PZ	07/11/2018	182,86	40,23	223,09	TARIFFE RELATIVE ALLE ATTIVITA' DI CONTROLLO (AUTOCONTROLLO) PER L'ANNO 2017. IMPIANTO DI DEPURAZIONE AREA INDUSTRIALE DI BARAGIANO SCALO.A.I.A. D.G.R. 912/2015
267 PZ	07/11/2018	229,68	50,53	280,21	TARIFFE RELATIVE ALLE ATTIVITA' DI CONTROLLO (AUTOCONTROLLO) PER L'ANNO 2017. IMPIANTO DI DEPURAZIONE AREA INDUSTRIALE DI BALVANO. A.I.A. D.G.R. 913/2015
	TOTALE	**9.578,21**	**2.107,21**	**11.685,42**	

- **Acquedotto Lucano S.p.A.**

Per quanto concerne il riscontro contabile con **Acquedotto Lucano S.p.A.,** la situazione a nostro credito al 31 dicembre 2018 è pari a € 331,51 corrispondente alla nota credito n.20182030388213 del 31.08.2018.

- **ALSIA –Agenzia Lucana di Sviluppo e Innovazione in Agricoltura**

Con verbale del 28.02.2019 i funzionari referenti di ARPAB e ALSIA hanno quantificato la situazione al 31.12.2018 per la ripartizione/compensazione delle spese sostenute dai due Enti nel periodo dal 01.01.2018 al 31.12.2018 per i locali e le apparecchiature della sede del Centro Ricerche di Metaponto per cui ARPAB è sub-comodatario.

Al 31.12.2018 risulta una situazione a nostro credito di € 2.913,64 e una situazione a nostro debito di € 194.676,91 comportando uno sbilancio di € 191.763,27.

Agenzia Regionale per la Protezione dell'Ambiente della Basilicata

RENDICONTO GENERALE 2018

RELAZIONE DELLA DIREZIONE STRATEGICA

A . R . P . A . B .

Agenzia Regionale per la Protezione dell'Ambiente della Basilicata

INDICE

1. PREMESSA 3
2. IL CONTESTO DI RIFERIMENTO 6
3. MISSION E STRUTTURA DELL'AGENZIA 8
4. LE RISORSE UMANE 11
   LA PROGRAMMAZIONE DEI FABBISOGNI DI PERSONALE 15
   LE POLITICHE DI GENERE 17
5. RISORSE FINANZIARIE E GESTIONE CONTABILE 19
6. EFFICIENZA ED ECONOMICITA' 22
7. LE RISORSE PER GLI INVESTIMENTI 23
   IL PIANO INDUSTRIALE MASTERPLAN 23
   ULTERIORI INVESTIMENTI 26
8. L'ATTIVITA' DELL'AGENZIA NEL 2018 27

A.R.P.A.B. - Via della Fisica, 18 C/D – 85100 Potenza - P. I./C.F.01318260765 – tel. 0971.656111 - Fax 0971.601083 – PEC: protocollo@pec.arpab.it

1. PREMESSA

Nel 2018 sono proseguite e si sono intensificate le azioni avviate nel corso del precedente biennio, che hanno visto la Direzione fortemente impegnata in uno sforzo straordinario di rilancio strategico ed operativo dell'Agenzia, condotto in raccordo e sintonia con gli indirizzi, gli strumenti e le risorse resi disponibili dalla Regione Basilicata allo scopo di rimediare alla grave e rilevante carenza di risorse umane e alla carenza di risorse strumentali e tecnologie.

Questa, in sintesi, la genesi del Piano Industriale MasterPlan, di cui si parlerà oltre più diffusamente, progetto complesso e multidisciplinare per il potenziamento e la valorizzazione dell'Agenzia, nonché strumento per soddisfare le esigenze dell'intero sistema regionale ambientale, avviato con le DDG n.21-25-31-207/2016 ed approvato con le DGR n.435/2016 e DGR n.1101/2016.

L'Agenzia ha inoltre continuato a confrontarsi con un quadro nazionale in profondo mutamento sotto l'aspetto della regolazione (in primis la Legge n. 132/2016) e con l'adozione di strumenti per la messa in rete degli organismi nazionali e regionali per la tutela e protezione dell'ambiente (il SNPA, Sistema Nazionale a Rete per la Protezione dell'Ambiente). La definizione del SNPA, Sistema Nazionale a Rete per la Protezione dell'Ambiente, e l'approvazione della Legge 28 giugno 2016 n. 132 "*Istituzione del Sistema nazionale a rete per la protezione dell'ambiente e disciplina dell'Istituto superiore per la protezione e la ricerca ambientale*", in vigore dal 14.01.2017, sono i nuovi strumenti normativi rispetto ai quali l'Agenzia si sta evolvendo. Le richieste degli stakeholder, relative al controllo e alla valutazione delle ricadute delle attività antropiche sull'ecosistema locale, stanno crescendo in maniera esponenziale, così come è sensibilmente aumentata la consapevolezza della popolazione lucana sulla necessità di monitorare il territorio per salvaguardare l'ambiente e chi ci vive.

Questa radicale trasformazione è stata supportata dalla stesura e/o approvazione di importanti documenti programmatici e gestionali previsti dalla regolazione vigente, e in particolare: il Piano Industriale per il rilancio e potenziamento dell'Agenzia 2016-2019 (Masterplan), il Piano della Perfomance 2018-2020, gli strumenti di Programmazione e Consuntivazione della gestione contabile e finanziaria, la Relazione sulla Performance 2017, la ricodifica delle prestazioni contenute nella Carta dei Servizi come da Catalogo delle Prestazioni SNPA Ed.8 Rev.2 (la nuova Carta dei Servizi, proposta dall'Agenzia con DGR n.313/2017, è stata approvata dal Consiglio Regionale con Deliberazione n. 736 del 24 aprile 2018), il Piano Triennale 2018-2020, approvato con DCR n. 757/2018 (che ha differito al 31.12.2020 il termine per la conclusione del Masterplan), il Piano Triennale 2019-2021, attualmente in Consiglio Regionale per l'approvazione, ed il Piano Annuale delle attività 2019, già approvato con DGR n. 229 del 19/03/2019.

A far data dal 01.05.2018 è poi entrato in vigore il nuovo Tariffario delle prestazioni onerose, a seguito dell'intervenuta approvazione da parte della Regione Basilicata (DGR n. 361 del 30.04.2018).

Nel 2018, la Direzione si è anche impegnata nella prosecuzione e ampliamento delle collaborazioni attivate in precedenza attraverso accordi di partenariato con organismi nazionali (ISPRA, ISS, ASSOARPA, Università di Bologna), regionali (ARPA e APPA) e con altre Organizzazioni operanti nell'ambito delle politiche di tutela dell'ambiente. I citati accordi stanno facendo convergere l'ARPAB verso l'applicazione delle *best-practice*, grazie al supporto tecnico e operativo dei vari partner.

La portata innovativa del Masterplan ne ha fatto oggetto di studio da parte delle altre ARPA/APPA, durante giornate di formazione e seminari per l'Alta dirigenza, avviati nel 2017 e proseguiti nel 2018 (Summer School 2017 - Cagliari 27-29 settembre 2017, Autumn School - Milano 27-29 ottobre 2017, ARPA Friuli Venezia Giulia - Palmanova, Udine, 3-4 maggio 2018).

La sinergia tra ARPAB, ASSOARPA e ISPRA ha portato alla conferma del Direttore Generale di ARPAB a vicepresidente di ASSOARPA, ruolo che si è affiancato a quello di Coordinatore Nazionale del Tavolo Istruttore (TIC) 1 – LEPTA, Livelli essenziali delle prestazioni tecniche ambientali (DDG 368/2017), già riconosciutogli dal 2017 da parte del Consiglio nazionale SNPA. I LEPTA, introdotti dall'art. 9 della Legge n.132/2016, costituiscono il livello minimo omogeneo delle attività che il Sistema Nazionale dovrà garantire su tutto il territorio e le proposte formulate verranno recepite con Decreto del Presidente del Consiglio dei Ministri. Le azioni condotte per il TIC 1 LEPTA riguardano, principalmente, la predisposizione e l'aggiornamento del Catalogo Nazionale dei Servizi, il monitoraggio sull'applicazione del catalogo, l'articolazione di una proposta di definizione dei LEPTA, la formulazione del quadro applicativo e di proposte di sistematizzazione delle tariffe nazionali sui servizi erogati dal SNPA. Il risultato della partecipazione dell'Agenzia per la Protezione dell'Ambiente della Basilicata alle attività di coordinamento e confronto con le

altre ARPA/APPA per l'articolazione di una proposta di definizione dei LEPTA è stato oggetto di discussione durante incontri tecnico scientifici di valenza nazionale, quali il Convegno "*Il Sistema Nazionale e i servizi ai cittadini*", tenutosi a Palermo il 5 e 6 dicembre 2018, Teatro di Santa Cecilia, evento organizzato dal Sistema nell'ambito dei lavori preparatori per la prima Conferenza Nazionale SNPA.

Lo staff di direzione di ARPAB ha partecipato, nel corso del 2018, a tutte le attività organizzative e propedeutiche all'organizzazione della Prima Conferenza Nazionale SNPA, dal titolo "L'ambiente fa sistema", tenutasi a Roma il 27-28 febbraio 2019 (DDG 241/2018), alla presenza del Capo dello Stato, degli organi di Governo e delle più alte cariche dello Stato. L'evento è stata l'occasione per una sintesi dell'intero percorso di approfondimento portato avanti dalle ARPA nel 2018, che ha consentito di mostrare al Paese il Sistema Nazionale per la Protezione dell'Ambiente come corpo unico e, allo stesso tempo, a rete, nella sua distribuzione e diversità territoriale.

Grande attenzione è stata rivolta al rafforzamento e alla crescita professionale del personale, nonché alla valorizzazione delle professionalità e del lavoro dell'Agenzia.

E' stato approvato il Regolamento per il conferimento, la valutazione e la revoca degli incarichi di funzione (DDG 220/2018) e sono stati istituiti sedici Incarichi di Funzione, otto dei quali attivati nel 2018. Nello specifico gli incarichi attivati, tutti verso la fine dell'anno, sono stati i seguenti: I.F. Prevenzione e Protezione; I.F. Pianificazione e Programmazione; I.F. Monitoraggio aria e reti di monitoraggio; I.F. Siti Contaminati; I.F. IEA- Campi elettromagnetici; I.F. Controlli Integrati impianti e pronta disponibilità, I.F. Bilancio e gestione finanziaria; I.F. Provveditorato, Economato e Ufficio Tecnico di Matera.

Sono stati altresì attivati due Incarichi Dirigenziali di Base: Unità Funzionale "Affari Generali e Gestione del personale" e Unità Operativa "IEA di Potenza".

E' stata espletata la procedura concorsuale, attraverso avviso pubblico, con conseguente assunzione a tempo pieno e determinato di una unità con qualifica di Dirigente Ambientale - Ruolo Tecnico.

Si è proceduto alla selezione, con conseguente assunzione, di una unità di personale, categoria protetta disabile ai sensi della Legge n. 68/1999 e all'incremento numerico delle professionalità tecniche e amministrative dell'Agenzia, nell'ambito del progetto Masterplan, attraverso l'acquisizione di 60 unità di personale, 2 dirigenti a tempo determinato e 58 unità in somministrazione, con specifica competenza in campo ambientale.

Nell'ottica della trasparenza sono state realizzate o implementate, inoltre, attività di rilevanza strategica per l'Agenzia e per la cittadinanza lucana, tra cui: l'aggiornamento del Piano triennale di prevenzione della corruzione e Piano triennale Trasparenza ed Integrità 2018-2020 (DDG n.30 del 31.01.2018) e l'Approvazione del Regolamento agenziale di attuazione del Regolamento UE 2016/679 relativo alla protezione delle persone fisiche con riguardo al trattamento dei dati personali, con conseguente procedura di selezione e nomina del Data Protection Officer (DPO) (DDG n.117 e n.118/2018). Sono stati rafforzati e consolidati gli strumenti a garanzia della piena accessibilità a Deliberazioni e Determinazioni in maniera permanente sul sito istituzionale, per la pubblicazione degli atti nella sezione Amministrazione Trasparente, per la redazione e pubblicazione dei "Rapporti trimestrali sullo stato dell'ambiente" e della "Raccolta annuale dei dati ambientali".

Sul lato della gestione dei processi, è stato rafforzato il decentramento dei procedimenti, in linea con la piena autonomia del ruolo dirigenziale, le responsabilità di procedimento (DDG n.347/2018), il raccordo operativo tra gli uffici in logica di cliente/fornitore interno, il raccordo funzionale con gli enti esterni per la definizione delle priorità.

Sono state attivate tutte le procedure per la certificazione di qualità e l'accreditamento delle prove di laboratorio, di grande interesse per gli stakeholder e la popolazione lucana; a partire dal 2017 sono stati tenuti costanti contatti con ISPRA per i lavori preparatori che hanno condotto, nel 2018, all'approvazione dello schema di Accordo con ISPRA (DDG n.180 del 29.06.2018) e, successivamente, alla sottoscrizione della Convenzione con ISPRA per il supporto al conseguimento della certificazione di qualità ai sensi della Norma UNI EN ISO 9001:2015 e l'accreditamento delle prove di laboratorio ai sensi della Norma UNI CEI EN ISO/IEC 17025:2017 (DDG n.269/2018). Sta proseguendo, inoltre, la raccolta dati con relativa messa a punto delle procedure per il Controllo di Gestione, consistenti nella ricerca di indicatori univoci, ricollegabili al Catalogo Nazionale delle Prestazioni del SNPA, che permettano una valutazione significativa del raggiungimento degli output.

In merito alla gestione del ciclo della perfomance, si fa presente che sono stati prodotti gli atti e i documenti per la chiusura dell'annualità 2017: con la Deliberazione n. 182 del 29 giugno 2018 è stata approvata la Relazione sulla Performance e successivamente è intervenuta la validazione da parte dell'OIV

(Organismo Indipendente di Valutazione) (nota OIV 135 del 26.06.2018; DDG n. 191/2018), che ha espresso valutazione positiva in ordine alle strategie messe in campo dalla Direzione e alle attività svolte da tutto il personale dell'Agenzia nel corso della suddetta annualità.

La Deliberazione n. 32 del 31.01.2018, di aggiornamento del Piano delle Performance per il triennio 2018-2020, ha segnato l'avvio del ciclo della performance per l'anno 2018. Con DDG n.124/2018 sono stati approvati gli obiettivi degli uffici e con DDG n.178 del 26.06.2019 è stata approvata la Relazione sulla Performance 2018 ed inviata all'OIV per i seguiti di competenza.

Il 2018 ha costituito un anno di cambiamento in materia di Performance, in quanto la Regione Basilicata ha approvato un nuovo "Sistema di Misurazione e Valutazione della Regione Basilicata, degli Enti ed Organismi sub regionali e di tutti gli enti strumentali del sistema Basilicata" (DGR 1391 del 28.12.2018). ARPAB ha partecipato agli incontri propedeutici alla definizione del citato documento e, dopo l'approvazione del nuovo SMVP, ne ha recepito i contenuti con personalizzazione derivante dall'appartenenza al SNPA, su cui l'OIV ha espresso parere positivo (DDG n. 129-220/2019).

Il nuovo sistema troverà applicazione a decorrere dal 2019.

Nel 2018 è proseguita anche l'azione di comunicazione con gli stakeholder interni ed esterni, avviata negli anni precedenti attraverso il sito web, la somministrazione di questionari online, l'organizzazione di focus group e incontri dedicati. Sono in corso, altresì, le attività del CUG "Comitato Unico di Garanzia per le pari opportunità, la valorizzazione del benessere di chi lavora contro le discriminazioni", in riferimento al quale è stato adottato l'aggiornamento del Piano delle Azioni Positive, programma triennale 2018-2020, corredato dal parere positivo della Consigliera effettiva di parità regionale (DDG 197/2018).

Per quanto concerne la gestione contabile, si richiamano i seguenti atti e documenti:

- Bilancio Pluriennale di Previsione 2018-2020, adottato con DDG n.155 del 18.06.2018 ed approvato con L.R. n.14 del 10.08.2018;
- n. 2 variazioni compensative interne del Bilancio di Previsione 2018-2020 (DDG n. n.230-305/2018);
- assestamento del Bilancio di Previsione Pluriennale 2018-2020, adottato con deliberazione n. 341 del 30.11.2018, esaminato favorevolmente dalla Giunta Regionale ai fini del prescritto controllo con DGR n.1349 del 20.12.2018, giusta DDG n. 46/2019 di presa d'atto;
- "*Riaccertamento dei Residui Attivi e Passivi al 31/12/2018*, giusta DDG n. 208 del 18.07.2019, come rettificata con DDG n.211/2019, su cui il Revisore Unico dei Conti ha espresso parere favorevole con verbali n.18/2019 e n.19/2019.

Per gli aspetti tecnici e di maggior dettaglio relativi alla gestione finanziaria e contabile, si rinvia all'approfondimento di cui al successivo paragrafo 5, oltre che alla relazione tecnica allegata ai documenti di bilancio.

A.R.P.A.B. - Via della Fisica, 18 C/D – 85100 Potenza - P. I./C.F.01318260765 – tel. 0971.656111 - Fax 0971.601083 – PEC: protocollo@pec.arpab.it

2. IL CONTESTO DI RIFERIMENTO

La Basilicata è caratterizzata da un sistema territoriale e ambientale articolato, su cui agiscono fattori di pressione che ne determinano una complessità che supera i confini regionali, delineandosi come questione di rilievo nazionale. Tale complessità necessita di attività specifiche di monitoraggio e controllo.
Per delineare una strategia finalizzata al miglioramento e al potenziamento del sistema di controllo, monitoraggio e protezione dell'ambiente è necessario inquadrare il contesto di riferimento rispetto al quale tali attività devono estrinsecarsi.

Il territorio lucano è classificato prevalentemente in zona «montana» (47%) e «collinare» (45%); solo i comuni della costa ionica appartengono alla zona altimetrica "pianura" (8% del territorio lucano).
L'11% della popolazione risiede ad un'altitudine inferiore a 300 m (pianura). La costa lucana, classificata in pianura costiera del litorale ionico (costa bassa e sabbiosa) e rilievi tirrenici del litorale tirrenico (costa alta e rocciosa), presenta fenomeni di degradazione fisica e biologica dovuti all'avanzamento della desertificazione e all'erosione.
Il territorio regionale è interessato, inoltre, da una complessa e fitta rete idrografica, incentrata sui cinque fiumi che sfociano nel mar Jonio (Bradano, Basento, Cavone, Agri e Sinni), i cui bacini si estendono su circa il 70% del territorio regionale; la restante porzione è invece interessata dal bacino in Destra del fiume Ofanto, che sfocia nel mar Adriatico, e dai bacini del fiume Sele, Noce e Lao, con foce nel mar Tirreno.
Il sistema dei corpi idrici superficiali della Basilicata è costituito anche da numerosi laghi artificiali determinati dalle importanti opere di sbarramento che interessano tali fiumi. Il territorio regionale, di notevoli dimensioni e modesta densità abitativa, mostra significativi interventi di antropizzazione.
In Val d'Agri, infatti, vi è il più grande giacimento petrolifero su terra ferma d'Europa. È in fase di completamento, inoltre, nell'ambito del Progetto Tempa Rossa, il relativo Centro Olio.
Sul versante settentrionale del territorio lucano, nel territorio del Vulture Melfese, è incentrato un importante complesso industriale, che include uno degli stabilimenti automobilistici più produttivi d'Europa e diversi suoi indotti, oltre all'inceneritore e alla centrale di produzione di energia elettrica.

In provincia di Matera, oltre alla presenza di installazioni per l'estrazione di gas, è ubicato un sito nazionale di stoccaggio di scorie radioattive, monitorato dalla rete di monitoraggio di ARPA Basilicata, attraverso il suo Centro Regionale Radioattività.

Nel territorio lucano sono presenti anche diversi Siti Contaminati o Potenzialmente Contaminati. Particolare attenzione ambientale rivestono i due SIN (Siti contaminati di Interesse Nazionale), localizzati nell'area di Tito (PZ) e in Val Basento (MT), che si estendono complessivamente per circa 4.000 ettari.
Relativamente alla produzione e gestione dei rifiuti, si segnala l'approvazione del Piano Regionale di Gestione dei Rifiuti (PRGR- DGR n. 568/2016), che contiene le scelte di intervento in relazione alla vulnerabilità del territorio, alle caratteristiche peculiari del sito e alla pericolosità dei rifiuti. Il PRGR è integrato dal Piano Regionale per la Bonifica dei Siti Contaminati, approvato contestualmente ad esso.

In Basilicata sono presenti nove stabilimenti a Rischio d'Incidente Rilevante (RIR), attività rientranti tra quelle previste dalla Direttiva Seveso III (2012/18/UE), recepita dall'Italia con il decreto legislativo 26 giugno 2015, n. 105. Sicuramente il più noto stabilimento suscettibile di causare incidenti rilevanti è il Cento Oli Val D'Agri (COVA) nel Comune di Viggiano, della Eni S.p.A.

La Basilicata si trova ad affrontare anche due diversi aspetti della gestione del rischio amianto. Il primo è legato alla presenza di amianto naturale nell'area sud della regione, principalmente sul massiccio del Pollino, in cui sono presenti affioramenti di rocce ofiolitiche, dette anche pietre verdi per il loro colore caratteristico. Il materiale estratto in passato dalla cave di Pietre Verdi è stato utilizzato come breccia per la realizzazione di strade o come rivestimento di muretti e pareti.

Il secondo riguarda il monitoraggio di tutti quei manufatti contenenti amianto ancora largamente presenti sul nostro territorio. Le numerose segnalazioni e le richieste di intervento testimoniano che, a quasi venticinque anni dalla messa al bando, è ancora diffusa la presenza di manufatti contenenti amianto a volte in evidente stato di degrado dovuto alla vetustà. È confortante che nei campioni di aerodispersi analizzati non sia stata riscontrata la presenza di fibre di amianto a testimonianza di un buono stato della qualità dell'aria rispetto a questo parametro.

Diverse sono le pressioni esercitate dall'attività antropica sulle acque. Un monitoraggio sistematico dello stato di qualità dei corpi idrici, superficiali e profondi, della Basilicata sarà possibile solo dopo l'approvazione del Piano di Tutela delle Acque da parte della Regione Basilicata. L'ARPAB ha contribuito alla definizione dei punti di indagine sui diversi corpi idrici -fiumi, laghi e invasi, mare - e ne ha avviato il monitoraggio. Per

quanto riguarda le acque di balneazione si riscontrano alcuni punti di criticità sia sulla costa ionica che su quella tirrenica in corrispondenza delle foci dei principali fiumi lucani. Tutte le aree marine monitorate sono comunque risultate balneabili.
Altra pressione ambientale da valutare è l'inquinamento atmosferico. La rete regionale della qualità dell'aria dell'ARPAB è costituita da 15 centraline di differente classificazione e tipologia, per sensoristica installata e caratteristiche dell'area di installazione. L'analisi dei valori rilevati da ARPAB nel 2018 è riportata nei Rapporti trimestrali sullo stato dell'ambiente 2018, pubblicati sul sito istituzionale dell'Agenzia (www.arpab.it)

Per quanto riguarda la componente rumore, il Settimo Programma generale di azione dell'UE in materia di ambiente fino al 2020 «Vivere bene entro i limiti del nostro pianeta», propone quale obiettivo una significativa riduzione dell'inquinamento acustico in Europa che lo avvicini ai livelli raccomandati dall'OMS. A tal fine è necessario dare attuazione alla politica dell'UE , aggiornandola con le più recenti conoscenze scientifiche, implementando misure per ridurre le emissioni di rumore alla sorgente ed intervenendo nella progettazione urbana. Numerosi sono gli strumenti di pianificazione e gestione dell'inquinamento acustico ambientale, introdotti dalla legislazione nazionale. La Legge quadro sull'inquinamento acustico prevede l'obbligo per i Comuni di procedere alla classificazione acustica del territorio di competenza.

Anche le radiazioni non ionizzanti sono un elemento di pressione ambientale. Le normative internazionali di protezione dalle radiazioni non ionizzanti si basano su una valutazione dei possibili effetti sanitari "acuti" e fissano livelli di esposizione. L'importanza dell'attività di controllo di ARPAB sulle citate radiazioni è data dal numero crescente di interventi di misura fatti a seguito di richiesta di privati su tutto il territorio regionale. Di pari passo crescono le richieste di pareri tecnici da parte dei gestori delle reti di telefonia mobile sull'installazione di nuovi apparati.
Altra pressione ambientale è il Consumo di Suolo. In Europa si è consolidato negli anni un processo antropogenico, non reversibile, strettamente legato all'incremento dell'occupazione del terreno, definito come consumo di suolo, che porta alla progressiva trasformazione di superfici naturali o agricole in aree urbanizzate. A livello nazionale, dove alcuni caratteri dei processi di urbanizzazione rendono il fenomeno del consumo di suolo intenso, manca una legge che preveda limiti o controllo del consumo di suolo. Anche la Regione Basilicata non é immune da questo fenomeno, sia per l'espansione delle aree urbane, sia per le trasformazioni dell'ambiente prettamente rurale e sia per i recenti fenomeni di uso delle terre agricole per la produzione di energia attraverso la tecnologia del fotovoltaico a terra.

A.R.P.A.B. - Via della Fisica, 18 C/D – 85100 Potenza - P. I./C.F.01318260765 – tel. 0971.656111 - Fax 0971.601083 – PEC: protocollo@pec.arpab.it

3. MISSION E STRUTTURA DELL'AGENZIA

L'ARPA Basilicata è regolata dalla Legge Regionale n. 37/2015 e dalla Legge n.132/2016; quest'ultima ha istituito il Sistema Nazionale a Rete delle Agenzie dell'Ambiente (SNPA), introducendo nel sistema normativo italiano i LEPTA (livelli essenziali delle prestazioni tecniche ambientali) e il Catalogo Nazionale dei Servizi.

L'ARPAB è Ente con personalità giuridica di diritto pubblico, dotato di autonomia tecnico-giuridica, tecnico-scientifica, organizzativo-gestionale, amministrativa e contabile, e, nell'esercizio delle attività ad essa affidate, è organo di vigilanza e controllo, che garantisce imparzialità e trasparenza (art.3, L.R. n.37/2015).
L'ARPA Basilicata è preposta all'esercizio di attività e compiti in materia di prevenzione e tutela ambientale ai fini della salvaguardia dell'ambiente e della salute dei cittadini; svolge compiti di monitoraggio e controllo dei fattori di rischio per la protezione dell'ambiente; valida, verifica ed elabora i dati rilevati; formula pareri agli Enti competenti, fornendo altresì supporto tecnico; partecipa attivamente a gruppi di lavoro tecnico-scientifici per la redazione e realizzazione di progetti nazionali e internazionali.

I principali Stakeholder dell'Agenzia sono, tra gli altri, il Ministero dell'Ambiente, la Regione Basilicata, Il Sistema Nazionale a rete di Protezione dell'Ambiente-SNPA (costituito dall' ISPRA e dalle altre Agenzie), le ASL, la Protezione Civile, i Vigili del Fuoco, la Prefettura, gli Organi di Polizia, gli Enti Locali; le Associazioni ambientaliste, le Organizzazioni Sindacali, le associazioni di categoria, i cittadini e loro associazioni, le Associazioni dei consumatori, le Università ed Istituti di Ricerca.

L'attuale struttura organizzativa di ARPA Basilicata è in fase di trasformazione. Con l'approvazione da parte della Giunta della Regione Basilicata (DGR n.1170 del 7.11.2017) dello schema di Regolamento dell'Agenzia (DDG n. 228/2017), è stato definito il nuovo assetto organizzativo che ha avuto una prima, parziale attuazione nel 2018 con l'attivazione di nuovi uffici e degli incarichi di funzione (secondo la disciplina del CCNL Comparto Sanità 2016/2018).

Nel suo insieme la nuova struttura organizzativa di ARPAB è articolata principalmente in:

3 DIREZIONI	Strutture apicali definite in sintonia con le disposizioni della legge istitutiva (articoli 20 e 23 della L.R. n.37/2015)
2 DIPARTIMENTI	2 Dipartimenti Provinciali (articolo 19 della L.R. n.37/2015)
4 SERVIZI	Strutture organizzative caratterizzate da rilevanza strategica e da complessità nell'azione (articoli 6, 7 e 8 della L.R. n. 37/2015)

Fig. 1 – Struttura organizzativa di ARPAB

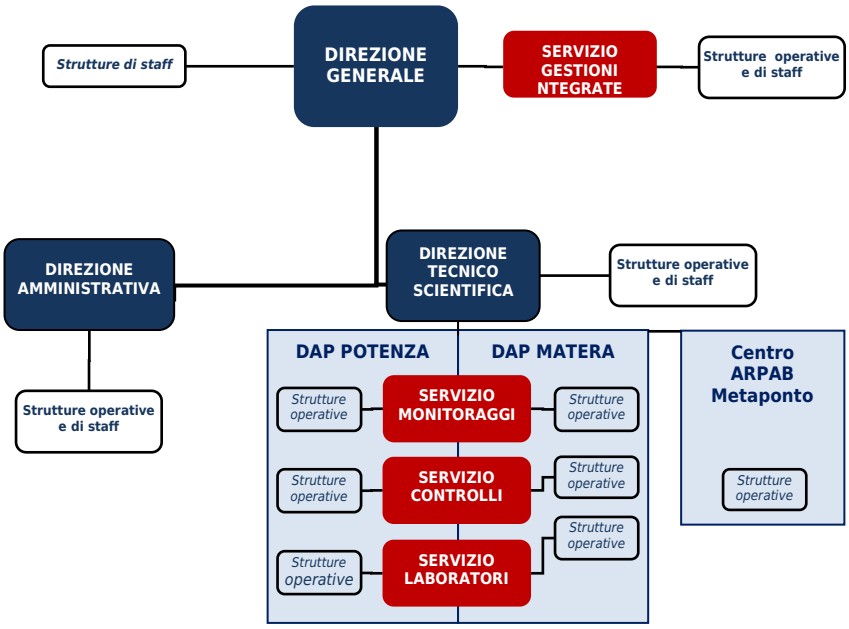

Fig. 2 – Articolazione organizzativa di ARPAB

Tab. 1 – Strutture Operative dell'Agenzia

Direzione Generale	
Segreteria generale e Ufficio Stampa, Comunicazione ed Educazione ambientale	Strutture di STAFF Direzione Generale
Trasparenza e Anticorruzione	
Prevenzione e Protezione	
Pianificazione e Controllo (Pianificazione e programmazione, Controllo di gestione)	Strutture del Servizio Gestioni integrate
Sistemi di Gestione e Accreditamento	
Direzione Tecnico scientifica	
Supporto tecnico per valutazioni e autorizzazioni – Punto Ordinante AIA	Strutture di STAFF Direzione Tecnico Scientifica
Centro di controllo (CMA) e supporto informatico (ICT)	
Reporting ed elaborazione dati	
Controlli integrati impianti e pronta disponibilità	Strutture del Servizio Controlli con sedi nei Dipartimenti ARPAB Provinciali e nel Centro ARPAB di Metaponto
Suolo, rifiuti e siti contaminati (Siti contaminati Rifiuti)	
IEA	
Aria ed emissioni (Verifiche autorizzazioni)	
Acque, scarichi e depurazione	
CRR	Struttura regionale attestata al Dipartimento ARPAB di MT
CRAB (Polveri e Fibre)	Struttura regionale attestata al Dipartimento ARPAB di PZ
Monitoraggio Acque Stato di qualità delle acque	Strutture del Servizio Monitoraggi con sedi nei Dipartimenti ARPAB Provinciali e nel Centro ARPAB di Metaponto
Monitoraggio acque e reti di monitoraggio	
Monitoraggio suolo e desertificazione	
Monitoraggio aria e reti di monitoraggio	
Laboratorio Chimico (Accreditamento laboratori, Inquinanti specifici	Strutture del Servizio Laboratori con sedi nei Dipartimenti ARPAB Provinciali e nel Centro ARPAB di Metaponto
Laboratorio Pesticidi	
Laboratorio Microbiologico	
Laboratorio Ecotossicologia	
Direzione Amministrativa	
Affari Generali e Gestione del personale	Strutture della Direzione Amministrativa
Bilancio e Gestione Finanziaria	
Provveditorato Economato e Ufficio Tecnico	

La struttura di ARPA Basilicata si è ampliata da alcuni anni a seguito dell'incorporazione di un ramo d'azienda della ex società Metapontum Agrobios s.r.l., inquadrata giuridicamente come **Centro Ricerche Metaponto** (Deliberazione direttoriale n. 249 del 31/12/2012 "Attuazione art. 27 comma 5 L.R. n. 17 del 04.08.2011 e della D.G.R. del 28.12.2012 "Autorizzazione stipula atto pubblico per la cessione in favore dell'A.R.P.A.B. del ramo di azienda della società Metapontum Agrobios s.r.l.").

La struttura, con sede a Metaponto, oltre a svolgere funzioni di ricerca applicata, opera in condizioni di piena integrazione con gli altri uffici e servizi, per l'espletamento dei compiti istituzionali dell'Agenzia; tanto, in quanto la volontà della Direzione strategica è l'utilizzo ottimale ed efficace di tutte le risorse umane attestate all'Ente, se pur a diverso titolo (cfr DDG 293 del 29 giugno 2016).

Si riporta di seguito l'organigramma del Centro Ricerche di Metaponto.



Fig. 3 – Articolazione organizzativa del CRM

4. LE RISORSE UMANE

Il personale complessivo operante in ARPAB alla data del 31.12.2018 è riportato in tabella 2.

Tab. n. 2 – Personale complessivo (valori assoluti al 31.12.2018)

Contratto privato	Numero direttori – contratti privatistici	**3** [1]
CCNL pubblico impiego	Numero dirigenti - tempo indeterminato	12 [2]
	Numero dirigenti - tempo determinato	3 [3]
	Numero dipendenti Comparto - tempo indeterminato	111 [4]
	Numero dipendenti Comparto - tempo determinato	0
	Totale	**126** [5]
CCNL chimici (C.R.M. Centro Ricerche Metaponto)	Numero dirigenti C.R.M. (Centro Ricerche Metaponto) – tempo indeterminato	1
	Numero dipendenti non dirigenti C.R.M. – tempo indeterminato	27 [6]
	Numero dipendenti Comparto C.R.M. Contratto tempo determinato	0
	Numero dirigenti C.R.M. Contratto tempo determinato	0
	Totale	**28** [7]
Contratto di somministrazione a tempo determinato	Numero unità di personale a tempo determinato	**58** [8]
NUMERO TOTALE		**215** [9]

NOTE:

[1] Dato che comprende il Direttore Generale, Il Direttore Amministrativo ed il Direttore Tecnico-Scientifico.

[2] Di cui n. 1 unità dirigenziale a tempo indeterminato assente per aspettativa senza assegni per incarico presso la Regione Basilicata

[3] Di cui n.2 unità dirigenziali a tempo determinato su Progetto Masterplan

[4] Di cui n. 5 unità assenti di cui: n.3 per aspettativa senza assegni e n. 2 in comando presso l'Ufficio della Protezione Civile della Regione Basilicata

[5] Di cui n.6 unità assenti (si cfr precedenti note n.2 e 4)

[6] Di cui n.1 unità assente per utilizzo funzionale presso Fondazione Basilicata Biomedica

[7] Di cui n.1 unità assente (cfr nota 6)

[8] Personale Masterplan

[9] Di cui n.7 unità assente (si cfr precedenti note n.5 e 7).

Tab. n. 3 - Età media della *forza lavoro* Arpab 2018

Descrizione	Età
Età media del personale del comparto (anni) - CCNL Pubblico Impiego	51,74
Età media del personale del comparto (anni) - CCNL Chimici (C.R.M.)	51,37
Età media del personale somministrato a tempo determinato (anni)	38,81
Età media dei dirigenti (anni) - CCNL Pubblico Impiego	56,61
Età media dei dirigenti (anni) - CCNL Chimici (C.R.M.)	59

Tab. n. 4 - Titolo di studio della *forza lavoro* Arpab 2018

Descrizione	%
Dipendenti del comparto in possesso di laurea - CCNL Pubblico Impiego	51,79
Dipendenti del comparto in possesso di laurea - CCNL Chimici (C.R.M.)	48,15
Personale somministrato a tempo determinato in possesso di laurea	49
Dirigenti in possesso di laurea - CCNL Pubblico Impiego	100,00
Dirigenti in possesso di laurea - CCNL Chimici (C.R.M.)	100,00

Come si evince dalla tabella 3, l'età media dei dirigenti è di 57 anni; quella dei dipendenti del comparto, di cui circa il 50% è in possesso di laurea, è di 52 anni.

Tab. 5 - Suddivisione di genere-CCNL pubblico impiego

Personale	Donne	Uomini
Dirigenti	7	8
Comparto	54	57

Tab. 6 - Suddivisione di genere-CCNL chimici (C.R.M.)

Personale	Donne	Uomini
Dirigenti	0	1
Comparto	11	16

Tab. 7 - Suddivisione di genere personale in somministrazione

Personale	Donne	Uomini
Comparto	28	30

Tab. 8- DOTAZIONE ORGANICA DELL'A.R.P.A.B. - CCNL pubblico impiego

QUALIFICA/PROFILO	Categoria	Nr. posti D.O. Del n. 202 del 2007	Organico di fatto al 31/12/2018	Posti vacanti
DIRETTORE GENERALE			1	
DIRETTORE (ante L:R. n.37/2015)		1		
DIRETTORE AMMINISTRATIVO			1	
DIRETTORE TECNICO-SCIENTIFICO	DIR		1	
DIRIGENTE	DIR	22	13 (1) (2)	9
COLLABORATORE AMMINISTRATIVO Esperto	DS	11	1	7
COLLABORATORE TECNICO PROF. Esperto			3 (3)	
COLLABORATORE AMMINISTRATIVO PROFESSIONALE	D	89	16	15
COLLABORATORE TECNICO PROF.			39 (4)	
COLLABORATORE SANITARIO PROF.			19	
ASSISTENTE AMMINISTRATIVO	C	53	4	36
ASSISTENTE TECNICO			13	
OPERATORE TECNICO SPECIALIZZATO	BS	2	1	1
COADIUTORE AMMINISTRATIVO	B	30	9	15
OPERATORE TECNICO			6	
TOTALE		**207** (5)	**124**	**83**

NOTE:

[1] Di cui n. 1 unità dirigenziale a tempo indeterminato assente per aspettativa senza assegni per incarico presso la Regione Basilicata

[2] Di cui n.1 unità dirigenziali a Tempo Determinato

[3] Di cui n. 1 unità assente per aspettativa senza assegni

[4] Di cui n. 4 unità assenti di cui: n.2 per aspettativa senza assegni e n. 2 in comando presso l'Ufficio della Protezione Civile della Regione Basilicata

[5] Per omogeneità di confronto, n. 207 corrisponde a n. 208 senza il Direttore ante LR n. 37/2015 e smi.

Tab. 9- ORGANICO CRM - A.R.P.A.B. - CCNL chimici (al 31.12.2018)

Inquadramento	Categoria	Nr.
DIRIGENTE	DIR	1
QUADRI	A	4 (1)
IMPIEGATI CON FUNZIONI DIRETTIVE O SPECIALISTICHE EQUIVALENTI	B	9
IMPIEGATI varie mansioni	C	7
IMPIEGATI, QUALIFICHE SPECIALI E OPERAI varie mansioni	D	6
IMPIEGATI, QUALIFICHE SPECIALI E OPERAI varie mansioni	E	1
TOTALE		**28** [1]

NOTE:
[1] Di cui n.1 unità assente per utilizzo funzionale presso Fondazione Basilicata Biomedica.

Tab. 10 - Dirigenti a tempo determinato – Masterplan (al 31.12.2018)

QUALIFICA/PROFILO	Categoria	Unità di Personale in servizio al 31/12/2018
DIRIGENTE	DIR	2
TOTALE		**2**

Tab. 11 - Personale in somministrazione a tempo determinato – Masterplan (al 31.12.2018)

QUALIFICA/PROFILO	Categoria	Unità di Personale in servizio al 31/12/2018
COLLABORATORE AMMINISTRATIVO PROFESSIONALE	D	4
COLLABORATORE TECNICO PROFESSIONALE		39
ASSISTENTE TECNICO	C	15
TOTALE		**58**

Tra i problemi che maggiormente si sono imposti all'attenzione della Direzione Strategica, sin dal suo insediamento, vi è la scarsità di risorse umane.

La carenza di risorse umane è stata più volte evidenziata nel corso di questi ultimi anni e maggiormente negli ultimi mesi, alla luce sia della progressiva riduzione di personale verificatasi nel tempo (con turn - over assolutamente insufficiente a causa dei limiti normativi e finanziari) sia delle esigenza di potenziamento della capacità operativa in relazione alle accresciute funzioni di monitoraggio e controllo derivanti dalla normativa e dalla maggiore complessità dei fenomeni oggetto di attività (p.e. settore idrocarburi). Inoltre, l'elevata età media del personale (52 anni per il comparto e 57 anni per la dirigenza) dimostra come si renda necessario ed indifferibile il rafforzamento della dotazione strutturale delle risorse umane, unitamente all'arricchimento dell'insieme delle competenze tecniche e metodologiche a disposizione dell'Agenzia.

Tra le criticità si deve anche considerare la difficoltà di rotazione e mobilità interna tra funzioni ed uffici, tutti egualmente sotto organico e comunque caratterizzati, in molti casi, da professionalità e competenze specifiche.

Nel corso del triennio 2016-2018 sono state completamente attuate le azioni di reclutamento possibili secondo la regolazione vigente, utilizzando le graduatorie esistenti nei limiti degli spazi assunzionali previsti, per come determinati dai piani dei fabbisogni adottati annualmente (DDG n.168/2016, DDG n.347/2016, DDG n.354/2016, DDG n.407/2016, DDG n.447/2016, DDG n.311/2017 e DDG n.374/2017, DDG n. 331/2017, DDG n.354/2017, DDG n.364/2017 e DDG n.160/2018).

A seguito dell'approvazione del Piano Industriale Masterplan (DGR n.435/2016 e DGR n.1101/2016) e per consentire l'implementazione delle attività indifferibili e irrinunciabili di tipo obbligatorio, non svolte o svolte parzialmente, è stata espletata, da parte della Stazione Unica Appaltante regionale SUA-RB, una procedura di gara per un Accordo Quadro con la messa in disponibilità di 75 unità di personale (numero poi elevato ad 80 unità), mediante servizio di somministrazione di lavoro temporaneo (rif. DD SUA-RB n.55/2016 di indizione gara - DDG ARPAB n.349 del 18.08.16 - e DD SUA – RB n.63/2017 di affidamento del servizio - DDG n.221 del 19.07.17).

In conseguenza, è stato definito lo schema di Accordo Attuativo (DDG n.317-319/2017) e quindi in data 9.10.2017 è stato sottoscritto il 1° Accordo Attuativo. Con tale accordo attuativo si è provveduto a richiedere un totale di 42 figure professionali, di cui n. 40 contrattualizzate.

In data 29.6.2018 è stato sottoscritto il rinnovo del Primo accordo Attuativo e il 12.07.2018 è stato sottoscritto l'Accordo Attuativo I BIS, con il quale si è provveduto a richiedere 17 figure che, con il primo Addendum, sottoscritto il 31 agosto 2018, sono diventate 18. Il secondo Addendum all'Accordo Attuativo I BIS è stato sottoscritto il 14 settembre 2018.

Complessivamente, al 31.12.2018, risultavano in servizio 58 unità di personale in somministrazione a tempo determinato, la cui spesa è sostenuta a valere su fondi aggiuntivi di provenienza comunitaria e quindi non soggetta alle limitazioni previste dalla vigente legislazione (in particolare, art. 1, commi 557 e seguenti della Legge n. 296/2006 e smi e art. 9, comma 28, del Decreto Legge n. 78/2010 e smi), come ancora di recente confermato anche dal Dirigente dell'Ufficio Risorse Umane e Organizzazione della Regione Basilicata con nota prot. n. 94159/11AG del 04.06.2019 (ns. Prt.G. 0009614/2019 del 04.06.2019), di cui si è preso atto con DDG n.165/2019. Su tale aspetto ci si soffermerà oltre più diffusamente.

Alla fine dell'anno 2018, in conseguenza del mancato accordo con i sindacati per l'elevazione della percentuale di lavoratori somministrati da immettere in servizio per l'attuazione del Masterplan (accordo da stipularsi ai sensi dell'art. 8, comma 5, lettera g) del CCNL Comparto Sanità 21.05.2018), sono state sospese le procedure per il rinnovo degli Accordi Attuativi (DDG n. 389/2018 e n. 8/2019); successivamente, a seguito di confronti in sede regionale, è stato formalizzato accordo per sostituire i lavoratori somministrati con lavoratori assunti a tempo determinato e sono state avviate le relative procedure. Nelle more, in sede di contrattazione decentrata, sono state concluse le intese per la proroga dei contratti dei lavoratori somministrati già in essere al 31.12.2018 dapprima fino al 23 marzo 2019 (DDG n. 12-15-16-17/2019) e successivamente fino al 30.09.2019 (DDG n. 82/2019).

Si dà atto, in questa sede, che, uniformandosi agli indirizzi regionali, l'Agenzia ha successivamente sospeso le procedure per il reclutamento di personale a tempo determinato (cfr. DDG n. 146-153/2019), in considerazione delle criticità emerse circa la possibilità di utilizzo delle risorse comunitarie a valere sui fondi FESR 2014-2020 per il finanziamento delle spese di personale, secondo quanto dettagliatamente esposto in atti (si cfr. tra tutti, la DDG n. 202/2019).

A seguito di interlocuzioni con l'Assessorato all'Ambiente ed Energia ed i responsabili regionali degli uffici competenti (Dirigente Generale del Dipartimento Programmazione e Finanze in qualità di RUP regionale del Masterplan e Autorità di Gestione Fondi FESR 2014-2020), è stata quindi prospettata la possibilità di finanziare la spesa per il personale Masterplan con le risorse di cui all'Accordo tra ENI e Regione Basilicata rep. n. 584/2018, oggetto di riprogrammazione. Tale soluzione garantirebbe il rispetto delle vigenti disposizioni in materia di limiti alle spese del personale (art. 1, commi 557 e seguenti della Legge n. 296/2006 e smi e art. 9, comma 28, del Decreto Legge n. 78/2010 e smi) atteso che, trattandosi di risorse private, non risultano compromessi gli equilibri di finanza pubblica.

La proposta è stata sottoposta alla valutazione di ENI (rif. nota prot. n. 124408/10AE – ns. prot. n. 13343 del 24.07.2019 - a firma del Capo di Gabinetto e del Dirigente Generale del Dipartimento Presidenza della Giunta) e si è in attesa della formalizzazione.

L'Agenzia ha per altro segnalato (cfr. prot. n. 0014305/2019 e n. 0014308/2019) che la proposta, così come formulata, andrebbe emendata al fine di ricomprendere anche il personale da impegnare nella realizzazione dei progetti speciali commissionati dal Dipartimento regionale Ambiente ed Energia, taluni necessari anche per evitare procedure di infrazione comunitaria.

Il progetto di Rendiconto Generale 2018 dell'Agenzia, in mancanza di atti formali di diverso contenuto, è stato comunque predisposto confermando l'importo e la provenienza dei trasferimenti Regionali erogati con la Determinazione del Dirigente Generale del Dipartimento Programmazione e Finanze n. 12A2.2017/D.02314 del 19.12.2017 (capitolo del bilancio regionale "*U26073 – PO FESR 2014-2020 Asse V – Tutela dell'Ambiente ed uso efficiente delle risorse*") per il finanziamento della Linea A del Masterplan (personale). Tanto, anche in esito alla procedura di circolarizzazione delle posizioni di credito – debito con la Regione alla

data del 31.12.2018, giusta note prot. n. 60453/12AB del 05.04.2019 e prot. n. 84726/12AB del 20.05.2019, entrambe dell'Ufficio Risorse Finanziarie e Bilancio - Dipartimento Programmazione e Finanze, asseverata dal Revisore Unico dell'ARPAB con nota informativa ex art. 11, comma 6, lettera j) del D.Lgs. n.118/2011, prot. n.0009042 del 27.05.2019.

Occorre per altro considerare che la presenza del personale in somministrazione a tempo determinato ha consentito un rafforzamento temporaneo delle capacità operative e tecniche dell'Agenzia. Le unità acquisite sono state selezionate in base a profili specialistici indicati per ciascun ufficio nel Masterplan e hanno supportato il personale agenziale in attività documentali, di laboratorio e di campo. Il potenziamento delle risorse umane ha contribuito al raggiungimento degli obiettivi annuali delle singole strutture e dell'Agenzia nel suo complesso.
E' di tutta evidenza per altro che la carenza di risorse umane, non solo rispetto alla gamma di servizi in carico ma alla stessa dotazione organica storica, potrà essere efficacemente fronteggiata solo attraverso un'azione organica e strutturale resa possibile dalla normativa e supportata da adeguate risorse finanziarie.

Un primo passo in tal senso, ancorché iniziale e non esaustivo, è rappresentato dall'art.1 c.563 della L.n.205/2017 (Legge di Bilancio 2018) il quale prevede che «*Nell'ambito delle risorse finanziarie disponibili e nei limiti delle dotazioni organiche, al fine di garantire l'efficace svolgimento delle funzioni di monitoraggio e controllo ambientale, in relazione a quanto previsto dall'articolo 16, comma 1, della legge 28 giugno 2016, n. 132, e nelle more dell'adozione del decreto del Presidente del Consiglio dei ministri previsto dall'articolo 9, comma 3, della medesima legge, le regioni, valutata prioritariamente l'assegnazione temporanea di proprio personale, possono autorizzare le rispettive agenzie regionali per la protezione dell'ambiente, per il triennio 2018-2020, a procedere all'assunzione di personale con rapporto di lavoro a tempo indeterminato per il contingente strettamente necessario ad assicurare lo svolgimento delle suddette attività, incrementando il turn over previsto a legislazione vigente nella misura massima del 25 per cento e individuando preventivamente, nel rispetto degli equilibri di finanza pubblica, le occorrenti risorse finanziarie da trasferire alle medesime agenzie. A tale fine, nell'ambito del piano triennale dei fabbisogni delle assunzioni, le predette agenzie determinano annualmente i fabbisogni e i relativi piani occupazionali da sottoporre all'approvazione delle regioni di riferimento. L'entità delle risorse del piano annuale costituisce il corrispondente vincolo assunzionale*».

Oltre alle problematiche sopra evidenziate, si fa presente che ancora per il 2018 l'Agenzia non ha avuto la disponibilità di risorse umane altamente specializzate, che la Regione ha ritenuto di utilizzare in via contingente presso i propri uffici per porre rimedio ad esigenze afferenti altri settori funzionali del sistema Regionale (nr.1 dirigente tecnico in aspettativa per l'utilizzo nel settore trasporti, nr.3 funzionari esperti in comando presso la Protezione Civile regionale, nr.1 esperto specializzato del CRM in utilizzo funzionale presso la Fondazione Basilicata Biomedica).
Pur non sottraendosi alla doverosa ottemperanza alle disposizioni superiori, è di tutta evidenza che tale situazione ha sottratto preziose competenze quali-quantitative indispensabili per la copertura di funzioni importanti in carico all'Agenzia.

LA PROGRAMMAZIONE DEI FABBISOGNI DI PERSONALE

Con DDG n.278 del 21.09.2018 l'Agenzia ha adottato il "*Piano triennale dei fabbisogni del personale (PTFP) 2018-2020 di cui all'art.6 del D.Lgs n. 165/2001*".
In sede di controllo, la Regione Basilicata, con DGR n. 1023/2018, ha chiesto di modificare ed integrare l'atto di programmazione predisposto dall'Agenzia, ed in particolare di predisporre la relazione tecnico descrittiva e la relazione tecnico finanziaria in conformità alle "*Linee di indirizzo per la predisposizione dei piani di fabbisogni di personale delle PP.AA.*" del Ministro per la Semplificazione e la Pubblica Amministrazione (DM 08.05.2018), pubblicate in G.U. n. 173 del 27 luglio 2018.

Il piano, come riformulato, è stato nuovamente adottato con la DDG n. 340 del 30.11.2018 e quindi con DDG n. 351 del 04.11.2018 sono stati corretti alcuni errori materiali ed effettuate ulteriori integrazioni.

Con DGR n. 2 del 07.01.2019, la Giunta Regionale ha tuttavia nuovamente espresso parere non favorevole all'approvazione del Piano, annullando l'atto adottato dall'Agenzia. In particolare l'ufficio regionale competente per l'istruttoria ha ritenuto non condivisibile la scelta dell'Agenzia che, alla luce della normativa vigente (art.3, comma 5 del D.L. n. 90/2014 e smi) e di taluni orientamenti della magistratura contabile (Deliberazione n. 222 del 26.07.2018 della Sezione Regionale di Controllo della Lombardia), aveva stabilito di

utilizzare il budget assunzionale disponibile indistintamente per assunzioni di personale della dirigenza e del comparto.

Il Piano triennale dei fabbisogni 2018-2020 è stato quindi riproposto con DDG n. 14 del 15.01.2019, ha ottenuto parere favorevole da parte del Revisore Unico di Conti (DDG n. 29/2019) e quindi definitivamente approvato dalla Regione Basilicata (rif. DDG n. 58/2019 – DGR n. 158/2019).

È per altro interessante rilevare che di recente (giugno 2019), la Sezione Autonomie della Corte dei Conti, pronunciandosi sulla questione di massima posta dalla Sezione regionale di Controllo per la Regione Puglia, si è espressa nel senso di riconoscere la possibilità di cumulo dei valori economici delle capacità assunzionali per il personale dirigenziale e non dirigenziale riferiti alle cessazioni dell'anno precedente, ai sensi dell'articolo 3, comma 5, del D.L.n.90/2014, allo scopo di determinare un unico budget complessivo, utilizzabile indistintamente per assunzioni riferite a personale dirigenziale e non, in linea con la programmazione dei fabbisogni di personale, ai sensi dell'articolo 6 del D.Lgs. n. 165/2001, e nel rispetto dei vincoli finanziari previsti dalla legislazione vigente (Deliberazione Sezione Autonomie n. 17/2019 del 11.06.2019).

Tanto premesso, si ritiene utile il richiamo alla normativa di settore che ha regolato, ancora per l'anno 2018, il calcolo della capacità di spesa per l'assunzione di personale:

- art. 1, comma 557 *quater* della Legge 27 dicembre 2006, n. 296 (Legge Finanziaria 2007), introdotto dal DL n. 90/2014 (conv. L n. 114/2014), a norma del quale «*…a decorrere dall'anno 2014 gli Enti assicurano, nell'ambito della programmazione triennale dei fabbisogni di personale, il contenimento delle spese del personale con riferimento al valore medio del triennio precedente alla data di entrata in vigore della presente disposizione*»;
- art. 1, comma 228 della legge 28 dicembre 2015, n. 208 (Legge Finanziaria 2016), ai sensi del quale nel triennio 2016-2018 le Regioni ed Enti locali possono procedere «*…ad assunzioni di* ***personale a tempo indeterminato di qualifica non dirigenziale*** *nel limite di un contingente di personale corrispondente, per ciascuno dei predetti anni ad una spesa pari al 25% di quella relativa al medesimo personale cessato nell'anno precedente*»; a decorrere dall'anno 2019 la percentuale è fissata nella misura del 100% (art. 3, co. 5, del DL n. 90/2014);
- art. 3, comma 5 del DL 24 giugno 2014, n. 90 (convertito in Legge n. 114/2014), non modificato dall'art. 1, co. 228, della legge n. 208/2015, a norma del quale che negli anni 2016 e 2017 «*…le Regioni e gli Enti locali sottoposti al patto di stabilità procedono ad assunzione di personale…*» **dirigenziale** «*…a tempo indeterminato nel limite di un contingente di personale complessivamente corrispondente ad una spesa pari…*» all'«*…80 per cento...*» di quella relativa al personale di ruolo cessato nell'anno precedente «*…e del 100 per cento a decorrere dall'anno 2018*»;
- art. 3, comma 5 del DL 24 giugno 2014, n. 90, come modificato ed integrato dal DL 19 giugno 2015, n.78 (convertito in L n. 125/2015), che prevede che «*a decorrere dall'anno 2014 è consentito il cumulo delle risorse destinate alle assunzioni per un arco temporale non superiore a tre anni, nel rispetto della programmazione del fabbisogno e di quella finanziaria e contabile; è altresì consentito l'utilizzo dei residui ancora disponibili delle quote percentuali delle facoltà assunzionali riferite al triennio precedente*».
- art. 9, comma 28 del DL 31 maggio 2010, n. 78, come modificato dal DL n.90/2014 (conv. in Legge n. 114/2014), il quale stabilisce che «*a decorrere dall'anno 2011…*» le PPAA «*…possono avvalersi di personale a tempo determinato o con convenzioni ovvero con contratti di collaborazione coordinata e continuativa nei limite del 50% della spesa sostenuta per le stesse finalità nell'anno 2009*».

Le disposizioni che precedono, hanno consentito di determinare le grandezze di riferimento per la predisposizione del piano triennale dei fabbisogni 2018-2020. Le risorse finanziarie destinate all'attuazione dello stesso sono pertanto quantificate:

- sulla base della spesa per il personale in servizio a tempo indeterminato, compreso il personale in comando da altre amministrazioni, per il quale l'Agenzia sostiene l'onere del trattamento economico;

- con riferimento alle diverse tipologie di lavoro flessibile, nel rispetto della disciplina ordinamentale di cui agli artt. 7 e 36 del D.Lgs. n. 165/2011 e smi, nonché delle limitazioni previste dall'art.9, comma 28, del DL n. 78/2010 e smi. I rapporti di lavoro flessibile non determinano riflessi definitivi sul PTFP, ma incidono sulla spesa di personale e quindi sul limite massimo della stessa.
  Nell'ambito del lavoro flessibile, non è conteggiato il personale a tempo determinato (anche somministrato), la cui spesa è finanziata da terzi a fronte di specifici programmi/progetti;
- con riferimento ai risparmi da cessazione di rapporti di lavoro a tempo indeterminato relativi all'anno precedente;
- in ragione delle facoltà assunzionali previste a legislazione vigente, in relazione alla disciplina di determinazione dei tetti di spesa per il personale;
- in relazione all'assunzione delle categorie protette che, limitatamente alla quota d'obbligo, sono escluse dal budget per le assunzioni e non concorrono alla determinazione del limite;
- in relazione alle altre spese che compongono la spesa del personale (spesa per missioni, buoni pasto, visite medico competente, etc.).

Il PTFP dell'ARPAB per il triennio 2018-2020 è stato pertanto redatto in coerenza con la programmazione finanziaria e con i vincoli di bilancio e nel limite degli stanziamenti riportati nel Bilancio Pluriennale di Previsione 2018-2020, adottato dall'Agenzia con DDG n.155 del 18.06.2018 ed approvato con LR n.14 del 10.08.2018 (BUR n.32 del 13.08.2018).

Con il PTFP 2018 -2020, l'Agenzia (in considerazione della necessità illustrate nella relazione tecnico descrittiva al Piano stesso, cui si rimanda), ha programmato l'assunzione di **nn. 5 Collaboratori Tecnici Professionali e** di **n. 1 Collaboratore Amministrativo Professionale** con part- time al 60%, i cui costi incidono annualmente per l'importo complessivo di € **183.461,93**, calcolato in forza di quanto indicato dalla Conferenza delle Regioni – doc n. 11/17/CR06/C1e dalla Circolare n. 17786/2011 del Dipartimento della Funzione Pubblica Tabella A – pag 3.

Le procedure di selezione sono state avviate nei primi mesi del 2019, dapprima con ricorso agli istituti della mobilità obbligatoria (ex art. 34 e 34 – bis del D.Lgs. n. 165/2001 e smi) e volontaria (ex art. 30 del D.Lgs. n. 165/2001 e smi) e quindi, all'esito infruttuoso delle suddette procedure, con l'indizione dei relativi concorsi pubblici.

In attuazione del Piano dei fabbisogni dell'anno 2017, si sta attualmente procedendo alla selezione **n. 1 unità di personale dirigenziale** (Dirigente Ambientale - ruolo tecnico) mediante procedura di mobilità volantaria.

Sono compresi nella spesa del personale i trattamenti accessori da riconoscere a dirigente e comparto a valere sui fondi contrattuali.
Nel corso dell'anno 2018 l'Agenzia ha adottato i provvedimenti di costituzione dei suddetti fondi, sia in via provvisoria che definitiva e, con riferimento ai fondi contrattuali del comparto, ha provveduto alla loro rideterminazione alla luce della nuova disciplina introdotta dagli artt. 80 e 81 del CCNL Comparto Sanità 2016-2018, sottoscritto il 21.05.2018 (rif. DDG n.177-383-385-388/2018 e DDG n.115-386-387/2018).

Per maggior dettaglio si fa rinvio ai provvedimenti citati e/o richiamati, tutti consultabili all'Albo on line e/o nelle sezioni del sito dedicate.

LE POLITICHE DI GENERE

Con DDG n. 258 dell'1.06.2016, l'attuale Direzione dell'Agenzia ha costituito il CUG, superando così il notevole vuoto amministrativo degli anni pregressi, oltre un rilevante gap nel dispiego concreto di strumenti a vantaggio dei dipendenti; il Comitato unico di Garanzia si è dotato di un Regolamento di funzionamento, validandone all'unanimità i contenuti (Deliberazione n.145/2016).

Si è poi lavorato al fine di predisporre il collegamento con la Rete dei Comitati Unici Garanzia delle Agenzie Regionali dell'Ambiente, alla quale l'Agenzia ha aderito con la DDG n. 202/2016. Il Comitato Unico di Garanzia ha avviato le proprie attività nel mese di giugno 2016, successivamente alla sua costituzione.

Il CUG ARPAB ha predisposto la proposta di aggiornamento del ***Piano Triennale Di Azioni Positive 2018-2020*** che, sottoposto come prescritto all'Ufficio della Consigliera regionale di parità, ne ha ricevuto il parere favorevole con comunicazione prot. n.119994/15AG dell'11.07.2018 (prot. generale ARPAB 0011817 di pari data), approvato poi con DDG n.197 del 16.07.2018.

Le azioni previste dal Piano 2018 -2020 si propongono quale consolidamento del percorso avviato nel primo triennio di costituzione del Comitato, in primis attraverso l'adesione ad attività e progetti avviati dall'Ufficio della Consigliera Regionale quale, ad esempio, il PROGETTO EQUAL TIME, avente lo scopo di "mettere in rete" tutti i CUG e i CPO (Comitati per le Pari Opportunità), costituiti rispettivamente presso le pubbliche amministrazioni e gli enti pubblici e presso gli ordini professionali della Regione Basilicata, implementando azioni informative/formative comuni e condivise.
Le azioni si distinguono in *azioni a carattere propositivo* (relazione con l'Amministrazione per la redazione dei documenti di carattere amministrativo), *azioni a carattere consultivo* (supporto ed assistenza sulle tematiche di conciliazione dei tempi di vita e lavoro, con l'avvio di percorsi di sperimentazione) e *azioni di verifica* (applicazione della normativa sulle quote di genere, misurazione benessere organizzativo, etc.).

5. RISORSE FINANZIARIE E GESTIONE CONTABILE

Ai sensi dell'art. 33 comma 1 della L.R.n.37/2015, le attività istituzionali obbligatorie sono finanziate attraverso il contributo annuale assegnato dalla Regione Basilicata; quelle non obbligatorie, ossia quelle previste dall'art. 10, comma 2, sono finanziate con le risorse derivanti dai costi posti a carico dei soggetti pubblici e privati richiedenti (art.33, comma 2).

Allo scopo di favorire la capacità di finanziamento aggiuntivo dell'Agenzia, è previsto che i progetti comunitari, statali o di diversa fonte pubblica candidati dall'Agenzia in qualità di coordinatore, ovvero di partner, siano cofinanziati dalla Regione Basilicata mediante un fondo apposito (art. 33 comma 3).

Le prestazioni di tipo oneroso sono riportate nel Tariffario per tempo vigente, che viene periodicamente aggiornato sulla base dell'indice ISTAT dei prezzi al consumo per famiglie di operai ed impiegati.

La legge n.132/2016 prevede di uniformare, progressivamente, i tariffari di tutte le Arpa ad esito di un'attività di armonizzazione delle tipologie di servizi e dei costi standard di produzione.

Per le informazioni dettagliate su dimensioni e consistenze finanziarie delle entrate e delle uscite rilevate nel corso dell'esercizio 2018 in termini di competenza e cassa, nonché per la rappresentazione della situazione economica, si fa rinvio ai Prospetti ed alla Relazione Tecnica al Rendiconto.

E' bene rammentare ed evidenziare l'avvenuta normalizzazione degli strumenti della programmazione e consuntivazione della gestione contabile e finanziaria, che ha avuto le seguenti tappe:

- Rendiconto 2014, riproposto (conseguentemente alla restituzione regionale durante la precedente gestione) con DDG n.43/I e n.44/I del 31.12.2015, integrato con DDG n.61 del 3.02.2016 (a seguito dei chiarimenti richiesti con DGR n.34/2016), definitivamente approvato con LR.n.6 del 13.05.2016;
- Rendiconto Generale 2015, adottato con DDG n.295 del 30.06.16 ed approvato con LR.n.23 del 2.12.2016;
- Bilancio di Previsione 2016-18, adottato con DDG n. 138 dell'11.03.2016 integrata con Deliberazione n. 142 del 14 Marzo 2016, approvato con la L.R. n. 7 del 13.05.2016;
- variazione di Bilancio di Previsione 2016-18, adottata con DDG n. 276 del 16.06.2016, approvata dalla Regione Basilicata con DGR n. 739 del 29.06.2016 e con DCR n. 490 del 02.08.2016;
- variazione di Bilancio di Previsione 2016-18, adottata con DDG n. 387 del 26.09.2016, approvata dalla Regione Basilicata con DGR n. 1160 del 13.10.2016 giusta DDG n. 474 del 18.11.2016;
- altre 4 variazioni compensative interne del Bilancio di Previsione 2016-18 (DDG n.309/2016, n.345/2016, n.372/2016, n.399/2016);
- assestamento del Bilancio di Previsione Pluriennale 2016-2018, adottato con deliberazione n. 548 del 29.12.2016 e approvato dalla Regione Basilicata con DGR n.50 del 31.01.2017 e con DCR n.584 del 21.02.2017;
- Esercizio Provvisorio di Bilancio 2017, giusta deliberazione n. 544 del 29.12.2016 e art.2 L.R.n.29/2016;
- Bilancio Pluriennale di Previsione 2017-19, adottato con DDG n.134 del 7.04.2017 ed, a seguito del parere favorevole reso con DGR n.374 dell'11.05.2017, approvato con L.R.n.15 del 26.06.2017;
- 4 variazioni compensative interne del Bilancio di Previsione 2017-19 (DDG n.248, n.274, n.286 e n.367/2017);
- Rendiconto Generale 2016 adottato con DDG n.209 del 30.06.17 ed, a seguito del parere favorevole reso con DGR n.776 del 26.07.2017, approvato con L.R.n.23 del 26.10.2017;
- Assestamento al Bilancio di Previsione Pluriennale 2017-2019, adottato con DDG n. 419 del 28.12.2017 e integrato con DDG n.66-69/2018 a seguito di richiesta di chiarimenti regionali, trasmesso alla Regione per il controllo;
- Esercizio Provvisorio di Bilancio 2018 fino al 30.04.2018 giusta DDG n.422 del 29.12.2017 ai sensi dell'art.2 L.R.n.38 del 29.12.2017;
- Gestione provvisoria di Bilancio 2018 giusta DDG n.97 del 27.04.2018;
- Bilancio di Previsione 2018-2020, adottato con DDG n.155 del 18.06.2018 ed approvato con L.R. n.14 del 10.08.2018;

- 2 variazioni compensative interne del Bilancio di Previsione 2018-20 (DDG n. n.230-305/2018);
- Rendiconto Generale 2017, adottato con DDG n.221 del 09.08.2018 ed approvato con L.R.n. 33 del 26.10.2018;
- Assestamento del Bilancio di Previsione Pluriennale 2018-2020, adottato con deliberazione n. 341 del 30.11.2018, esaminato favorevolmente dalla Giunta Regionale ai fini del prescritto controllo con DGR n.1349 del 20.12.2018, giusta DDG n. 46/2019 di presa d'atto;
- Esercizio Provvisorio di Bilancio 2019, giusta DDG n.382 del 31.12.2018 ai sensi dell'art.2 L.R.n.54 del 28.12.2018;
- Variazione al Bilancio 2018-2020. Variazione all'Esercizio Provvisorio 2019 per applicazione Avanzo Vincolato (Presunto), adottata con DDG n. 20 del 21.01.2019 e approvata dalla Giunta Regionale quale atto indifferibile ed urgente con Deliberazione n. 90 del 05.02.2019 e quindi dal Consiglio Regionale con Deliberazione n.8 75 del 04.03.2019.
  Tale variazione, deliberata all'inizio dell'anno 2019, si è resa necessaria al fine di garantire, anche in esercizio provvisorio e nelle more del perfezionamento dell'iter di approvazione del bilancio di previsione pluriennale 2019-2021, l'avanzamento delle attività del Masterplan, evitando interruzioni che avrebbero inciso negativamente sul raggiungimento degli obiettivi e sul rispetto dei tempi fissati per la chiusura del progetto;
- Gestione provvisoria di bilancio 2019, giusta DDG n. 118 del 30.04.2019;
- Bilancio Pluriennale di Previsione 2019-2021, adottato con DDG n. 62 del 7.03.2019 ed approvato con L.R. n. 9 del 4 luglio 2019 (BUR n. 23 del 05.07.2019).

Nel corso del 2018, in linea con gli indirizzi e gli obiettivi di digitalizzazione e dematerializzazione della gestione amministrativa e di semplificazione e armonizzazione della gestione finanziaria e contabile secondo la regolazione vigente (D.Lgs.n.118/2011 e smi) nonché in accordo con la normativa in materia di trasparenza delle PPAA, è stata portata a regime l'integrazione tra sistemi informativi gestionali della "contabilità" e della "gestione paghe e contributi" e l'applicativo per la digitalizzazione degli atti amministrativi.
Alla fine dell'anno è stata aggiudicata la gara per la fornitura di un nuovo sistema "protocollo" e "atti digitali", che consentirà l'efficientamento del processo di workflow documentale e la migliore integrazione con le sezioni dell'Amministrazione Trasparente.
Sono state inoltre specificate procedure per ottimizzare il raccordo tra RUP/RdP responsabili della liquidazione e gestione finanziaria, che hanno consentito il miglior governo ed il continuo monitoraggio del ciclo passivo fornitori (integrazione tra SdI, sistema di protocollazione, SIC e Sistema di gestione atti digitali).

E' ormai a regime, con personalizzazioni, il Sistema Informativo Contabile SIC regionale, in ottemperanza alle norme ed indirizzi regionali finalizzati all'armonizzazione contabile prevista dal D.Lgs.n.118/2011 e smi ed all'implementazione e dispiegamento degli strumenti dell'amministrazione digitale.
Dal 1 gennaio 2019, con l'avvio del SIOPE + e l'entrata a regime dell'OPI (Ordinativo Pagamenti e Incassi), è stato sviluppato ed avviato il sistema di tramitazione degli Ordinativi informatici (OPI) verso l'infrastruttura della banca dati SIOPE gestita dalla Banca d'Italia, che garantisce il monitoraggio del ciclo completo delle entrate e delle spese delle PP.AA., con effetti apprezzabili in termini di trasparenza, tracciabilità e tempestività della gestione finanziaria, in aderenza ai nuovi standard previsti dall'ordinamento nazionale e comunitario.

Già in data 13.09.2017 è stato sottoscritto con la Regione Basilicata l'Accordo di servizio (DDG n. 301 del 22.09.2017) per il raccordo con il sistema di digitalizzazione dei pagamenti della piattaforma PagoPA come configurata dalla Regione; nel corso dei mesi successivi sono state attivate le credenziali e il link di accesso dal sito istituzionale. La Fase III del progetto, che dovrebbe dispiegare la disponibilità di generare l'Avviso di pagamento, è al momento sottoposta a revisione progettuale in sede regionale per cui si attendono sviluppi.
Anche nel 2018 la performance finanziaria è stata estremamente positiva, quale effetto della normalizzazione degli strumenti contabili, della tempestiva provvista regionale delle risorse finanziarie e dell'implementazione delle nuove procedure della gestione finanziaria avviate dal 2016 e rafforzate nel corso del 2017.

La gestione finanziaria si è del tutto normalizzata; i ritardi nei pagamenti dei debiti commerciali risultano pressoché azzerati o comunque minimi e il flusso dei pagamenti molto celere.
I dati trimestrali medi del 2018 sono stati i seguenti: 14 gg del 1° trimestre con 297 pagamenti considerati per € 1.063.184,97, 0 gg del 2° trimestre con 438 pagamenti considerati per € 935.258,29, 26 gg del 3° trimestre con 443 pagamenti considerati per € 1.120.681,71, 4 gg del 4° trimestre con n. 370 pagamenti considerati per € 1.147.433,58.

L'indice di tempestività dei pagamenti (ITP) complessivo dell'anno 2018 è stato pari a 13 gg, corrispondenti a n.1.556 pagamenti per un importo di € 4.121.923,75.

Per l'analisi puntuale dei dati, si fa rinvio alle pubblicazioni sul sito aziendale (Sezione Amministrazione Trasparente, Pagamenti dell'Amministrazione), corredate delle relazioni del Revisore Unico dei Conti (si allega il verbale n. 3/2019 recante la relazione sulla situazione cumulata al 31.12.2018).

Nell'anno 2017 si erano registrati i seguenti valori: ITP complessivo dell'anno era stato pari a 3 gg, corrispondenti a n.1.297 pagamenti per un importo di € 5.983.101,17.
I dati trimestrali medi del 2017 erano stati i seguenti: 23 gg del 1° trimestre con 237 pagamenti considerati per € 795.099,32, 7 gg del 2° trimestre con 388 pagamenti considerati per € 1.815.405,69, -15 gg del 3° trimestre con 295 pagamenti considerati per € 2.401.877.39, 30 gg del 4° trimestre con 376 pagamenti considerati per € 933.876,39.

Nell'anno 2016, il valore dell' ITP cumulato al 31.12.2016 è stato pari a 152,71 gg rispetto a n.1904 pagamenti considerati per complessivi € 5.665.108,61. I dati trimestrali medi del 2016 erano stati i seguenti: da una situazione al 30.06.2016 di 244,36 gg (periodo maggiormente caratterizzato dallo smaltimento della debitoria pregressa non regolata degli anni precedenti) a quella cumulata al 30.09.2016 di 175,84 gg.

Si raffronti infine il notevole scarto rispetto alla situazione di sostanziale paralisi rinvenuta a fine 2015, in cui i pagamenti sono stati 706 per complessivi € 2.766.948,02.
L'abbattimento dei tempi di pagamento ha per altro prodotto benefici anche in termini di ampliamento degli operatori partecipanti alle procedure di affidamento e RdO, consentendo di ottenere condizioni di maggior favore per la maggiore fiducia degli operatori economici nella solvibilità dell'Agenzia.

I dati di dettaglio dell'indice di tempestività (ITP) e dei pagamenti effettuati sono stati pubblicati sul sito web nella sezione "Amministrazione Trasparente - pagamenti dell'Amministrazione"
http://www.arpab.it/amm_trasp/pagamenti.asp .

A.R.P.A.B. - Via della Fisica, 18 C/D – 85100 Potenza - P. I./C.F.01318260765 – tel. 0971.656111 - Fax 0971.601083 – PEC: protocollo@pec.arpab.it

6. EFFICIENZA ED ECONOMICITA'

Nel corso del 2018 è entrata pienamente a regime la regolamentazione introdotta nel periodo precedente per disciplinare gli aspetti di gestione amministrativa e contabile allo scopo di rendere più virtuosi i processi e più efficiente ed economico l'utilizzo delle risorse: il nuovo regolamento di contabilità, l'aggiornamento del regolamento per la gestione economale e l'inventario, i regolamenti per la gestione dell'autoparco e per l'utilizzo delle risorse informatiche (ulteriormente aggiornato nel corso del 2019, nell'ambito del percorso di conformità al GDPR), il regolamento per l'accesso agli atti armonizzato con la normativa sulla trasparenza, la regolazione organica del regime delle incompatibilità del personale armonizzato con la normativa sulla prevenzione della corruzione, le procedure di programmazione e gestione della formazione del personale.

Sono state ulteriormente sviluppate e migliorate le procedure del controllo di Gestione, oggi in grado di rappresentare e misurare, in maniera uniforme e condivisa, le attività svolte dagli uffici dell'Agenzia sia per quanto previsto dalla Legge Istitutiva che dal Piano Annuale delle attività.

Sono state perfezionate le metodologie per il monitoraggio trimestrale delle attività svolte dagli uffici e per l'analisi delle spese sostenute; è stata messa a punto una reportistica per la migliore evidenza dei risultati raggiunti, sia su base trimestrale che a consuntivo.

In continuità con le azioni avviate nell'anno precedente, è proseguito l'impegno per migliorare e rendere più efficienti i processi di approvvigionamento; in particolare, la attenta e puntuale opera di ricognizione dei fabbisogni aggregati per tutte e tre le sedi dell'Agenzia, ha consentito di formulare un piano di ammodernamento e potenziamento del parco tecnologico di apparecchiature, legato al Masterplan, da attuarsi con la regia della Stazione Unica Appaltante della Regione Basilicata SUA-RB ex art.10 LR.n.26/2014 smi, competente all'espletamento delle procedure di gara di importo sopra soglia comunitaria.

Anche per l'approvvigionamento di beni di consumo e di servizi di manutenzione e taratura di apparecchiature e di altri servizi specialistici, si è valutato il ricorso alla Stazione Unica Appaltante della Regione Basilicata SUA-RB; per l'espletamento delle gare sono stati costituiti cataloghi merceologici standard, previa rilevazione ed unificazone dei fabbisogni.

Analogamente, ci si è avvalsi della SUA-RB quale Soggetto Aggregatore ex art.10 LR.n.26/2014 smi per gli acquisti soggetti ad aggregazione regionale di fabbisogni; alternativamente, si è aderito alle convenzioni CONSIP per le categorie merceologiche centralizzate (pulizie, automezzi, carburante, etc.).

Per i fabbisogni urgenti ed indifferibili, sono state espletate, in corso d'anno, procedure "ponte" mediante RdO su MEPA ovvero, in casi limitati e secondo gli importi, mediante affidamento diretto.

7. LE RISORSE PER GLI INVESTIMENTI

IL PIANO INDUSTRIALE MASTERPLAN

Nell'anno 2018 la programmazione finanziaria, al netto delle risorse destinate dalla Regione Basilicata quale contributo ordinario per il funzionamento dell'Agenzia, si è incentrata sulla realizzazione del Piano Industriale Masterplan, che beneficia delle risorse di seguito riepilogate:

QUADRO DI SINTESI		
LINEE	***importo***	***fonte di finanziamento***
Linea A - Personale	8.058.000,00	PO FESR 2014-2020
Linea B - Attrezzature ed Infrastrutture	7.000.000,00	FSC 2014-2020
	1.929.000,00	Avanzo vincolato ARPAB
Linea C - Outsourcing, Consumi e Beni durevoli	10.486.000,00	PO FESR 2014-2020
	7.000.000,00	FSC 2014-2020
TOTALE	**34.473.000,00**	

Il quadro delle risorse disponibili si è così definito a seguito della rimodulazione di cui alla DGR n. 1453/2017 e DCR n. 583/2017 e n. 757/2018. Tale rimodulazione si è resa necessaria, come noto, a causa della contrazione dei finanziamenti originariamente destinati agli investimenti della Linea B – Attrezzature ed Infrastrutture – (oggi finanziata in parte con FSC 2014-2020 e in parte con avanzo vincolato ARPAB).
La Regione aveva infatti inizialmente previsto la contrazione di un mutuo per € 8.929.000 (art.21 della LR n.6/2017); successivamente, è stata invece comunicata la riduzione del finanziamento e la diversa provenienza delle risorse (€ 7.000.000 a carico del FSC 2014-2020).

Preso atto di tanto e al fine di non pregiudicare la realizzazione di interventi strategici, si è posta la necessità di ripristinare l'originaria dotazione finanziaria anche per far fronte alle attività programmate dal Dipartimento Ambiente ed Energia per quanto attiene ai relativi progetti. Si è pertanto stabilito di vincolare per € 1.929.000 l'avanzo disponibile risultante a seguito dell'approvazione del Rendiconto Generale 2017 (DDG n.221/2018 approvata con L.R. 33/2018), così da poter disporre di risorse complessivamente pari a quanto inizialmente previsto.

Con la stessa DCR n. 757/2018, considerato e preso atto del ritardo nell'attuazione di alcune linee progettuali, conseguente al necessario e presupposto potenziamento del personale e delle attrezzature, è stata approvata la rimodulazione del cronoprogramma e delle attività, differendo il termine di conclusione del Masterplan al 31.12.2020.

Tutte le risorse destinate alla realizzazione del Piano Industriale Masterplan (al netto della somma di € 1.929.000 finanziata a carico del bilancio dell'Agenzia) sono state impegnate dalla Regione Basilicata sul proprio bilancio tra la fine dell'esercizio 2017 e la prima metà dell'esercizio 2018.

Gli impegni sono stati assunti con Determinazioni del Dirigente Generale del Dipartimento Programmazione e Finanze (anche RUP regionale del Progetto Masterplan) n.12A2.2017/D.02314 del 19.12.2017 e n.12A2.2018/D.01244 del 29.06.2018 a valere sui seguenti capitoli del bilancio regionale:

- U26073 – PO FESR 2014-2020 Asse V – Tutela dell'Ambiente ed uso efficiente delle risorse, per € 18.544.000,00;
- U26232 – FSC 2014-2020 Patto per lo Sviluppo della Basilicata Del. CIPE 24/2016 intervento strategico n. 14 Rafforzamento e potenziamento, per € 14.000.000,00.

Nonostante le numerose richieste avanzate dall'Agenzia, gli uffici regionali non hanno ritenuto di dover proporre la modifica dell'articolazione temporale delle risorse assegnate, al fine di armonizzarle al cronoprogramma rimodulato; si è pertanto stabilito, in sede di adozione del Bilancio Pluriennale di Previsione 2018-2020, di procedere ad impegnare le somme del Masterplan in corrispondenza con le risorse attribuite dalla Regione (complessivamente impegnate sul bilancio regionale solo per gli anni 2017 e 2018) ed iscritte tra le entrate dell'Agenzia ed articolare la spesa per annualità mediante riaccertamento attraverso il Fondo Pluriennale Vincolato, in corrispondenza con il cronoprogramma di attuazione degli interventi.
All'avvio del progetto e sin dai primi mesi, sono per altro emerse talune criticità nella tempistica di attuazione degli investimenti, con potenziali effetti negativi sul ciclo di *perfomance 2018* e sulle sue connessioni con la successiva programmazione.

Come noto, la specifica normativa regionale demanda alla competenza della Stazione Unica Appaltante Regionale – SUA RB - le procedure di gara per l'acquisto di beni e servizi di importo superiore alla soglia comunitaria e l'effettuazione di lavori ed opere di importo superiore ad 1 MEuro (art. 32 LR n.18/2013 e smi).

La tardiva approvazione regionale del bilancio ARPAB 2018, ha determinato ritardi nell'adozione degli atti propedeutici all'avvio delle procedure di gara presso la SUA (delibere a contrarre); anche i tempi di espletamento delle gare da parte della SUARB sono poi risultati eccessivamente lunghi rispetto alle esigenze e alla tempistica di realizzazione del Masterplan.

Tutto ciò ha comportato significativi rallentamenti, con particolare riferimento agli investimenti infrastrutturali e tecnologici, con effetti a catena sulla effettiva disponibilità ed allestimento degli strumenti tecnico-operativi necessari ed indispensabili per la realizzazione delle attività incrementali ed il conseguimento degli outcome.

Più volte l'Agenzia ha segnalato che per il raggiungimento degli obiettivi del Masterplan sarebbe stato determinante l'espletamento prioritario delle gare da parte di SUARB, chiedendo perciò un percorso preferenziale (tra le tante, si cita la nota prot. n. 4722 del 18.03.2019).
È di tutta evidenza infatti la necessità del simultaneo avanzamento delle tre linee di finanziamento per la realizzazione degli interventi previsti, in quanto interdipendenti e concatenate per il conseguimento degli specifici obiettivi e dell'intero piano.
I ritardi nell'espletamento delle gare avranno come conseguenza la contrazione delle durate contrattuali delle stesse, con ricadute negative sulla durata dei servizi originariamente previsti e con conseguente contrazione della spesa rispetto a quanto preventivato: di fatto gli obiettivi del Masterplan non potranno essere completamente raggiunti, a meno di una posticipazione del termine di conclusione del progetto.

Nel corso del 2018 e ancora ad oggi, la SUA - RB ha aggiudicato esclusivamente la gara per l'acquisto della nuova strumentazione. Tra la fine del 2018 e i primi mesi del 2019 sono state consegnate e sono entrate in funzione nuove apparecchiature a più avanzata tecnologia in sostituzione di macchinari ormai obsoleti o addirittura non funzionanti.
Alcuni lotti tuttavia non sono stati aggiudicati o sono andati deserti, per cui si è reso necessario riprogrammarne l'acquisto nel corso del 2019 mediante procedure negoziate espletate dalla stessa SUA – RB ovvero, per gli importi sotto soglia, mediante RdO sul MEPA gestite direttamente dagli uffici dell'Agenzia.

Altro elemento di difficoltà è stato il ritardo nella sottoscrizione del contratto di sub comodato con l'ALSIA, necessario per l'espletamento della gara per la realizzazione dei lavori propedeutici per l'accreditamento dei laboratori della sede del CRM di Metaponto. Il contratto è stato sottoscritto solo agli inizi del 2019 (cfr. DDG n. 11-13-31/2019) e solo successivamente è stato possibile avviare le procedure di gara per l'appalto dei lavori (DDG n. 171/2019).

A far data da maggio 2019, a seguito di un confronto presso l'Assessorato regionale all'Ambiente ed Energia convocato per verificare lo stato di attuazione del Masterplan, sono poi emerse le criticità relative all'effettiva esistenza dei fondi FESR destinati al Progetto Masterplan e all'ammissibilità delle spese di personale e di gestione già previste e sostenute per il Masterplan. Tali questioni non erano mai state in precedenza sollevate dai competenti uffici regionali e ancora oggi non sono state chiarite, nonostante le numerose richieste inviate al Dirigente Generale del Dipartimento Programmazione e Finanze della Regione nonché RUP regionale del Progetto e al Dirigente responsabile dell'Ufficio dell'Autorità di Gestione dei fondi del PO FESR 2014-2020. Di tanto si è dato atto anche mediante l'adozione di atti deliberativi (si cfr. prot. 9493/2019 del 03.06.2019, DDG n. 146 del 03.06.2019, prot. 10140/2019 del 11.06.2019, DDG n. 165 del 12.06.2019, prot. 10971/2019 del 20.06.2019, prot.11034/2019 del 21.06.2019, DDG 176 del 24.06.2019, prot.11931/2019 del 04.07.2019, prot.12051/2019 del 05.07.2019, prot.12185/2019 del 08.07.2019, prot.12346/2019 del 10.07.2019, DDG n. 202 del 12.07.2019, DDG n. 203 del 12.08.2019, DDG n. 204 del 12.04.2019, prot.12879/2019 del 17.07.2019, prot. 12919/2019 del 17.05.2015, prot.12984 del 18.07.2019, prot.13131/2019 del 19.07.2019, prot.13132/2019 del 19.07.2019, prot.13514/2019 del 25.07.2019, prot.13580/2019 del 26.07.2019, prot.13565/2019 del 29.07.2019, prot.13714/2019 del 30.07.2019, prot.13715/2019 del 30.07.2019, prot.13717/2019 del 30.07.2019, prot.13718/2019 del 30.07.2019, prot.13728/2019 del 30.07.2019, prot.13729/2019 del 30.07.2019 e prot. 13880/2019 del 1.08.2019).

E se per le spese di personale (Linea A) è stata prospettata la possibilità di utilizzo delle risorse di cui all'Accordo tra ENI e Regione Basilicata rep. n. 584/2018 (vedi precedente paragrafo 4), nulla è stato comunicato circa l'esistenza dei Fondi FESR 2014-2020 o l'ammissibilità a finanziamento a valere sui fondi FSC 2014-2020 per le spese previste per la Linea C del Masterplan - *Outsourcing, Consumi e Beni durevoli* (per le quali occorrono chiare ed univoche indicazioni che consentano di distinguere tra spese di investimento e spese di gestione).

Stante tale comportamento omissivo, si è ritenuto di dover sospendere e/o bloccare le richieste di acquisto formulate dagli RdP delle schede del Masterplan sui fondi della Linea C; da ultimo, con note prot.n. 0014305/2019 e n. 0014308/2019 del 08.08.2019, è stata anche segnalata l'opportunità di chiedere alla SUA – RB di sospendere le procedure di gara in corso nell'ambito della medesima Linea C, per scongiurare il rischio di non poter poi far fronte alle obbligazioni assunte per mancanza del relativo finanziamento.

La situazione di incertezza determinatasi per effetto di tutto quanto sopra rappresentato, sta comportando un ulteriore rallentamento delle attività. E nell'imminente futuro la situazione di *stallo* potrebbe anche acuirsi. Infatti, quant'anche fosse superato il problema delle risorse per la contrattualizzazione del personale, atteso il probabile ricorso ai fondi dell'ENI, si pone la questione legata all'imminente scadenza, il prossimo 30 settembre, dei contratti dei lavoratori somministrati.
Allo stato infatti l'Agenzia, conformandosi agli indirizzi regionali, ha sospeso le procedure per l'indizione degli avvisi a tempo determinato (si cfr. DDG n. 146-153-202/2019) e ha richiesto una nuova convocazione del tavolo regionale con i Sindacati per verificare le soluzioni praticabili al fine di scongiurare il blocco delle attività e le conseguenti ricadute negative sulla tenuta del Progetto Masterplan nel suo complesso.
Tale richiesta non ha tuttavia avuto, ad oggi, alcun seguito.

Nella seconda metà del mese di luglio 2019, è stata poi finalmente accreditata, con un ritardo di quasi due anni e dopo innumerevoli solleciti, l'anticipazione prevista dall'art. 8 comma 1 lettera a) della Convenzione stipulata con la Regione Basilicata per la Gestione del progetto (DGR n.10/2017), pari al 30% del totale delle risorse stanziate per il Progetto Masterplan.
Tuttavia l'anticipazione, la cui erogazione è stata disposta con Determinazione Dirigenziale n. 12A2.2019/D.000539 del 14.06.2019, notificata solo in data 24.07.2019 con nota prot. 125772/12A2, è relativa ai soli fondi FSC ed è stata vincolata a «*…parziale copertura delle spese di investimento della Linea B e della Linea C…*».
In particolare sono stati erogati € 3.341.900,00 a titolo di anticipazione per il finanziamento delle attività di investimento della *Linea B – Attrezzature e Infrastrutture* - ed € 6.850.000,00 a titolo di anticipazione per il finanziamento delle attività di investimento della *Linea C - Outsourcing, Consumi e Beni durevoli*, che si aggiungono all'importo di € 150.000,00 già erogato, sempre per la Linea C, con Determinazione Dirigenziale n.12A2.2017/D.02309 del 07.12.2017.
Tale vincolo di destinazione non consente di utilizzare l'anticipazione in conto delle spese già sostenute per il pagamento del personale somministrato né per le ulteriori spese da sostenere per il medesimo personale (Linea A); le risorse rese disponibili con l'anticipazione non possono nemmeno essere utilizzate in conto delle spese già sostenute e da sostenersi sulla Linea C, nell'ambito della quale è per lo più previsto l'affidamento di servizi/prestazioni in outsourcing e acquisizione di beni di consumo (come noto al RUP regionale del Masterplan, perché già previsto nelle schede dell'Operazione approvate con DGR n. 435/2016) e solo in minima parte l'acquisto di beni durevoli.

Per una più completa e puntuale disamina di tutte le criticità esposte, si fa rinvio alle relazioni semestrali di rendicontazione predisposte ai sensi dell'art. 11 comma 1 della Convenzione per il Masterplan (DGR n.10/2017), di cui l'ultima, la V relazione riferita allo stato di attuazione al 30.06.2019, è stata inviata alla Regione con nota prot. n. 13957/2019 del 05.08.2019. È bene per altro ribadire che mai nessuna contestazione e/o eccezione è stata sollevata dal RUP regionale del Masterplan rispetto al contenuto delle suddette relazioni.
In questa sede occorre rilevare che, in mancanza di diverse indicazioni e non essendo stato notificato alcun atto che confermi, ufficialmente e formalmente, l'inesistenza dei fondi PO FESR per il Masterplan o la modifica delle fonti di finanziamento già individuate, il progetto di rendiconto dell'Agenzia per l'esercizio 2018 è predisposto includendo i trasferimenti Regionali erogati con le Determinazione del Dirigente Generale del Dipartimento Programmazione e Finanze n. 12A2.2017/D.02314 del 19.12.2017 e n.12A2.2018/D.01244 del 29.06.2018, impegnati per **€ 18.544.000,00** sul capitolo del bilancio regionale ***U26073 – PO FESR 2014-2020 Asse V** – Tutela dell'Ambiente ed uso efficiente delle risorse* e per **€ 14.000.000,00** sul capitolo del bilancio regionale ***U26232 – FSC 2014-2020** Patto per lo Sviluppo della Basilicata Del. CIPE 24/2016 intervento strategico n. 14 Rafforzamento e potenziamento*. Detti trasferimenti sono stati anche confermati, quanto ad importo e provenienza delle risorse, in esito alla procedura di verifica e circolarizzazione delle posizioni di credito/debito al 31.12.2018 tra l'Agenzia e la Regione Basilicata (nota prot. n.84726/12AB del 20.05.2019 del Dirigente dell'Ufficio Risorse Finanziarie e Bilancio del Dipartimento Programmazione e Finanze), asseverata dal Revisore Unico dell'ARPAB con nota informativa ex art. 11, comma 6, lettera j) del D.Lgs. n.118/2011 prot. n.0009042 del 27.05.2019.

Di tanto si è informato sia il Responsabile Regionale del Procedimento del Masterplan e Dirigente Generale del Dipartimento Programmazione e Finanze, Dott. Elio Manti, che il Dirigente dell'Ufficio Autorità di Gestione FESR Basilicata Dott. Antonio Bernardo, giusta nota prot. n.0013708 del 30.07.2019.
La suddetta nota è stata successivamente inviata, per opportuna conoscenza, anche al Presidente della Giunta Regionale e all'Assessore all'Ambiente ed Energia (prot. n. 0014137 del 07.08.2019).
L'esistenza dei suddetti finanziamenti è stata per altro confermata nell'ambito

ULTERIORI INVESTIMENTI

Oltre ai finanziamenti Masterplan, la Regione Basilicata ha poi destinato ulteriori risorse per

Acquisto della sede di Matera

Per l'acquisto della nuova sede di Matera (atto notarile dell'1.09.2017, recepito con DDG n.276 del 5.09.2017), inaugurata con cerimonia pubblica il giorno 19 gennaio 2018, è erogato un contributo nella forma di limite di impegno ventennale, vincolato al pagamento delle rate di rimborso del mutuo di 4 Meuro contratto dall'Agenzia in data 22.12.2016 con la Cassa DD.PP., giusta DDG n.536 del 23.12.2016 (indebitamento autorizzato dall' art.16 della L.R. n.27/2009 come modificato dalla L.R. n.5/2015 e dalla LR. n.4/2016).

Per l'anno 2018, tuttavia, si registra il mancato trasferimento del contributo spettante di € 253.639,26, di cui si è chiesta l'erogazione nell'anno 2019, unitamente alla quota di competenza di detto anno.

L'acquisto della sede ha completato un lungo e accidentato percorso amministrativo avviato con Deliberazione n.177 del 5.08.2010 e concluso solo dall'attuale Direzione Strategica.

Progetto Piano regionale di tutela delle acque

Ulteriori finanziamenti regionali sono stati destinati all'aggiornamento del Piano Regionale di Tutela delle Acque (DGR n.18/2015, successivamente revocata con la DGR n. 252/2016 di rimodulazione del programma e DGR n. 1524/2016), progetto in parte confluito (II e III annualità) nell'ambito del Masterplan (scheda P2). Il Progetto prevede l'acquisto di attrezzature di laboratorio, la spesa per consulenze specialistiche nonché ulteriori spese di natura corrente.

Ulteriori investimenti

L'Agenzia dispone infine di risorse per € 1.505.210,83, destinate con Vincolo di Avanzo in fase di Rendiconto Generale 2016 (DDG 209/2017 approvata con LR n. 23 del 2017) per l'acquisto delle sedi in locazione.

8. L'ATTIVITA' DELL'AGENZIA NEL 2018

Le attività dell'Agenzia sono state originariamente definite nella legge istitutiva (L.R. 27/1997 e smi). Nel corso degli anni sono state introdotte ulteriori competenze attribuite dalla Regione o derivanti da specifiche norme nazionali di settore in materia di controllo e monitoraggio ambientale (si cfr Legge Regionale n.11/2006, Legge Regionale n.37/2015, Legge n.132/2016).

Le attività istituzionali svolte da ARPAB sono dettagliate nella Carta Dei Servizi (DDG n. 313/2017) e consistono in attività di prevenzione, monitoraggio e controllo ambientale, supporto tecnico scientifico, elaborazione dati, informazione e conoscenza ambientale, studio e ricerca applicata e attività connesse alla tutela della salute.

L'ultimo aggiornamento della Carta dei Servizi è stato approvato con DCR 736 del 24 aprile 2018 ed è consultabile sul sito web dell'Agenzia "Sezione amministrazione trasparente/Servizi erogati".

L'Agenzia è tenuta ad effettuare gli interventi di prevenzione, monitoraggio e controllo con riferimento alle matrici aria, acqua, suolo, sottosuolo e rifiuti nonché ai fattori di inquinamento di tipo fisico (radioattività, rumore ed emissioni elettromagnetiche) e biologico.

Le attività progettate e realizzate sono:

- prevenzione ambientale, anche attraverso la promozione ed attuazione di attività di studi e ricerca applicata all'ambiente fisico, ai fenomeni d'inquinamento, alla conoscenza del territorio, alla tutela degli ecosistemi e del patrimonio agro-forestale mediante la collaborazione attiva e al confronto con gli Enti Territoriali e le Università;
- monitoraggio delle componenti ambientali (aria, acqua, suolo e rifiuti, sedimenti, campi elettromagnetici, emissioni sonore); monitoraggio della radioattività ambientale sul territorio regionale, con prelievi ed analisi di matrici ambientali e matrici alimentari, e della radioattività presso l'ITREC di Trisaia nel territorio di Rotondella;
- supporto tecnico-scientifico alla struttura regionale competente per attività istruttorie relative agli studi di valutazione di impatto ambientale (VIA), al rilascio di autorizzazioni integrate ambientali (AIA), e valutazioni ambientali strategiche (VAS);
- controllo dei fattori di pressione agenti sulle diverse matrici ambientali, mediante la verifica delle emissioni di inquinanti correlati alle attività antropiche (industriali, civili, agricole, ecc.);
- controllo, per quanto di propria competenza, del rispetto delle condizioni dell'Autorizzazione Integrata Ambientale (art. 29-decies del D.lgs.n. 152/2006 e smi);
- controllo ed accertamenti analitici in materia di prevenzione igienico-sanitaria su acque destinate al consumo umano, acque di piscina, acque di dialisi, acque minerali naturali e termali, acque di balneazione, campioni di acqua e di aria per la ricerca di legionella;
- controlli finalizzati a valutare la presenza di amianto nelle diverse matrici attraverso campionamenti ed analisi;
- analisi chimiche per la ricerca di residui di pesticidi nelle acque superficiali, sotterranee e di invaso, nelle acque destinate al consumo umano e nelle acque minerali;
- analisi di laboratorio chimiche e biologiche, per la definizione dello stato di qualità delle matrici ambientali;
- raccolta sistematica, validazione, verifica, elaborazione, pubblicazione e diffusione dei dati ambientali (acquisiti sia da remoto, che attraverso specifiche campagne in situ), mediante sistemi informativi;
- organizzazione e gestione delle reti di monitoraggio ambientale;
- supporto, a livello tecnico-scientifico, agli Enti competenti in materia ambientale e di prevenzione igienico-sanitaria, attraverso la formulazione di pareri, criteri e proposte;
- ispezioni presso gli stabilimenti a rischio di incidente rilevante (RIR). Tali attività hanno subito variazioni con l'emanazione del D.Lgs. n. 105/2015. Per gli stabilimenti di "soglia superiore" la pianificazione è affidata al Ministero dell'Interno in collaborazione con ISPRA, la programmazione è affidata al Ministero dell'Interno che si avvarrà del CTR, le ispezioni ordinarie sono disposte dal CTR. Per gli stabilimenti di "soglia inferiore" la pianificazione, la programmazione e l'effettuazione delle ispezioni sono affidate alla Regione;

- collaborazione con gli organi competenti per la stesura del Piano di Emergenza Esterna, relativa agli stabilimenti RIR; partecipazione al Comitato Tecnico Regionale della Direzione Regionale dei Vigili del Fuoco, come previsto dal D.Lgs n. 105/2015;
- partecipazione ed elaborazione di specifici programmi di ricerca finalizzati alla tutela ed alla conoscenza ambientale;
- partecipazione a gruppi di lavoro e tavoli tecnici presso l'Istituto Superiore per la Protezione e la Ricerca Ambientale (ISPRA), ISS e Ministeri; supporto e coordinamento di specifiche azioni di ricerca, con il C.N.R., l'Università, con Centri Interuniversitari;
- formulazione di pareri agli Enti competenti al rilascio di autorizzazioni per la realizzazione e l'esercizio di impianti di smaltimento di rifiuti o altro tipo di impianto previsto dalla normativa vigente; nonché pareri di congruenza e di efficacia di piani, programmi e progetti in campo ambientale e del territorio, anche in relazione agli insediamenti produttivi, su richiesta degli organi regionali competenti; formulazione di pareri al Comitato per l'Ecolabel e l'Ecoaudit per il tramite dell'ISPRA;
- scambio di esperienze formative partecipate con Enti competenti in materia ambientale e sanitaria.

A tali attività vanno aggiunte quelle espletate in pronta disponibilità, in occasione di eventi eccezionali e/o, emergenziali, quali: incidenti con ricaduta ambientale su vasta scala, contaminazioni radioattive, eventi di protezione civile, allorquando si assicurano interventi urgenti di sopralluogo, a supporto delle Autorità di primo intervento (Prefettura, Vigili del Fuoco, Carabinieri, ecc).

In una proiezione futura delle attività dell'Agenzia, rivestono carattere rilevante i Livelli essenziali delle prestazioni tecniche ambientali (LEPTA). I LEPTA costituiscono principi fondamentali nella definizione dei piani di attività delle Agenzie Regionali per la protezione dell'Ambiente. Come previsto nella Legge n.132/2016, essi devono essere perseguiti nell'ottica di rendere omogenee, sotto il profilo tecnico, le attività del Sistema Nazionale delle Agenzie, assicurando, al contempo, un elevato standard di qualità, in termini di azioni e risultati. La ricaduta del raggiungimento dei LEPTA sul territorio costituirà un outcome ambientale di elevato valore in termini di miglioramento della qualità della vita e del benessere della popolazione locale. La Legge Regionale di riforma n. 37/2015 ha anticipato la necessità del raggiungimento dei LEPTA, indicandoli quali "una delle finalità essenziali" dell'ARPAB (art.2 comma 3, art.5 comma 1, art.6 comma 2, art.13 comma 4). I LEPTA sono ormai in fase di ultima revisione. L'Agenzia sta partecipando attivamente alla definizione ultima dei Livelli Essenziali di Prestazioni Tecnico Ambientali, in quanto il Consiglio del Sistema Nazionale della Protezione Ambientale (S.N.P.A.), come detto, ha affidato al Direttore Generale di ARPAB la responsabilità dell' Area n.1 "LEPTA". Per lo svolgimento di tali attività, da espletare su scala nazionale, è stato costituito apposito gruppo di lavoro ARPAB che si sta confrontando con le restanti Agenzie per la predisposizione e l'aggiornamento del catalogo dei servizi, per l'articolazione di una proposta di definizione dei LEPTA, per la formulazione del quadro applicativo e proposte di omogeneizzazione ed integrazione delle tariffe nazionali sui servizi erogati dal SNPA.

Quale compendio delle attività tecnico-scientifiche svolte dall'Agenzia nel corso 2018 si rinvia al Rapporto Annuale sui dati ambientali 2018 ed alla Relazione sulla Perfomance 2018, pubblicate e consultabili nell'apposita sezione "*Amministrazione Trasparente*" del sito web dell'Agenzia.

Al Direttore Amministrativo
dell'A.R.P.A.B.
Sede

Oggetto: riscontro vs. nota prot.1595 del 29 gennaio 2019 – relazione in ordine alla determinazione dell'indicatore di tempestività dei pagamenti relativo al quarto trimestre 2018 e situazione cumulata al 31/12/2018.

Con riferimento all'oggetto, in allegato alla presente si trasmette il verbale n.3/2019 del Revisore Unico dei Conti dell'A.R.P.A. di Basilicata.

Avellino, 30 gennaio 2019

Il Revisore Unico dei Conti
Dott. Prof. Donato Madaro

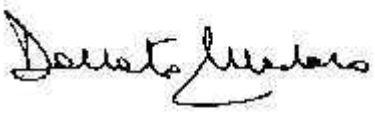

Revisore Unico deI Conti- ARPA Basilicata
ARPAB, Via della Fisica 18 c/d 85100 Potenza C.F./P.I 01318260765
Centralino 0971/656111 – Fax 0971/656279

RELAZIONE DEL REVISORE UNICO DEI CONTI IN MERITO ALLA DETERMINAZIONE DELL'INDICATORE DI TEMPESTIVITA' DEI PAGAMENTI PER IL QUARTO TRIMESTRE 2018 E SITUAZIONE CUMULATA AL 31.12.2018 DELL'AGENZIA REGIONALE PER LA PROTEZIONE DELL'AMBIENTE DELLA BASILICATA – A.R.P.A.B.

Il Revisore Unico dei Conti ha preso in esame la nota a firma del Direttore Amministrativo dell'Ente nota prot.n. 1595 del 29 gennaio 2019, con allegato schema di calcolo dell'indicatore di tempestività dei pagamenti per il quarto trimestre 2018 e situazione cumulata al 31.12.2018.

Il Revisore Unico, visto:

- l'art. 8, comma 3 bis, del decreto legge 24 aprile 2014, n. 66, convertito, con modificazioni, dalla legge 23 giugno 2014 n. 89;
- l'art. 9 del DPCM del 22 settembre 2014;
- la circolare MEF n. 22 del 22 luglio 2015.

Esaminata la documentazione ricevuta, conferma, ai fini della pubblicazione sul sito internet istituzionale dell'Ente nella sezione Amministrazione trasparente, ai sensi della richiamata normativa, che **l'indicatore di tempestività dei pagamenti per il quarto trimestre 2018 è pari a 4.**

Inoltre si ravvisa che la situazione cumulata al 31.12.2018 relativa ai tempi medi di pagamento è pari a 13.

L'indicatore di tempestività dei pagamenti è definito in termini di ritardo medio di pagamento ponderato in base all'importo delle fatture. Il calcolo dell'anzidetto rapporto, che deve tenere conto di tutte le transazioni commerciali pagate nel periodo di riferimento (anno solare o trimestre), si fonda sui seguenti elementi:

• al numeratore: la somma dell'importo di ciascuna fattura o richiesta di pagamento di contenuto equivalente pagata moltiplicato per la differenza, in giorni effettivi, tra la data di pagamento della fattura ai fornitori e la data di scadenza;

• al denominatore: la somma degli importi pagati nell'anno solare o nel trimestre di riferimento.

Ai fini del calcolo dell'indicatore si intende per:

Revisore Unico deI Conti- ARPA Basilicata
ARPAB, Via della Fisica 18 c/d 85100 Potenza C.F./P.I 01318260765
Centralino 0971/656111 – Fax 0971/656279

• "giorni effettivi", tutti i giorni da calendario, compresi i festivi;

• "data di pagamento", la data di trasmissione degli ordinativi di pagamento in tesoreria;

•"data di scadenza", i termini previsti dall'articolo 4, comma 2, del decreto legislativo 9 ottobre 2002, n. 231, come modificato dal decreto legislativo 9 novembre 2012, n. 192 (che ha recepito la direttiva 201117/UE del 16/02/2011 sui tempi di pagamento).

In particolare, il Revisore Unico ha verificato il rispetto della suddetta modalità di calcolo in base ai prospetti Excel predisposti dall'ufficio competente.

Inoltre, il Revisore sottolinea come anche per l'annualità 2018 continua il trend positivo avviato negli esercizi precedenti, grazie soprattutto alle attività di normalizzazione intraprese negli ultimi anni.

Il Revisore Unico nell'auspicare l'attuazione di azioni volte ad un miglioramento della tempistica, invita, l'Ente a pubblicare l'indicatore trimestrale di tempestività dei pagamenti ed il progressivo al 31 dicembre 2018, come sopra determinato, sul sito internet istituzionale dell'Ente nell'apposita sezione Amministrazione trasparente.

Avellino, 30 gennaio 2019

Il Revisore Unico dei Conti
dott. prof. Donato Madaro

Revisore Unico deI Conti- ARPA Basilicata
ARPAB, Via della Fisica 18 c/d 85100 Potenza C.F./P.I 01318260765
Centralino 0971/656111 – Fax 0971/656279

A.R.P.A.B.

TEMPO MEDIO DEI PAGAMENTI EFFETTUATI

ESERCIZIO 2018
01/01/2018
a 31/12/2018

Pagamenti considerati per il calcolo	1556
Pagamenti effettuati entro 30 giorni	1322
Pagamenti effettuati entro 60 giorni	86
Pagamenti effettuati entro 90 giorni	55
Pagamenti effettuati entro 120 giorni	21
Pagamenti effettuati entro 150 giorni	22
Pagamenti effettuati entro 180 giorni	5
Pagamenti effettuati entro 210 giorni	6
Pagamenti effettuati entro 240 giorni	17
Pagamenti effettuati entro 270 giorni	6
Pagamenti effettuati entro 300 giorni	4
Pagamenti effettuati dopo 300 giorni	12

INDICATORE DI TEMPESTIVITA' DEI PAGAMENTI **13**

Mese pagamento fattura	Numero pagamenti	Totale pagamenti	Indicatore mensile
Gennaio	107	415.092,83	21
Febbraio	108	167.794,05	7
Marzo	86	399.318,66	12
Aprile	157	293.127,70	12
Maggio	211	391.315,61	2
Giugno	73	212.640,59	2
Luglio	38	112.032,05	39
Agosto	240	596.707,35	10
Settembre	166	386.461,33	46
Ottobre	150	425.825,64	-6
Novembre	95	415.675,51	15
Dicembre	125	305.932,43	1
	1556	**4.121.923,75**	

Allegato 8

Agenzia Regionale per la Protezione dell'Ambiente della Basilicata

Conto Economico

Esercizio 2018

Agenzia Regionale per la Protezione dell'Ambiente della Basilicata
Conto Economico

		Conto Economico	2018	2017
		A) COMPONENTI POSITIVI DELLA GESTIONE	0,00	0,00
	1	Proventi da tributi	0,00	0,00
	2	Proventi da fondi perequativi	0,00	0,00
	3	Proventi da trasferimenti e contributi	12.952.357,71	12.368.097,78
a		Proventi da trasferimenti correnti	12.011.986,68	11.731.108,02
b		Quota annuale di contributi agli investimenti	0,00	0,00
c		Contributi agli investimenti	940.371,03	636.989,76
	4	Ricavi delle vendite e prestazioni e proventi da servizi pubblici	1.623.045,89	1.550.624,27
a		Proventi derivanti dalla gestione dei beni	0,00	0,00
b		Ricavi della vendita di beni	0,00	0,00
c		Ricavi e proventi dalla prestazione di servizi	1.623.045,89	1.550.624,27
	5	Variazioni nelle rimanenze di prodotti in corso di lavorazione, etc. (+/-)	0,00	0,00
	6	Variazione dei lavori in corso su ordinazione	0,00	0,00
	7	Incrementi di immobilizzazioni per lavori interni	0,00	0,00
	8	Altri ricavi e proventi diversi	70.020,66	270.906,31
		TOTALE COMPONENTI POSITIVI DELLA GESTIONE (A)	**14.645.424,26**	**14.189.628,36**
		B) COMPONENTI NEGATIVI DELLA GESTIONE	0,00	0,00
	9	Acquisto di materie prime e/o beni di consumo	437.801,69	375.762,10
	10	Prestazioni di servizi	2.836.870,62	1.867.086,84
	11	Utilizzo beni di terzi	288.289,36	340.041,68
	12	Trasferimenti e contributi	0,00	0,00
a		Trasferimenti correnti	0,00	0,00
b		Contributi agli investimenti ad Amministrazioni pubb.	0,00	0,00
c		Contributi agli investimenti ad altri soggetti	0,00	0,00
	13	Personale	6.737.666,77	6.904.668,65
	14	Ammortamenti e svalutazioni	517.889,56	476.539,43
a		Ammortamenti di immobilizzazioni Immateriali	0,00	0,00
b		Ammortamenti di immobilizzazioni materiali	517.889,56	476.539,43
c		Altre svalutazioni delle immobilizzazioni	0,00	0,00
d		Svalutazione dei crediti	0,00	0,00
	15	Variazioni nelle rimanenze di materie prime e/o beni di consumo (+/-)	0,00	0,00
	16	Accantonamenti per rischi	254.770,45	1.900.000,00
	17	Altri accantonamenti	409.925,67	743.972,38
	18	Oneri diversi di gestione	433.802,28	452.367,85
		TOTALE COMPONENTI NEGATIVI DELLA GESTIONE (B)	**11.917.016,40**	**13.060.438,93**
		DIFFERENZA TRA COMP. POSITITVI E NEGATIVI DELLA GESTIONE (A-B)	2.728.407,86	1.129.189,43
		C) PROVENTI ED ONERI FINANZIARI	0,00	0,00
		Proventi finanziari	0,00	0,00
	19	Proventi da partecipazioni	0,00	0,00
a		da società controllate	0,00	0,00
b		da società partecipate	0,00	0,00
c		da altri soggetti	0,00	0,00
	20	Altri proventi finanziari	0,00	0,00
		Totale proventi finanziari	**0,00**	**0,00**
		Oneri finanziari	0,00	0,00
	21	Interessi ed altri oneri finanziari	92.284,14	96.130,08
a		Interessi passivi	92.284,14	96.130,08
b		Altri oneri finanziari	0,00	0,00
		Totale oneri finanziari	**92.284,14**	**96.130,08**
		TOTALE PROVENTI ED ONERI FINANZIARI (C)	**-92.284,14**	**-96.130,08**
		D) RETTIFICHE DI VALORE ATTIVITA' FINANZIARIE	0,00	0,00
	22	Rivalutazioni	0,00	0,00
	23	Svalutazioni	0,00	0,00
		TOTALE RETTIFICHE (D)	**0,00**	**0,00**
		E) PROVENTI ED ONERI STRAORDINARI	0,00	0,00
	24	Proventi straordinari	2.870,66	272.142,11
a		Proventi da permessi di costruire	0,00	0,00
b		Proventi da trasferimenti in conto capitale	0,00	0,00
c		Sopravvenienze attive e insussistenze del passivo	2.870,66	272.142,11
d		Plusvalenze patrimoniali	0,00	0,00
e		Altri proventi straordinari	0,00	0,00

Agenzia Regionale per la Protezione dell'Ambiente della Basilicata
Conto Economico

		Conto Economico	2018	2017
		Totale proventi straordinari	**2.870,66**	**272.142,11**
	25	Oneri straordinari	1.811.659,07	69.770,12
a		Trasferimenti in conto capitale	0,00	0,00
b		Sopravvenienze passive e insussistenze dell'attivo	793.322,69	48.800,71
c		Minusvalenze patrimoniali	0,00	0,00
d		Altri oneri straordinari	1.018.336,38	20.969,41
		Totale oneri straordinari	**1.811.659,07**	**69.770,12**
		TOTALE PROVENTI ED ONERI STRAORDINARI (E)	**-1.808.788,41**	**202.371,99**
		RISULTATO PRIMA DELLE IMPOSTE (A-B+C+D+E)	827.335,31	1.235.431,34
	26	Imposte (*)	500.546,40	473.283,46
	27	**RISULTATO DELL'ESERCIZIO**	326.788,91	762.147,88

Agenzia Regionale per la Protezione dell'Ambiente della Basilicata

Stato Patrimoniale

Esercizio 2018

Agenzia Regionale per la Protezione dell'Ambiente della Basilicata
Stato Patrimoniale
Attivo

			Stato Patrimoniale (Attivo)	2018	2017
			A) CREDITI vs.LO STATO ED ALTRE AMMINISTRAZIONI PUBBLICHE PER LA PARTECIPAZIONE AL FONDO DI DOTAZIONE	0,00	0,00
			TOTALE CREDITI vs PARTECIPANTI (A)	**0,00**	**0,00**
			B) IMMOBILIZZAZIONI	0,00	0,00
I			Immobilizzazioni immateriali	0,00	0,00
	1		Costi di impianto e di ampliamento	0,00	0,00
	2		Costi di ricerca sviluppo e pubblicità	0,00	0,00
	3		Diritti di brevetto ed utilizzazione opere dell'ingegno	0,00	0,00
	4		Concessioni, licenze, marchi e diritti simile	0,00	0,00
	5		Avviamento	0,00	0,00
	6		Immobilizzazioni in corso ed acconti	0,00	0,00
	9		Altre	0,00	0,00
			Totale Immobilizzazioni Immateriali	**0,00**	**0,00**
			Immobilizzazioni materiali	0,00	0,00
II	1		Beni demaniali	0,00	0,00
	1.1		Terreni	0,00	0,00
	1.2		Fabbricati	0,00	0,00
	1.3		Infrastrutture	0,00	0,00
	1.9		Altri beni demaniali	0,00	0,00
III	2		Altre immobilizzazioni materiali	6.244.766,15	6.497.885,46
	2.1		Terreni	0,00	0,00
		a	di cui in leasing finanziario	0,00	0,00
	2.2		Fabbricati	4.959.342,16	5.068.694,74
		a	di cui in leasing finanziario	0,00	0,00
	2.3		Impianti e macchinari	0,00	0,00
		a	di cui in leasing finanziario	0,00	0,00
	2.4		Attrezzature industriali e commerciali	864.347,77	871.367,00
	2.5		Mezzi di trasporto	182.935,90	315.024,14
	2.6		Macchine per ufficio e hardware	71.249,16	55.841,86
	2.7		Mobili e arredi	166.891,16	186.957,72
	2.8		Infrastrutture	0,00	0,00
	2.9		Diritti reali di godimento	0,00	0,00
	2.99		Altri beni materiali	0,00	0,00
	3		Immobilizzazioni in corso ed acconti	0,00	0,00
			Totale Immobilizzazioni Materiali	**6.244.766,15**	**6.497.885,46**
IV			Immobilizzazioni Finanziarie	0,00	0,00
	1		Partecipazioni in	0,00	0,00
		a	imprese controllate	0,00	0,00
		b	imprese partecipate	0,00	0,00
		c	altri soggetti	0,00	0,00
	2		Crediti verso	0,00	0,00
		a	altre amministrazioni pubbliche	0,00	0,00
		b	imprese controllate	0,00	0,00
		c	imprese partecipate	0,00	0,00
		d	altri soggetti	0,00	0,00
	3		Altri titoli	0,00	0,00
			Totale Immobilizzazioni Finanziarie	**0,00**	**0,00**
			TOTALE IMMOBILIZZAZIONI (B)	**6.244.766,15**	**6.497.885,46**
			C) ATTIVO CIRCOLANTE	0,00	0,00
I			Rimanenze	0,00	0,00
			Totale Rimanenze	**0,00**	**0,00**
II			Crediti	0,00	0,00
	1		Crediti di natura tributaria	5,00	5,00
		a	Crediti da tributi destinati al finanziamento della sanità	0,00	0,00
		b	Altri crediti da tributi	5,00	5,00
		c	Crediti da Fondi perequativi	0,00	0,00
	2		Crediti per trasferimenti e contributi	50.974.180,15	18.381.883,36
		a	verso amministrazioni pubbliche	50.974.180,15	18.381.883,36
		b	imprese controllate	0,00	0,00
		c	imprese partecipate	0,00	0,00
		d	verso altri soggetti	0,00	0,00
	3		Verso clienti ed utenti	1.316.932,98	1.342.381,22
	4		Altri Crediti	633.783,36	718.520,92

Agenzia Regionale per la Protezione dell'Ambiente della Basilicata
Stato Patrimoniale
Attivo

			Stato Patrimoniale (Attivo)	2018	2017
		a	verso l'erario	0,00	0,00
		b	per attività svolta per c/terzi	0,00	0,00
		c	altri	633.783,36	718.520,92
			Totale Crediti	**52.924.901,49**	**20.442.790,50**
III			Attività finanziarie che non costituiscono immobilizzi	0,00	0,00
	1		Partecipazioni	0,00	0,00
	2		Altri titoli	0,00	0,00
			Totale Attività Finanziarie che non costituiscono immobilizzi	**0,00**	**0,00**
IV			Disponibilità liquide	0,00	0,00
	1		Conto di tesoreria	10.040.632,79	11.464.407,57
		a	Istituto tesoriere	10.040.632,79	11.464.407,57
		b	presso Banca d'Italia	0,00	0,00
	2		Altri depositi bancari e postali	505,32	785,60
	3		Denaro e valori in cassa	0,00	0,00
	4		Altri conti presso la tesoreria statale intestati all'ente	0,00	0,00
			Totale Disponibilità Liquide	**10.041.138,11**	**11.465.193,17**
			TOTALE ATTIVO CIRCOLANTE (C)	**62.966.039,60**	**31.907.983,67**
			D) RATEI E RISCONTI	0,00	0,00
	1		Ratei attivi	0,00	0,00
	2		Risconti attivi	0,00	0,00
			TOTALE RATEI E RISCONTI (D)	**0,00**	**0,00**
			TOTALE DELL'ATTIVO (A+B+C+D)	**69.210.805,75**	**38.405.869,13**

Agenzia Regionale per la Protezione dell'Ambiente della Basilicata
Stato Patrimoniale
Passivo

			Stato Patrimoniale (Passivo)	2018	2017
			A) PATRIMONIO NETTO	0,00	0,00
I			Fondo di dotazione	0,00	0,00
II			Riserve	8.656.259,27	7.863.911,19
	a		da risultato economico di esercizi precedenti	762.147,88	2.148.433,92
	b		da capitale	7.894.111,39	5.715.477,27
	c		da permessi di costruire	0,00	0,00
III			Risultato economico dell'esercizio	326.788,91	762.147,88
			TOTALE PATRIMONIO NETTO (A)	**8.983.048,18**	**8.626.059,07**
			B) FONDI PER RISCHI ED ONERI	0,00	0,00
	1		Per trattamento di quiescenza	0,00	0,00
	2		Per imposte	0,00	0,00
	3		Altri	4.268.539,15	4.101.682,12
			TOTALE FONDI RISCHI ED ONERI (B)	**4.268.539,15**	**4.101.682,12**
			C)TRATTAMENTO DI FINE RAPPORTO	0,00	0,00
			TOTALE T.F.R. (C)	**0,00**	**0,00**
			D) DEBITI (1)	0,00	0,00
	1		Debiti da finanziamento	3.681.135,70	3.842.490,82
		a	prestiti obbligazionari	0,00	0,00
		b	v/ altre amministrazioni pubbliche	0,00	0,00
		c	verso banche e tesoriere	0,00	0,00
		d	verso altri finanziatori	3.681.135,70	3.842.490,82
	2		Debiti verso fornitori	659.987,28	660.327,82
	3		Acconti	0,00	0,00
	4		Debiti per trasferimenti e contributi	0,00	0,00
		a	enti finanziati dal servizio sanitario nazionale	0,00	0,00
		b	altre amministrazioni pubbliche	0,00	0,00
		c	imprese controllate	0,00	0,00
		d	imprese partecipate	0,00	0,00
		e	altri soggetti	0,00	0,00
	5		Altri debiti	4.141.371,05	3.969.523,99
		a	tributari	604.684,81	624.100,73
		b	verso istituti di previdenza e sicurezza sociale	938.192,65	972.146,82
		c	per attività svolta per c/terzi (2)	0,00	0,00
		d	altri	2.598.493,59	2.373.276,44
			TOTALE DEBITI (D)	**8.482.494,03**	**8.472.342,63**
			E) RATEI E RISCONTI E CONTRIBUTI AGLI INVESTIMENTI	0,00	0,00
I			Ratei passivi	0,00	0,00
II			Risconti passivi	47.476.724,39	17.205.785,31
	1		Contributi agli investimenti	0,00	0,00
	2		Concessioni pluriennali	0,00	0,00
	3		Altri risconti passivi	47.476.724,39	17.205.785,31
	1	a	da altre amministrazioni pubbliche	0,00	0,00
	1	b	da altri soggetti	0,00	0,00
			TOTALE RATEI E RISCONTI (E)	**47.476.724,39**	**17.205.785,31**
			TOTALE DEL PASSIVO (A+B+C+D+E)	**69.210.805,75**	**38.405.869,13**
			CONTI D'ORDINE	0,00	0,00
			1) Impegni su esercizi futuri	11.170.557,05	3.673.941,17
			2) Beni di terzi in uso	0,00	0,00
			3) Beni dati in uso a terzi	0,00	0,00
			4) Garanzie prestate a amministrazioni pubbliche	0,00	0,00
			5) Garanzie prestate a imprese controllate	0,00	0,00
			6) Garanzie prestate a imprese partecipate	0,00	0,00
			7) Garanzie prestate a altre imprese	0,00	0,00
			TOTALE CONTI D'ORDINE	**11.170.557,05**	**3.673.941,17**

RENDICONTO PER L'ESERCIZIO FINANZIARIO 2018

NOTA INTEGRATIVA

A . R . P . A . B .

Agenzia Regionale per la Protezione dell'Ambiente della Basilicata

INDICE

1-PREMESSA pag. 3
2-CONTO ECONOMICO pag. 4
3-STATO PATRIMONIALE pag. 7

1. PREMESSA

Il D.lgs. n.118/2011 e s.m.i. ha introdotto in affiancamento alla contabilità finanziaria un sistema di contabilità economico patrimoniale al fine di garantire la rilevazione unitaria dei fatti gestionali nei loro profili finanziario ed economico-patrimoniale. La contabilità economico patrimoniale svolge quindi una funzione di affiancamento della contabilità finanziaria che costituisce il sistema contabile principale e fondamentale ai fini autorizzatori della gestione. È quindi integrata e non deriva dalla contabilità finanziaria, ma genera scritture in partita doppia collegate alle scritture rilevate in contabilità finanziaria. Mediante il Piano dei conti integrato (Piano dei conti finanziario, Piano dei conti economici e Piano dei conti patrimoniali) e il Principio contabile applicato concernente la contabilità economico-patrimoniale, si giunge alla determinazione dei costi e ricavi annui e delle variazioni annue dell'attivo, del passivo e del netto patrimoniale. I principi economico-patrimoniali applicati costituiscono quelle regole contabili che si innestano nel Piano dei conti integrato (trasversalmente alle sue tre componenti) come reazioni logiche determinative dei dati di costo e di ricavo e di attivo e passivo patrimoniale.

In particolare:

1. lo stato patrimoniale rappresenta i risultati della gestione patrimoniale e la consistenza del patrimonio al termine dell'esercizio ed è predisposto nel rispetto dei principi generali contenuti nell'Allegato 1 al D.lgs. n.118/2011 e s.m.i.;
2. il conto economico evidenzia i componenti positivi e negativi della gestione di competenza economica dell'esercizio considerato, rilevati dalla contabilità economico-patrimoniale, nel rispetto dei principi di cui all'Allegato 1 al D.lgs. n.118/2011 e s.m. i. e rileva il risultato economico dell'esercizio.

2. CONTO ECONOMICO

Il conto economico illustra i componenti positivi e negativi di reddito dell'Ente, secondo criteri di competenza economica. Pone in evidenza un risultato economico di esercizio positivo di € 326.788,91 dato dalla differenza tra i proventi e i costi dell'esercizio.

A) COMPONENTI POSITIVI DELLA GESTIONE

I componenti positivi della gestione sono pari complessivamente a € 14.645.424,26 e comprendono:

A3) Proventi da Trasferimenti e contributi per € 12.952.357,71 sono costituiti:

-A3a) dai proventi da trasferimenti correnti per € 12.011.986,68 accertati nell'esercizio in contabilità finanziaria ed incassati soltanto per € 10.631.000,00. La restante parte è relativa ai residui per il Progetto "Masterplan", per il Progetto "Piano di Tutela delle Acque Prima annualità" e per le somme non trasferite per la rata Mutuo sede di Matera per l'annualità 2018;

-A3c) quota contributo agli investimenti complessivamente pari a € 940.371,03 composti dai Residui attivi sul "Piano di Tutela delle Acque Prima annualità"e dai Residui Attivi per il Progetto "Masterplan";

A4) Ricavi delle vendite e prestazioni e proventi da servizi pubblici per complessivi € 1.623.045,89 al netto della somma relativa all'Iva composti esclusivamente da:

-A4c) ricavi e proventi dalla prestazione di servizi per € 1.623.045,89;

A8) Altri Ricavi e proventi diversi per € 70.020,66.

B) COMPONENTI NEGATIVI DELLA GESTIONE

I componenti negativi della gestione sono pari complessivamente a € 11.917.016,40 e comprendono:

B3) Acquisto di materie prime e/o beni di consumo per € 437.801,69 relativi ai costi per l'acquisto di materie prime, merci e beni di consumo necessari al funzionamento dell'attività ordinaria dell'Ente al netto della quota di Iva detraibile su questa tipologia di acquisti;

B10) Prestazioni di servizi per € 2.836.870,62 costituite dai costi relativi all'acquisizione di servizi connessi alla gestione operativa, al netto della quota di Iva detraibile su questa tipologia di acquisti;

B11) Utilizzo di beni di terzi per € 288.289,36 relativi ai costi dei fitti passivi per l'anno 2018;

B13) Costi di personale pari a complessivi € 6.737.666,77 costituiti esclusivamente dalle somme liquidate a dipendenti nel corso dell'anno 2018;

B14) Ammortamenti e svalutazioni per € 517.889,56 tutti relativi all'ammortamento delle immobilizzazioni materiali così come risultanti dalla situazione economica dei beni dell'Inventario dell'Ente;

B16) Accantonamenti per rischi pari a € 254.770,45 costituiti dalla quota accantonata per i rischi ed oneri da contenzioso (analiticamente individuati, cfr infra Fondi Rischi);

B16) Altri Accantonamenti complessivamente pari a € 409.925,67 costituiti per € 194.676,91 dall'accantonamento per costi futuri da sostenere relativi alla ripartizione spese Arpab-Alsia e per € 215.248,76 come Accantonamento a fondo svalutazione crediti per crediti verso clienti ed utenti;

B18) Oneri diversi di gestione per € 433.802,28 sono rappresentati da oneri della gestione di competenza dell'esercizio non classificati nelle voce precedenti.

C) PROVENTI E ONERI FINANZIARI

C21) Gli oneri finanziari sono pari a € 92.284,14 per il pagamento degli interessi sul rate ammortamento mutuo secondo quanto previsto nel Piano di Ammortamento così come approvato con DDG n.536 del 23 dicembre 2016 *"Presa d'atto contratto di mutuo Cassa Depositi e Prestiti per l'acquisto della Sede dipartimentale di Matera ed adempimenti conseguenti"*.

D) RETTIFICHE DI VALORE DI ATTIVITA' FINANZIARIE

Nessun dato è evidenziato in questa voce in quanto non presente.

E) PROVENTI E ONERI STRAORDINARI

E24) I proventi straordinari sono complessivamente pari a € 2.870,66 e sono costituiti dai minori debiti derivanti dal riaccertamento dei residui passivi al netto delle partite di giro;

E25) Gli oneri straordinari sono pari a € 1.811.659,07 e sono composti da:

b)sopravvenienze passive per € 61.567,03 per somme arretrate erogate al personale dipendente nel corso del 2018 e insussistenze dell'attivo derivanti dai minori residui attivi a seguito del riaccertamento ordinario dei residui per € 182.755,66;

d) altri oneri straordinari per complessivi € 1.018.336,38 e sono riferite alle somme liquidate nel corso del 2018 finanziate nell'ambito del Progetto Masterplan aventi natura di eccezionalità per € 917.835,22 e per la liquidazione dei lavori di sostituzione della centrale termofrigorifera della sede ARPAB di Potenza di cui alla DDG n.341/2017 per € 100.501,16.

26) IMPOSTE

Vengono classificati in questa voce, come previsto dal principio contabile, gli importi riferiti all'IRAP pagata nel corso dell'esercizio pari a € 500.546,40.

3. STATO PATRIMONIALE

ATTIVO

B) IMMOBILIZZAZIONI

Gli elementi patrimoniali destinati a essere utilizzati durevolmente dall'ente sono iscritti tra le immobilizzazioni. Condizione per l'iscrizione di nuovi beni patrimoniali materiali ed immateriali tra le immobilizzazioni (stato patrimoniale) è il verificarsi, alla data del 31 dicembre, dell'effettivo passaggio del titolo di proprietà dei beni stessi. Le immobilizzazioni, ai sensi dell'art.2426 del Codice Civile, sono iscritte in bilancio al netto dei relativi ammortamenti.

Si riporta qui di seguito, ai fini di una migliore comprensione del documento, il commento relativo a ciascun macro-aggregato di patrimonio.

II. Immobilizzazioni materiali

Nella voce II relativa alle immobilizzazioni materiali sono stati iscritti, per un importo pari al costo storico non ancora ammortizzato, i cespiti costituenti l'universalità dei beni di proprietà dell'Ente. Per un più dettagliato esame si rinvia all'apposita tabella dell'inventario, illustrativa della dinamica di tali cespiti raggruppati in macro-categorie, con evidenza del costo storico e dei correlati fondi di ammortamento.

La composizione dell'attivo si compendia dunque come segue:

DESCRIZIONE	CONSISTENZA FINALE ANNO 2018
Beni Immobili	4.959.342,16
Attrezzature di laboratorio	864.347,77
Attrezzature di Ufficio	15.749,62
Attrezzature informatiche	55.499,54
Automezzi	182.935,90
Mobili ed Arredi	166.775,42
Opere d'arte	115,74
TOTALE	**6.244.766,15**

IV. Immobilizzazioni finanziarie

Le immobilizzazioni finanziarie sono pari a zero.

C) ATTIVO CIRCOLANTE

In corrispondenza dell'Attivo Circolante sono riportati:

C II) Crediti complessivamente pari a € 52.924.901,49 e sono composti da:

- I **crediti di natura tributaria** che ammontano a € 5,00;
- I **crediti per Trasferimenti e contributi** pari a € 50.974.180,15 costituiti dai crediti Verso Amministrazioni Pubbliche e sono riferiti a Residui Attivi a seguito dell'attività di riaccertamento dei Residui;
- I **crediti verso clienti e utenti** sono pari a € 1.316.932,98 e sono riferiti alle prestazioni da tariffario effettuate dall'ente riferiti a Residui Attivi a seguito dell'attività di riaccertamento dei Residui**;**
- Gli **altri crediti** complessivamente pari a € 633.783,36 e sono riferiti ai crediti sulle partite di giro.

C IV) Disponibilità liquide

Le **disponibilità liquide** corrispondono all'ammontare delle giacenze esistenti, alla data di chiusura, sul conto di tesoreria acceso presso l'istituto tesoriere Banca Popolare di Bari, per € 10.040.632,79 e sul conto corrente postale intestato ad ARPAB al 31/12/2018 pari ad € 505,32.

PASSIVO

A) PATRIMONIO NETTO

Il patrimonio netto, secondo quanto previsto dall'all.A/3 Principio applicato della contabilità economico-patrimoniale, è suddiviso in fondo di dotazione, Riserve e Risultato economico di esercizio. Il fondo di dotazione rappresenta la parte indisponibile del patrimonio netto, a garanzia della struttura patrimoniale dell'ente e non risulta valorizzato.

Le Riserve sono costituite da trasferimenti di avanzo degli anni precedenti e dal risultato economico degli esercizi precedenti.

Il patrimonio netto pari a € 8.983.048,18 è costituito dalle seguenti poste:

II. Riserve per l'importo complessivo di € 8.656.259,27 composte da:

a) da risultati economici esercizi precedenti pari ad € 762.147,88;

b) da capitale pari a € 7.894.111,39;

III. Risultato economico dell'esercizio pari a € 326.788,91.

B) FONDI PER RISCHI E ONERI

Il Principio contabile applicato concernente la contabilità economico-patrimoniale enuncia che *"Alla data di chiusura del rendiconto della gestione occorre valutare i necessari accantonamenti a fondi rischi e oneri destinati a coprire perdite o debiti aventi le seguenti caratteristiche:*

- *natura determinata;*
- *esistenza certa o probabile;*
- *ammontare o data di sopravvenienza indeterminati alla chiusura dell'esercizio.*

Fattispecie tipiche delle amministrazioni pubbliche sono rappresentate da eventuali controversie con il personale o con i terzi, per le quali occorre stanziare a chiusura dell'esercizio un accantonamento commisurato all'esborso che si stima di dover sostenere al momento della definizione della controversia…".

Le passività che danno luogo ad accantonamenti a fondi per rischi e oneri sono di due tipi:

a) accantonamenti per passività certe, il cui ammontare o la cui data di estinzione sono indeterminati. Si tratta in sostanza di <u>fondi oneri</u>, ossia di costi, spese e perdite di competenza dell'esercizio in corso per obbligazioni già assunte alla data del rendiconto della gestione o altri eventi già verificatisi (maturati) alla stessa data ma non ancora definiti esattamente nell'ammontare o nella data di estinzione. Si tratta, quindi, di obbligazioni che maturano con il passare del tempo o che sorgono con il verificarsi di un evento specifico dell'esercizio in corso, ovvero di perdite che si riferiscono ad un evento specifico verificatosi nell'esercizio in corso, le quali non sono ancora definite esattamente nell'ammontare ma che comportano un procedimento ragionieristico di stima. Gli stanziamenti per le predette obbligazioni vanno effettuati sulla base di una stima realistica dell'onere necessario per soddisfarle, misurato dai costi in vigore alla data di chiusura dell'esercizio, tenendo, però, conto di tutti gli aumenti di costo già noti a tale data, documentati e verificabili, che dovranno essere sostenuti per soddisfare le obbligazioni assunte.

b) accantonamenti per passività la cui esistenza è solo probabile, si tratta delle cosiddette "passività potenziali" o <u>fondi rischi</u>.

A tal fine negli Altri Fondi per Rischi e Oneri troviamo la somma di € 4.268.539,15 costituita per € 3.211.389,50 dalle somme accantonate per il Rischio di contenzioso, per € 223.254,41 le somme relative

all'accantonamento per le quote TFR del CRM, per € 194.676,91 per i costi da sostenere relativi alla ripartizione spese Arpab-Alsia, per € 538.747,19 come accantonamento per costi futuri da sostenere relativi al progetto Tutela delle Acque Prima Annualità e per € 100.471,14 per i costi da sostenere per il Progetto Marine Strategy.

D) DEBITI

Il totale dei debiti è pari ad € 8.482.494,03 così costituiti:

- **c1)** Debiti da finanziamento dell'ente sono determinati dalla somma algebrica del debito all'inizio dell'esercizio più gli accertamenti sulle accensioni di prestiti effettuati nell'esercizio meno i pagamenti per rimborso di prestiti e comprendono la somma di € 3.681.135,70 relativa al Mutuo contratto con Cassa Depositi e Prestiti per l'acquisto della sede dipartimentale di Matera;
- **c2)** Debiti verso fornitori pari a complessivi € 659.987,28 costituiti da obbligazioni giuridiche perfezionate esigibili per le quali il servizio è stato reso o è avvenuto lo scambio dei beni;
- **c4)** Altri Debiti sono costituiti dai debiti tributari per imposte e tasse ancora da corrispondere per € 604.684,81, da debiti verso istituti di previdenza e sicurezza sociale per € 938.192,65 e per € 2.598.493,59 agli altri debiti rappresentati dalle somme a Residuo non liquidate per i fondi del Personale.

E) RATEI E RISCONTI E CONTRIBUTI AGLI INVESTIMENTI

Nella voce relativa ai Risconti Passivi troviamo l'importo di € 47.476.724,39 corrispondente alle somme riaccertate con il Riaccertamento ordinario e quindi rinviate all'esercizio successivo. Si tratta di una quota di ricavo che pur essendo stata rilevata in contabilità nell'esercizio appena trascorso riguarda l'esercizio futuro in quanto relativo ad un servizio che al 31.12.2018 è ancora da prestare.

CONTI D'ORDINE

Nei conti d'ordine rientrano tutti gli elementi di gestione che alla chiusura dell'esercizio non hanno generato economicamente e finanziariamente effetti immediati e diretti sulla struttura patrimoniale.

Risultano composti da:

- impegni su esercizi futuri pari a € 11.170.557,05 che sono riferiti agli impegni finanziari effettuati nel corso dell'esercizio e negli esercizi precedenti che non hanno generato un costo e nella contabilità finanziaria sono transitati nel Fondo Pluriennale Vincolato.

REGISTRO CESPITI

Ammortamenti **Beni Immobili**

Categoria		Beni Immobili						
Cod Inv	Num Inv	Descrizione	Anno Inizio	Costo Amm.	Fondo Prec.	% Amm.	Amm.to 2018	Residuo
1	-	ARPAB - Dipartimento Provinciale di Matera	2017	€ 3.774.557,00	€ 37.745,57	2	€ 75.491,14	€ 3.661.320,29
3	-	ARPAB - Sede Centrale - Potenza -	2008	€ 1.693.072,00	€ 361.188,69	2	€ 33.861,44	€ 1.298.021,87
TOTALE CATEGORIA		**Beni Immobili**		**€ 5.467.629,00**	**€ 398.934,26**		**€ 109.352,58**	**€ 4.959.342,16**

REGISTRO CESPITI

Ammortamenti **Beni Mobili**

Categoria **Automezzi**

Cod Inv	Num Inv	Descrizione	Anno Inizio	Costo Amm.	Fondo Prec.	% Amm.	Amm.to 2018	Residuo
EJ004LG	6136	Laboratorio mobile per la misurazione della qualità dell'aria con palo estraibile di misurazione meteo PEUGEOT BOXER targato EJ 004 LG	2011	€ 408.952,73	€ 362.945,55	20	€ 46.007,18	€ 0,00
EJ005LG	741	Laboratorio mobile IVECO DAILY targato EJ 005 LG	2011	€ 208.928,63	€ 185.424,17	20	€ 23.504,46	€ 0,00
ET268XJ	6133	Autovettura FIAT 16 targata ET 268 XJ	2014	€ 19.459,03	€ 14.677,27	20	€ 3.891,81	€ 889,95
ET269XJ	847	Autovettura FIAT SEDICI targata ET 269 XJ	2014	€ 19.459,03	€ 13.621,33	20	€ 3.891,81	€ 1.945,89
ET270XJ	2663	Autovettura FIAT 16 targata ET 270 XJ	2014	€ 19.459,03	€ 13.621,33	20	€ 3.891,81	€ 1.945,89
FF874XA	6132	Autovettura ISUZU D-MAX targata FF 874 XA	2017	€ 26.287,10	€ 2.628,71	20	€ 5.257,42	€ 18.400,97
FF875XA	2664	Autovettura ISUZU D-MAX targata FF 875 XA	2017	€ 26.287,10	€ 2.628,71	20	€ 5.257,42	€ 18.400,97
FG763ZG	2665	Autovettura DACIA DOKKER targata FG 763 ZG	2017	€ 11.998,06	€ 1.199,81	20	€ 2.399,61	€ 8.398,64
FJ426XV	6036	Autovettura ALFA ROMEO GIULIETTA targata FJ 426 XV	2017	€ 17.324,06	€ 1.732,41	20	€ 3.464,81	€ 12.126,84
FJ427XV	2666	Autovettura FIAT PUNTO targata FJ 427 XV	2017	€ 11.930,44	€ 1.193,04	20	€ 2.386,09	€ 8.351,31
FJ430XV	6031	Autovettura JEEP SPORT targata FJ 430 XV	2017	€ 18.058,32	€ 1.805,83	20	€ 3.611,66	€ 12.640,83
FJ431XV	2667	Autovettura JEEP RENEGADE targata FJ 431 XV	2017	€ 18.058,32	€ 1.805,83	20	€ 3.611,66	€ 12.640,83

Cod Inv	Num Inv	Descrizione	Anno Inizio	Costo Amm.	Fondo Prec.	% Amm.	Amm.to 2018	Residuo
FJ475WW	846	Autovettura DACIA DOKKER targata FJ 475 WW	2017	€ 11.998,06	€ 1.199,81	20	€ 2.399,61	€ 8.398,64
FJ476WW	845	Autovettura DACIA DOKKER targata FJ 476 WW	2017	€ 11.998,06	€ 1.199,81	20	€ 2.399,61	€ 8.398,64
FJ477WW	6032	Autovettura DACIA DOKKER targata FJ 477 WW	2017	€ 11.998,06	€ 1.199,81	20	€ 2.399,61	€ 8.398,64
FJ478WW	6027	Autovettura DACIA DOKKER targata FJ 478 WW	2017	€ 11.998,06	€ 1.199,81	20	€ 2.399,61	€ 8.398,64
FJ479WW	6033	Autovettura DACIA DOKKER targata FJ 479 WW	2017	€ 11.998,06	€ 1.199,81	20	€ 2.399,61	€ 8.398,64
FJ480WW	6028	Autovettura DACIA DOKKER targata FJ 480 WW	2017	€ 11.998,06	€ 1.199,81	20	€ 2.399,61	€ 8.398,64
FK707EB	843	Autovettura ISUZU D-MAX targata FK 707 EB	2017	€ 26.287,10	€ 2.628,71	20	€ 5.257,42	€ 18.400,97
FK708EB	842	Autovettura ISUZU D-MAX targata FK 708 EB	2017	€ 26.287,10	€ 2.628,71	20	€ 5.257,42	€ 18.400,97
TOTALE CATEGORIA		**AUTOMEZZI**		**€ 930.764,41**	**€ 615.740,27**		**€ 132.088,24**	**€ 182.935,90**

REGISTRO CESPITI

Ammortamenti **Beni Mobili**

Categoria **Attrezzature informatiche**

Cod Inv	Num Inv	Descrizione	Anno Inizio	Costo Amm.	Fondo Prec.	% Amm.	Amm.to 2018	Residuo
INF...1010	6533	SERVER DELL POWEREDGE T630	2017	€ 14.120,28	€ 0,00	25	€ 3.530,07	€ 10.590,21
INF...1011	6532	SERVER DELL POWEREDGE T630	2017	€ 14.120,28	€ 0,00	25	€ 3.530,07	€ 10.590,21
INF...1039	6373	STAMPANTE LASER MONOCROMATICA A4 LEXMARK MOD. MS621DN	2018	€ 131,40	€ 0,00	100	€ 131,40	€ 0,00
INF...1040	6374	STAMPANTE LASER MONOCROMATICA A4 LEXMARK MOD. MS621DN	2018	€ 131,40	€ 0,00	100	€ 131,40	€ 0,00
INF...1041	6375	STAMPANTE LASER MONOCROMATICA A4 LEXMARK MOD. MS621DN	2018	€ 131,40	€ 0,00	100	€ 131,40	€ 0,00
INF...1042	6376	STAMPANTE LASER MONOCROMATICA A4 LEXMARK MOD. MS621DN	2018	€ 131,40	€ 0,00	100	€ 131,40	€ 0,00
INF...1043	6377	STAMPANTE LASER MONOCROMATICA A4 LEXMARK MOD. MS621DN	2018	€ 131,40	€ 0,00	100	€ 131,40	€ 0,00
INF...1044	6378	STAMPANTE LASER MONOCROMATICA A4 LEXMARK MOD. MS621DN	2018	€ 131,40	€ 0,00	100	€ 131,40	€ 0,00
INF...1045	6379	STAMPANTE LASER MONOCROMATICA A4 LEXMARK MOD. MS621DN	2018	€ 131,40	€ 0,00	100	€ 131,40	€ 0,00
INF...1046	6380	STAMPANTE LASER MONOCROMATICA A4 LEXMARK MOD. MS621DN	2018	€ 131,40	€ 0,00	100	€ 131,40	€ 0,00
INF...1047	6381	STAMPANTE LASER MONOCROMATICA A4 LEXMARK MOD. MS621DN	2018	€ 131,40	€ 0,00	100	€ 131,40	€ 0,00
INF...1048	6382	STAMPANTE LASER MONOCROMATICA A4 LEXMARK MOD. MS621DN	2018	€ 131,40	€ 0,00	100	€ 131,40	€ 0,00
INF...1049	6383	STAMPANTE LASER MONOCROMATICA A4 LEXMARK MOD. MS621DN	2018	€ 131,40	€ 0,00	100	€ 131,40	€ 0,00

Cod Inv	Num Inv	Descrizione	Anno Inizio	Costo Amm.	Fondo Prec.	% Amm.	Amm.to 2018	Residuo
INF...1050	6384	STAMPANTE LASER MONOCROMATICA A4 LEXMARK MOD. MS621DN	2018	€ 131,40	€ 0,00	100	€ 131,40	€ 0,00
INF...1051	6385	STAMPANTE LASER MONOCROMATICA A4 LEXMARK MOD. MS621DN	2018	€ 131,40	€ 0,00	100	€ 131,40	€ 0,00
INF...1052	6386	STAMPANTE LASER MONOCROMATICA A4 LEXMARK MOD. MS621DN	2018	€ 131,40	€ 0,00	100	€ 131,40	€ 0,00
INF...1053	6387	STAMPANTE LASER MONOCROMATICA A4 LEXMARK MOD. MS621DN	2018	€ 131,40	€ 0,00	100	€ 131,40	€ 0,00
INF...1054	6388	STAMPANTE LASER MONOCROMATICA A4 LEXMARK MOD. MS621DN	2018	€ 131,40	€ 0,00	100	€ 131,40	€ 0,00
INF...1055	6389	STAMPANTE LASER MONOCROMATICA A4 LEXMARK MOD. MS621DN	2018	€ 131,40	€ 0,00	100	€ 131,40	€ 0,00
INF...1056	6390	STAMPANTE LASER MONOCROMATICA A4 LEXMARK MOD. MS621DN	2018	€ 131,40	€ 0,00	100	€ 131,40	€ 0,00
INF...1057	6391	STAMPANTE LASER MONOCROMATICA A4 LEXMARK MOD. MS621DN	2018	€ 131,40	€ 0,00	100	€ 131,40	€ 0,00
INF...1058	6392	STAMPANTE LASER MONOCROMATICA A4 LEXMARK MOD. MS621DN	2018	€ 131,40	€ 0,00	100	€ 131,40	€ 0,00
INF...1059	6393	STAMPANTE LASER MONOCROMATICA A4 LEXMARK MOD. MS621DN	2018	€ 131,40	€ 0,00	100	€ 131,40	€ 0,00
INF...1060	6394	STAMPANTE LASER MONOCROMATICA A4 LEXMARK MOD. MS621DN	2018	€ 131,40	€ 0,00	100	€ 131,40	€ 0,00
INF...1061	6395	STAMPANTE LASER MONOCROMATICA A4 LEXMARK MOD. MS621DN	2018	€ 131,40	€ 0,00	100	€ 131,40	€ 0,00
INF...1062	6497	PERSONAL COMPUTER IN DOTAZIONE AL SISTEMA DI DETERMINAZIONE MERCURIO	2018	€ 1.220,00	€ 0,00	25	€ 305,00	€ 915,00
INF...1063	6536	KIT MONITOR 19 + MOUSE E TASTIERA	2017	€ 117,12	€ 0,00	100	€ 117,12	€ 0,00
INF..1063	6305	Alimentatore EMC Computer	2017	€ 1.369,00	€ 342,25	25	€ 342,25	€ 684,50
INF...1064	6537	PC COMPATTO LENOVO M910Q WIN 10	2018	€ 436,48	€ 0,00	100	€ 436,48	€ 0,00

Cod Inv	Num Inv	Descrizione	Anno Inizio	Costo Amm.	Fondo Prec.	% Amm.	Amm.to 2018	Residuo
INF..1064	6306	Alimentatore EMC Computer	2017	€ 1.369,00	€ 342,25	25	€ 342,25	€ 684,50
INF...1065	6538	PC COMPATTO LENOVO M910Q WIN 10	2018	€ 436,48	€ 0,00	100	€ 436,48	€ 0,00
INF...1066	6539	PC COMPATTO LENOVO M910Q WIN 10	2018	€ 436,48	€ 0,00	100	€ 436,48	€ 0,00
INF...1067	6540	PC COMPATTO LENOVO M910Q WIN 10	2018	€ 436,48	€ 0,00	100	€ 436,48	€ 0,00
INF...1068	6541	PC COMPATTO LENOVO M910Q WIN 10	2018	€ 436,48	€ 0,00	100	€ 436,48	€ 0,00
INF...1069	6542	PC COMPATTO LENOVO M910Q WIN 10	2018	€ 436,48	€ 0,00	100	€ 436,48	€ 0,00
INF...1070	6543	PC COMPATTO LENOVO M910Q WIN 10	2018	€ 436,48	€ 0,00	100	€ 436,48	€ 0,00
INF...1071	6544	PC COMPATTO LENOVO M910Q WIN 10	2018	€ 436,48	€ 0,00	100	€ 436,48	€ 0,00
INF...1072	6545	PC COMPATTO LENOVO M910Q WIN 10	2018	€ 436,48	€ 0,00	100	€ 436,48	€ 0,00
INF...1073	6546	PC COMPATTO LENOVO M910Q WIN 10	2018	€ 436,48	€ 0,00	100	€ 436,48	€ 0,00
INF...1074	6547	PC COMPATTO LENOVO M910Q WIN 10	2018	€ 436,48	€ 0,00	100	€ 436,48	€ 0,00
INF...1075	6548	PC COMPATTO LENOVO M910Q WIN 10	2018	€ 436,48	€ 0,00	100	€ 436,48	€ 0,00
INF...1076	6549	PC COMPATTO LENOVO M910Q WIN 10	2018	€ 436,48	€ 0,00	100	€ 436,48	€ 0,00
INF...1077	6550	PC COMPATTO LENOVO M910Q WIN 10	2018	€ 436,48	€ 0,00	100	€ 436,48	€ 0,00
INF...1078	6551	PC COMPATTO LENOVO M910Q WIN 10	2018	€ 436,48	€ 0,00	100	€ 436,48	€ 0,00
INF...1079	6552	PC COMPATTO LENOVO M910Q WIN 10	2018	€ 436,48	€ 0,00	100	€ 436,48	€ 0,00
INF...1080	6553	PC COMPATTO LENOVO M910Q WIN 10	2018	€ 436,48	€ 0,00	100	€ 436,48	€ 0,00

Cod Inv	Num Inv	Descrizione	Anno Inizio	Costo Amm.	Fondo Prec.	% Amm.	Amm.to 2018	Residuo
INF...1081	6554	PC COMPATTO LENOVO M910Q WIN 10	2018	€ 436,48	€ 0,00	100	€ 436,48	€ 0,00
INF...1082	6555	PC COMPATTO LENOVO M910Q WIN 10	2018	€ 436,48	€ 0,00	100	€ 436,48	€ 0,00
INF...1083	6556	PC COMPATTO LENOVO M910Q WIN 10	2018	€ 436,48	€ 0,00	100	€ 436,48	€ 0,00
INF...1084	6557	PC COMPATTO LENOVO M910Q WIN 10	2018	€ 436,48	€ 0,00	100	€ 436,48	€ 0,00
INF...1085	6558	PC COMPATTO LENOVO M910Q WIN 10	2018	€ 436,48	€ 0,00	100	€ 436,48	€ 0,00
INF...1086	6559	PC COMPATTO LENOVO M910Q WIN 10	2018	€ 436,48	€ 0,00	100	€ 436,48	€ 0,00
INF...1087	6560	PC COMPATTO LENOVO M910Q WIN 10	2018	€ 436,48	€ 0,00	100	€ 436,48	€ 0,00
INF...1088	6561	PC COMPATTO LENOVO M910Q WIN 10	2018	€ 436,48	€ 0,00	100	€ 436,48	€ 0,00
INF...1089	6562	PC COMPATTO LENOVO M910Q WIN 10	2018	€ 436,48	€ 0,00	100	€ 436,48	€ 0,00
INF...1090	6563	PC COMPATTO LENOVO M910Q WIN 10	2018	€ 436,48	€ 0,00	100	€ 436,48	€ 0,00
INF...1091	6564	PC COMPATTO LENOVO M910Q WIN 10	2018	€ 436,48	€ 0,00	100	€ 436,48	€ 0,00
INF...1092	6565	PC COMPATTO LENOVO M910Q WIN 10	2018	€ 436,48	€ 0,00	100	€ 436,48	€ 0,00
INF...1093	6566	PC COMPATTO LENOVO M910Q WIN 10	2018	€ 436,48	€ 0,00	100	€ 436,48	€ 0,00
INF...1094	6567	PC COMPATTO LENOVO M910Q WIN 10	2018	€ 436,48	€ 0,00	100	€ 436,48	€ 0,00
INF...1095	6568	PC COMPATTO LENOVO M910Q WIN 10	2018	€ 436,48	€ 0,00	100	€ 436,48	€ 0,00
INF...1096	6569	PC COMPATTO LENOVO M910Q WIN 10	2018	€ 436,48	€ 0,00	100	€ 436,48	€ 0,00
INF...1097	6570	PC COMPATTO LENOVO M910Q WIN 10	2018	€ 436,48	€ 0,00	100	€ 436,48	€ 0,00

Cod Inv	Num Inv	Descrizione	Anno Inizio	Costo Amm.	Fondo Prec.	% Amm.	Amm.to 2018	Residuo
INF...1098	6571	PC COMPATTO LENOVO M910Q WIN 10	2018	€ 436,48	€ 0,00	100	€ 436,48	€ 0,00
INF...1099	6572	PC COMPATTO LENOVO M910Q WIN 10	2018	€ 436,48	€ 0,00	100	€ 436,48	€ 0,00
INF...1100	6573	PC COMPATTO LENOVO M910Q WIN 10	2018	€ 436,48	€ 0,00	100	€ 436,48	€ 0,00
INF...1101	6574	PC COMPATTO LENOVO M910Q WIN 10	2018	€ 436,48	€ 0,00	100	€ 436,48	€ 0,00
INF...1102	6575	PC COMPATTO LENOVO M910Q WIN 10	2018	€ 436,48	€ 0,00	100	€ 436,48	€ 0,00
INF...1103	6576	PC COMPATTO LENOVO M910Q WIN 10	2018	€ 436,48	€ 0,00	100	€ 436,48	€ 0,00
INF...1104	6577	PC COMPATTO LENOVO M910Q WIN 10	2018	€ 436,48	€ 0,00	100	€ 436,48	€ 0,00
INF...1105	6578	PC COMPATTO LENOVO M910Q WIN 10	2018	€ 436,48	€ 0,00	100	€ 436,48	€ 0,00
INF...1106	6579	PC COMPATTO LENOVO M910Q WIN 10	2018	€ 436,48	€ 0,00	100	€ 436,48	€ 0,00
INF...1107	6580	PC COMPATTO LENOVO M910Q WIN 10	2018	€ 436,48	€ 0,00	100	€ 436,48	€ 0,00
INF...1108	6581	PC COMPATTO LENOVO M910Q WIN 10	2018	€ 436,48	€ 0,00	100	€ 436,48	€ 0,00
INF...1109	6582	PC COMPATTO LENOVO M910Q WIN 10	2018	€ 436,48	€ 0,00	100	€ 436,48	€ 0,00
INF...1110	6583	PC COMPATTO LENOVO M910Q WIN 10	2018	€ 436,48	€ 0,00	100	€ 436,48	€ 0,00
INF...1111	6584	PC COMPATTO LENOVO M910Q WIN 10	2018	€ 436,48	€ 0,00	100	€ 436,48	€ 0,00
INF...1112	6585	PC COMPATTO LENOVO M910Q WIN 10	2018	€ 436,48	€ 0,00	100	€ 436,48	€ 0,00
INF...1113	6586	PC COMPATTO LENOVO M910Q WIN 10	2018	€ 436,48	€ 0,00	100	€ 436,48	€ 0,00
INF...1114	6587	PC COMPATTO LENOVO M910Q WIN 10	2018	€ 436,48	€ 0,00	100	€ 436,48	€ 0,00

Cod Inv	Num Inv	Descrizione	Anno Inizio	Costo Amm.	Fondo Prec.	% Amm.	Amm.to 2018	Residuo
INF...1115	6588	PC COMPATTO LENOVO M910Q WIN 10	2018	€ 436,48	€ 0,00	100	€ 436,48	€ 0,00
INF...1116	6589	PC COMPATTO LENOVO M910Q WIN 10	2018	€ 436,48	€ 0,00	100	€ 436,48	€ 0,00
INF...1117	6590	PC COMPATTO LENOVO M910Q WIN 10	2018	€ 436,48	€ 0,00	100	€ 436,48	€ 0,00
INF...1118	6591	PC COMPATTO LENOVO M910Q WIN 10	2018	€ 436,48	€ 0,00	100	€ 436,48	€ 0,00
INF...1119	6592	PC COMPATTO LENOVO M910Q WIN 10	2018	€ 436,48	€ 0,00	100	€ 436,48	€ 0,00
INF...1120	6593	PC COMPATTO LENOVO M910Q WIN 10	2018	€ 436,48	€ 0,00	100	€ 436,48	€ 0,00
INF...1121	6594	PC COMPATTO LENOVO M910Q WIN 10	2018	€ 436,48	€ 0,00	100	€ 436,48	€ 0,00
INF...1122	6595	PC COMPATTO LENOVO M910Q WIN 10	2018	€ 436,48	€ 0,00	100	€ 436,48	€ 0,00
INF...1123	6596	PC COMPATTO LENOVO M910Q WIN 10	2018	€ 436,48	€ 0,00	100	€ 436,48	€ 0,00
INF...1124	6597	PC COMPATTO LENOVO M910Q WIN 10	2018	€ 436,48	€ 0,00	100	€ 436,48	€ 0,00
INF...1125	6598	PC COMPATTO LENOVO M910Q WIN 10	2018	€ 436,48	€ 0,00	100	€ 436,48	€ 0,00
INF...1126	6599	PC COMPATTO LENOVO M910Q WIN 10	2018	€ 436,48	€ 0,00	100	€ 436,48	€ 0,00
INF...1127	6600	PC COMPATTO LENOVO M910Q WIN 10	2018	€ 436,48	€ 0,00	100	€ 436,48	€ 0,00
INF...1128	6601	PC COMPATTO LENOVO M910Q WIN 10	2018	€ 436,48	€ 0,00	100	€ 436,48	€ 0,00
INF...1129	6602	PC COMPATTO LENOVO M910Q WIN 10	2018	€ 436,48	€ 0,00	100	€ 436,48	€ 0,00
INF...1130	6603	PC COMPATTO LENOVO M910Q WIN 10	2018	€ 436,48	€ 0,00	100	€ 436,48	€ 0,00
INF...1131	6604	PC COMPATTO LENOVO M910Q WIN 10	2018	€ 436,48	€ 0,00	100	€ 436,48	€ 0,00

Cod Inv	Num Inv	Descrizione	Anno Inizio	Costo Amm.	Fondo Prec.	% Amm.	Amm.to 2018	Residuo
INF...1132	6605	PC COMPATTO LENOVO M910Q WIN 10	2018	€ 436,48	€ 0,00	100	€ 436,48	€ 0,00
INF...1133	6606	PC COMPATTO LENOVO M910Q WIN 10	2018	€ 436,48	€ 0,00	100	€ 436,48	€ 0,00
INF...1134	6607	PC COMPATTO LENOVO M910Q WIN 10	2018	€ 436,48	€ 0,00	100	€ 436,48	€ 0,00
INF...1135	6608	PC COMPATTO LENOVO M910Q WIN 10	2018	€ 436,48	€ 0,00	100	€ 436,48	€ 0,00
INF...1136	6609	PC COMPATTO LENOVO M910Q WIN 10	2018	€ 436,48	€ 0,00	100	€ 436,48	€ 0,00
INF...1137	6610	MONITOR LED DA 21,5" HANNSPREE HP227DCB	2018	€ 118,81	€ 0,00	100	€ 118,81	€ 0,00
INF...1138	6611	MONITOR LED DA 21,5" HANNSPREE HP227DCB	2018	€ 118,81	€ 0,00	100	€ 118,81	€ 0,00
INF...1139	6612	MONITOR LED DA 21,5" HANNSPREE HP227DCB	2018	€ 118,81	€ 0,00	100	€ 118,81	€ 0,00
INF...1140	6613	MONITOR LED DA 21,5" HANNSPREE HP227DCB	2018	€ 118,81	€ 0,00	100	€ 118,81	€ 0,00
INF...1141	6614	MONITOR LED DA 21,5" HANNSPREE HP227DCB	2018	€ 118,81	€ 0,00	100	€ 118,81	€ 0,00
INF...1142	6615	MONITOR LED DA 21,5" HANNSPREE HP227DCB	2018	€ 118,81	€ 0,00	100	€ 118,81	€ 0,00
INF...1143	6616	MONITOR LED DA 21,5" HANNSPREE HP227DCB	2018	€ 118,81	€ 0,00	100	€ 118,81	€ 0,00
INF...1144	6617	MONITOR LED DA 21,5" HANNSPREE HP227DCB	2018	€ 118,81	€ 0,00	100	€ 118,81	€ 0,00
INF...1145	6618	MONITOR LED DA 21,5" HANNSPREE HP227DCB	2018	€ 118,81	€ 0,00	100	€ 118,81	€ 0,00
INF...1146	6619	MONITOR LED DA 21,5" HANNSPREE HP227DCB	2018	€ 118,81	€ 0,00	100	€ 118,81	€ 0,00
INF...1147	6620	MONITOR LED DA 21,5" HANNSPREE HP227DCB	2018	€ 118,81	€ 0,00	100	€ 118,81	€ 0,00
INF...1148	6621	MONITOR LED DA 21,5" HANNSPREE HP227DCB	2018	€ 118,81	€ 0,00	100	€ 118,81	€ 0,00

Cod Inv	Num Inv	Descrizione	Anno Inizio	Costo Amm.	Fondo Prec.	% Amm.	Amm.to 2018	Residuo
INF...1149	6622	MONITOR LED DA 21,5" HANNSPREE HP227DCB	2018	€ 118,81	€ 0,00	100	€ 118,81	€ 0,00
INF...1150	6623	MONITOR LED DA 21,5" HANNSPREE HP227DCB	2018	€ 118,81	€ 0,00	100	€ 118,81	€ 0,00
INF...1151	6624	MONITOR LED DA 21,5" HANNSPREE HP227DCB	2018	€ 118,81	€ 0,00	100	€ 118,81	€ 0,00
INF...1152	6625	MONITOR LED DA 21,5" HANNSPREE HP227DCB	2018	€ 118,81	€ 0,00	100	€ 118,81	€ 0,00
INF...1153	6626	MONITOR LED DA 21,5" HANNSPREE HP227DCB	2018	€ 118,81	€ 0,00	100	€ 118,81	€ 0,00
INF...1154	6627	MONITOR LED DA 21,5" HANNSPREE HP227DCB	2018	€ 118,81	€ 0,00	100	€ 118,81	€ 0,00
INF...1155	6628	MONITOR LED DA 21,5" HANNSPREE HP227DCB	2018	€ 118,81	€ 0,00	100	€ 118,81	€ 0,00
INF...1156	6629	MONITOR LED DA 21,5" HANNSPREE HP227DCB	2018	€ 118,81	€ 0,00	100	€ 118,81	€ 0,00
INF...1157	6630	MONITOR LED DA 21,5" HANNSPREE HP227DCB	2018	€ 118,81	€ 0,00	100	€ 118,81	€ 0,00
INF...1158	6631	MONITOR LED DA 21,5" HANNSPREE HP227DCB	2018	€ 118,81	€ 0,00	100	€ 118,81	€ 0,00
INF...1159	6632	MONITOR LED DA 21,5" HANNSPREE HP227DCB	2018	€ 118,81	€ 0,00	100	€ 118,81	€ 0,00
INF...1160	6633	MONITOR LED DA 21,5" HANNSPREE HP227DCB	2018	€ 118,81	€ 0,00	100	€ 118,81	€ 0,00
INF...1161	6634	MONITOR LED DA 21,5" HANNSPREE HP227DCB	2018	€ 118,81	€ 0,00	100	€ 118,81	€ 0,00
INF...1162	6635	MONITOR LED DA 21,5" HANNSPREE HP227DCB	2018	€ 118,81	€ 0,00	100	€ 118,81	€ 0,00
INF...1163	6636	MONITOR LED DA 21,5" HANNSPREE HP227DCB	2018	€ 118,81	€ 0,00	100	€ 118,81	€ 0,00
INF...1164	6637	MONITOR LED DA 21,5" HANNSPREE HP227DCB	2018	€ 118,81	€ 0,00	100	€ 118,81	€ 0,00
INF...1165	6638	MONITOR LED DA 21,5" HANNSPREE HP227DCB	2018	€ 118,81	€ 0,00	100	€ 118,81	€ 0,00

Cod Inv	Num Inv	Descrizione	Anno Inizio	Costo Amm.	Fondo Prec.	% Amm.	Amm.to 2018	Residuo
INF...1166	6639	MONITOR LED DA 21,5" HANNSPREE HP227DCB	2018	€ 118,81	€ 0,00	100	€ 118,81	€ 0,00
INF...1167	6640	MONITOR LED DA 21,5" HANNSPREE HP227DCB	2018	€ 118,81	€ 0,00	100	€ 118,81	€ 0,00
INF...1168	6641	MONITOR LED DA 21,5" HANNSPREE HP227DCB	2018	€ 118,81	€ 0,00	100	€ 118,81	€ 0,00
INF...1169	6642	MONITOR LED DA 21,5" HANNSPREE HP227DCB	2018	€ 118,81	€ 0,00	100	€ 118,81	€ 0,00
INF...1170	6643	MONITOR LED DA 21,5" HANNSPREE HP227DCB	2018	€ 118,81	€ 0,00	100	€ 118,81	€ 0,00
INF...1171	6644	MONITOR LED DA 21,5" HANNSPREE HP227DCB	2018	€ 118,81	€ 0,00	100	€ 118,81	€ 0,00
INF...1172	6645	MONITOR LED DA 21,5" HANNSPREE HP227DCB	2018	€ 118,81	€ 0,00	100	€ 118,81	€ 0,00
INF...1173	6646	MONITOR LED DA 21,5" HANNSPREE HP227DCB	2018	€ 118,81	€ 0,00	100	€ 118,81	€ 0,00
INF...1174	6647	MONITOR LED DA 21,5" HANNSPREE HP227DCB	2018	€ 118,81	€ 0,00	100	€ 118,81	€ 0,00
INF...1175	6648	MONITOR LED DA 21,5" HANNSPREE HP227DCB	2018	€ 118,81	€ 0,00	100	€ 118,81	€ 0,00
INF...1176	6649	MONITOR LED DA 21,5" HANNSPREE HP227DCB	2018	€ 118,81	€ 0,00	100	€ 118,81	€ 0,00
INF...1177	6650	MONITOR LED DA 21,5" HANNSPREE HP227DCB	2018	€ 118,81	€ 0,00	100	€ 118,81	€ 0,00
INF...1178	6651	MONITOR LED DA 21,5" HANNSPREE HP227DCB	2018	€ 118,81	€ 0,00	100	€ 118,81	€ 0,00
INF...1179	6652	MONITOR LED DA 21,5" HANNSPREE HP227DCB	2018	€ 118,81	€ 0,00	100	€ 118,81	€ 0,00
INF...1180	6653	MONITOR LED DA 21,5" HANNSPREE HP227DCB	2018	€ 118,81	€ 0,00	100	€ 118,81	€ 0,00
INF...1181	6654	MONITOR LED DA 21,5" HANNSPREE HP227DCB	2018	€ 118,81	€ 0,00	100	€ 118,81	€ 0,00
INF...1182	6655	MONITOR LED DA 21,5" HANNSPREE HP227DCB	2018	€ 118,81	€ 0,00	100	€ 118,81	€ 0,00

Cod Inv	Num Inv	Descrizione	Anno Inizio	Costo Amm.	Fondo Prec.	% Amm.	Amm.to 2018	Residuo
INF...1183	6656	MONITOR LED DA 21,5" HANNSPREE HP227DCB	2018	€ 118,81	€ 0,00	100	€ 118,81	€ 0,00
INF...1184	6657	MONITOR LED DA 21,5" HANNSPREE HP227DCB	2018	€ 118,81	€ 0,00	100	€ 118,81	€ 0,00
INF...1185	6658	MONITOR LED DA 21,5" HANNSPREE HP227DCB	2018	€ 118,81	€ 0,00	100	€ 118,81	€ 0,00
INF...1186	6659	MONITOR LED DA 21,5" HANNSPREE HP227DCB	2018	€ 118,81	€ 0,00	100	€ 118,81	€ 0,00
INF...1187	6660	MONITOR LED DA 21,5" HANNSPREE HP227DCB	2018	€ 118,81	€ 0,00	100	€ 118,81	€ 0,00
INF...1188	6661	MONITOR LED DA 21,5" HANNSPREE HP227DCB	2018	€ 118,81	€ 0,00	100	€ 118,81	€ 0,00
INF...1189	6662	MONITOR LED DA 21,5" HANNSPREE HP227DCB	2018	€ 118,81	€ 0,00	100	€ 118,81	€ 0,00
INF...1190	6663	MONITOR LED DA 21,5" HANNSPREE HP227DCB	2018	€ 118,81	€ 0,00	100	€ 118,81	€ 0,00
INF...1191	6664	MONITOR LED DA 21,5" HANNSPREE HP227DCB	2018	€ 118,81	€ 0,00	100	€ 118,81	€ 0,00
INF...1192	6665	MONITOR LED DA 21,5" HANNSPREE HP227DCB	2018	€ 118,81	€ 0,00	100	€ 118,81	€ 0,00
INF...1193	6666	MONITOR LED DA 21,5" HANNSPREE HP227DCB	2018	€ 118,81	€ 0,00	100	€ 118,81	€ 0,00
INF...1194	6667	MONITOR LED DA 21,5" HANNSPREE HP227DCB	2018	€ 118,81	€ 0,00	100	€ 118,81	€ 0,00
INF...1195	6668	MONITOR LED DA 21,5" HANNSPREE HP227DCB	2018	€ 118,81	€ 0,00	100	€ 118,81	€ 0,00
INF...1196	6669	MONITOR LED DA 21,5" HANNSPREE HP227DCB	2018	€ 118,81	€ 0,00	100	€ 118,81	€ 0,00
INF...1197	6670	MONITOR LED DA 21,5" HANNSPREE HP227DCB	2018	€ 118,81	€ 0,00	100	€ 118,81	€ 0,00
INF...1198	6671	MONITOR LED DA 21,5" HANNSPREE HP227DCB	2018	€ 118,81	€ 0,00	100	€ 118,81	€ 0,00
INF...1199	6672	MONITOR LED DA 21,5" HANNSPREE HP227DCB	2018	€ 118,81	€ 0,00	100	€ 118,81	€ 0,00

Cod Inv	Num Inv	Descrizione	Anno Inizio	Costo Amm.	Fondo Prec.	% Amm.	Amm.to 2018	Residuo
INF...1200	6673	MONITOR LED DA 21,5" HANNSPREE HP227DCB	2018	€ 118,81	€ 0,00	100	€ 118,81	€ 0,00
INF...1201	6674	MONITOR LED DA 21,5" HANNSPREE HP227DCB	2018	€ 118,81	€ 0,00	100	€ 118,81	€ 0,00
INF...1202	6675	MONITOR LED DA 21,5" HANNSPREE HP227DCB	2018	€ 118,81	€ 0,00	100	€ 118,81	€ 0,00
INF...1203	6676	MONITOR LED DA 21,5" HANNSPREE HP227DCB	2018	€ 118,81	€ 0,00	100	€ 118,81	€ 0,00
INF...1204	6677	MONITOR LED DA 21,5" HANNSPREE HP227DCB	2018	€ 118,81	€ 0,00	100	€ 118,81	€ 0,00
INF...1205	6678	MONITOR LED DA 21,5" HANNSPREE HP227DCB	2018	€ 118,81	€ 0,00	100	€ 118,81	€ 0,00
INF...1206	6679	MONITOR LED DA 21,5" HANNSPREE HP227DCB	2018	€ 118,81	€ 0,00	100	€ 118,81	€ 0,00
INF...1207	6680	MONITOR LED DA 21,5" HANNSPREE HP227DCB	2018	€ 118,81	€ 0,00	100	€ 118,81	€ 0,00
INF...1208	6681	MONITOR LED DA 21,5" HANNSPREE HP227DCB	2018	€ 118,81	€ 0,00	100	€ 118,81	€ 0,00
INF...1209	6682	MONITOR LED DA 21,5" HANNSPREE HP227DCB	2018	€ 118,81	€ 0,00	100	€ 118,81	€ 0,00
INF..149	5943	Condizionatore OLIMPIA SPLENDID mod. ECO GREEN s/n E1006030455014	2011	€ 1.980,00	€ 1.683,00	25	€ 297,00	€ 0,00
INF..154	6303	Fotocamera Digitale Panasonic Modello TZ61LUMIX	2012	€ 300,00	€ 243,75	25	€ 56,25	€ 0,00
INF..180	6315	Software LIMS per gestione laboratori di analisi dipartimenti provinciali	2016	€ 24.400,00	€ 12.200,00	25	€ 6.100,00	€ 6.100,00
INF..181	2502	PC ASUS WIN 10 mod. D310MT s/n F9PFCG0004DF con mouse e tastiera	2016	€ 839,36	€ 314,76	25	€ 209,84	€ 314,76
INF..182	2108	PC ASUS WIN 7 mod. PRO s/n F9PFCG0004CU	2016	€ 839,36	€ 314,76	25	€ 209,84	€ 314,76
INF..183	2544	PC ASUS WIN 7 mod. D310MT s/n F9PFCG0004BK	2016	€ 839,36	€ 314,76	25	€ 209,84	€ 314,76
INF..184	2624	PC ASUS WIN 10 mod. D310MT s/n F9PFCG0004BS	2016	€ 839,36	€ 314,76	25	€ 209,84	€ 314,76

Cod Inv	Num Inv	Descrizione	Anno Inizio	Costo Amm.	Fondo Prec.	% Amm.	Amm.to 2018	Residuo
INF..185	2450	PC ASUS WIN 10 mod. D310MT s/n F9PFCG000409 con mouse e tastiera	2016	€ 839,36	€ 314,76	25	€ 209,84	€ 314,76
INF..186	2211	PC ASUS WIN10 mod. D310MT s/n F9PFCG0004BJ con mouse e tastiera	2016	€ 839,36	€ 314,76	25	€ 209,84	€ 314,76
INF..187	1574	PC ASUS WIN 7 mod. PRO D310MT s/n F9PFCG0004C3 con mouse e tastiera	2016	€ 839,36	€ 314,76	25	€ 209,84	€ 314,76
INF..188	1620	PC ASUS WIN 10 mod. PRO D310MT s/n F9PFCG0004CA con mouse e tastiera	2016	€ 839,36	€ 314,76	25	€ 209,84	€ 314,76
INF..189	2503	Monitor ASUS mod. VE228 s/n E9LMQS004700	2016	€ 143,96	€ 53,99	25	€ 35,99	€ 53,98
INF..190	2109	Monitor ASUS mod. VE228 s/n E9LMQS004657	2016	€ 143,96	€ 53,99	25	€ 35,99	€ 53,98
INF..191	2545	Monitor ASUS mod. VE228 s/n E9LMQS004697	2016	€ 143,96	€ 53,99	25	€ 35,99	€ 53,98
INF..192	2625	Monitor ASUS mod. VE228 s/n E9LMQS004707	2016	€ 143,96	€ 53,99	25	€ 35,99	€ 53,98
INF..193	2451	Monitor ASUS mod. VE228TL s/n E9LMQS004674	2016	€ 143,96	€ 53,99	25	€ 35,99	€ 53,98
INF..194	2256	Monitor ASUS mod. VE228TL s/n E9LMQS004712	2016	€ 143,96	€ 53,99	25	€ 35,99	€ 53,98
INF..195	1575	Monitor ASUS mod. VE228 s/n E9LMQS004725	2016	€ 143,96	€ 53,99	25	€ 35,99	€ 53,98
INF..196	1621	Monitor ASUS mod. VE228 s/n E9LMQS004729	2016	€ 143,96	€ 53,99	25	€ 35,99	€ 53,98
INF..197	3919	PC LENOVO WIN 10 mod. THINKCENTRE M93 MT s/n PC07KD6D con mouse e tastiera	2016	€ 495,32	€ 185,74	25	€ 123,83	€ 185,75
INF..198	4116	PC LENOVO WIN XP mod. THINKCENTRE M93 MT s/n PC07KD6K con mouse e tastiera	2016	€ 495,32	€ 185,74	25	€ 123,83	€ 185,75
INF..199	4269	PC LENOVO WIN 10 mod. THINKCENTRE M93 MT s/n PC07KGGS con mouse e tastiera	2016	€ 495,32	€ 185,74	25	€ 123,83	€ 185,75
INF..200	4465	PC LENOVO WIN 10 mod. THINKCENTRE M93 MT s/n PC07KGGT con mouse e tastiera	2016	€ 495,32	€ 185,74	25	€ 123,83	€ 185,75

Cod Inv	Num Inv	Descrizione	Anno Inizio	Costo Amm.	Fondo Prec.	% Amm.	Amm.to 2018	Residuo
INF..201	4606	PC LENOVO WIN 10 mod. THINKCENTRE M93 MT s/n PC07KGGV con mouse e tastiera	2016	€ 495,32	€ 185,74	25	€ 123,83	€ 185,75
INF..202	5144	PC LENOVO WIN XP mod. THINKCENTRE M93 MT s/n PC07KD6J con mouse e tastiera	2016	€ 495,32	€ 185,74	25	€ 123,83	€ 185,75
INF..203	5169	PC LENOVO WIN 7 mod. THINKCENTRE M93 MT s/n PC07KDHJ con mouse e tastiera	2016	€ 495,32	€ 185,74	25	€ 123,83	€ 185,75
INF..204	5658	PC LENOVO WIN 10 mod. THINKCENTRE M93 MT s/n PC07KD67 con mouse e tastiera	2016	€ 495,32	€ 185,74	25	€ 123,83	€ 185,75
INF..205	5690	PC LENOVO WIN 10 mod. THINKCENTRE M93 MT s/n PC07KD6G con mouse e tastiera	2016	€ 495,32	€ 185,74	25	€ 123,83	€ 185,75
INF..206	5365	PC LENOVO mod. THINK M93 MT s/n PC07KGKB con mouse e tastiera	2016	€ 495,32	€ 185,74	25	€ 123,83	€ 185,75
INF..207	3920	Monitor HANNS-G mod. HP227DCB s/n 6M17S3WY01633	2016	€ 120,78	€ 45,30	25	€ 30,20	€ 45,28
INF..208	3948	Monitor HANNS-G mod. HL 227 DCB s/n 3537S3CS00433	2016	€ 120,78	€ 45,30	25	€ 30,20	€ 45,28
INF..209	4117	Monitor HANNS-G mod. HP227DCB s/n 6117S3WY01644	2016	€ 120,78	€ 45,30	25	€ 30,20	€ 45,28
INF..210	4270	Monitor HANNS-G mod. HP227DCB s/n 6117S3WY01632	2016	€ 120,78	€ 45,30	25	€ 30,20	€ 45,28
INF..211	4466	Monitor HANNS-G mod. HP227DCB s/n 6117S3WY01643	2016	€ 120,78	€ 45,30	25	€ 30,20	€ 45,28
INF..212	5145	Monitor HANNS-G mod. HP227 s/n 6117S3WY01653	2016	€ 120,78	€ 45,30	25	€ 30,20	€ 45,28
INF..213	5170	Monitor HANNS-G mod. HP 227 DCB s/n 6117S3WY01659	2016	€ 120,78	€ 45,30	25	€ 30,20	€ 45,28
INF..214	5234	Monitor HANNS-G mod. hp227dcb s/n 3537S3CS00422	2016	€ 120,78	€ 45,30	25	€ 30,20	€ 45,28
INF..215	5382	Monitor HANNS-G mod. HP 227 DCB s/n 3537S3CS00429	2016	€ 120,78	€ 45,30	25	€ 30,20	€ 45,28
INF..216	3771	Monitor HANNS-G mod. HL227 s/n 17100051132340	2016	€ 120,78	€ 45,30	25	€ 30,20	€ 45,28
INF..218	5409	PC OLIVETTI WIN 8 mod. PA200-30B s/n PA20030B091373498 con mouse e tastiera	2016	€ 385,77	€ 144,66	25	€ 96,44	€ 144,67

Cod Inv	Num Inv	Descrizione	Anno Inizio	Costo Amm.	Fondo Prec.	% Amm.	Amm.to 2018	Residuo
INF..219	4131	PC OLIVETTI WIN 8 mod. PA200-30B s/n PA20030B091373429 con mouse e tastiera	2016	€ 385,77	€ 144,66	25	€ 96,44	€ 144,67
INF..220	5125	PC OLIVETTI WIN 8 mod. PA200-30B s/n PA20030B091373494 con mouse e tastiera	2016	€ 385,77	€ 144,66	25	€ 96,44	€ 144,67
INF..221	5397	PC OLIVETTI WIN 8 mod. PA200-30B s/n PA20030B091373502 con mouse e tastiera	2016	€ 385,77	€ 144,66	25	€ 96,44	€ 144,67
INF..222	4025	PC OLIVETTI WIN 8 mod. PA200-30B s/n PA20030B091373435 con mouse e tastiera	2016	€ 385,77	€ 144,66	25	€ 96,44	€ 144,67
INF..223	4095	PC OLIVETTI WIN 8 mod. PA200-30B s/n PA20030B091373463 con mouse e tastiera	2016	€ 385,77	€ 144,66	25	€ 96,44	€ 144,67
INF..224	4622	PC OLIVETTI WIN 8 mod. PA200-30B s/n PA20030B091373489 con mouse e tastiera	2016	€ 385,77	€ 144,66	25	€ 96,44	€ 144,67
INF..225	4297	PC OLIVETTI WIN 8 mod. PA200-30B s/n PA20030B091373526 con mouse e tastiera	2016	€ 385,77	€ 144,66	25	€ 96,44	€ 144,67
INF..226	867	PC OLIVETTI mod. PA200-30B s/n 091373438 con mouse e tastiera	2016	€ 385,77	€ 144,66	25	€ 96,44	€ 144,67
INF..227	4554	PC OLIVETTI WIN 8 mod. PA200-30B s/n PA20030B091373266 con mouse e tastiera	2016	€ 385,77	€ 144,66	25	€ 96,44	€ 144,67
INF..228	4026	Monitor 22" OLIVETTI mod. OLISCREEN s/n 04063	2016	€ 111,63	€ 41,87	25	€ 27,91	€ 41,85
INF..229	4096	Monitor 22" OLIVETTI mod. OLISCREEN LED s/n 04051	2016	€ 111,63	€ 41,87	25	€ 27,91	€ 41,85
INF..230	4132	Monitor 22" OLIVETTI mod. OLISCREEN s/n 04065	2016	€ 111,63	€ 41,87	25	€ 27,91	€ 41,85
INF..231	868	Monitor OLIVETTI mod. OLISCREEN 22" s/n W2221S5-D	2016	€ 111,63	€ 41,87	25	€ 27,91	€ 41,85
INF..232	4298	Monitor 22" OLIVETTI mod. W222155-D s/n D6MQ2A22304093C	2016	€ 111,63	€ 41,87	25	€ 27,91	€ 41,85
INF..233	4555	Monitor 22" OLIVETTI mod. OLISCREEN s/n 04052H	2016	€ 111,63	€ 41,87	25	€ 27,91	€ 41,85
INF..234	4623	Monitor 22" OLIVETTI mod. W2221S5-D s/n W221S5D-D6MQ2A223-04072J	2016	€ 111,63	€ 41,87	25	€ 27,91	€ 41,85

Cod Inv	Num Inv	Descrizione	Anno Inizio	Costo Amm.	Fondo Prec.	% Amm.	Amm.to 2018	Residuo
INF..235	5126	Monitor 22" OLIVETTI mod. OLISCREEN s/n 04074	2016	€ 111,63	€ 41,87	25	€ 27,91	€ 41,85
INF..236	5410	Monitor 22' OLIVETTI mod. OLISCREEN s/n 04062	2016	€ 111,63	€ 41,87	25	€ 27,91	€ 41,85
INF..237	5615	Monitor 22'OLIVETTI mod. OLISCREEN s/n 04086	2016	€ 111,63	€ 41,87	25	€ 27,91	€ 41,85
INF..238	4636	PC OLIDATA WIN 8 s/n 50601837 con mouse e tastiera	2016	€ 462,26	€ 173,35	25	€ 115,57	€ 173,34
INF..239	547	PC OLIDATA mod. MR17 XP s/n 94612806 con mouse e tastiera	2016	€ 462,26	€ 173,35	25	€ 115,57	€ 173,34
INF..240	1830	PC OLIDATA WIN 8 mod. EM013 s/n 50612505 con mouse e tastiera	2016	€ 462,26	€ 173,35	25	€ 115,57	€ 173,34
INF..241	700	PC OLIDATA mod. T5060 s/n 50601882 con mouse e tastiera	2016	€ 462,26	€ 173,35	25	€ 115,57	€ 173,34
INF..242	4887	PC OLIDATA WIN 8 mod. T5060 s/n 50601899 con mouse e tastiera	2016	€ 462,26	€ 173,35	25	€ 115,57	€ 173,34
INF..243	3947	PC OLIDATA WIN 8 mod. T5060 s/n 50602117 con mouse e tastiera	2016	€ 462,26	€ 173,35	25	€ 115,57	€ 173,34
INF..244	1635	PC OLIDATA WIN 8 mod. EM013 s/n 50610556 con mouse e tastiera	2016	€ 462,26	€ 173,35	25	€ 115,57	€ 173,34
INF..245	2815	PC OLIDATA WIN 8 mod. T-5060 s/n 50602155 con mouse e tastiera	2016	€ 462,26	€ 173,35	25	€ 115,57	€ 173,34
INF..246	1760	PC OLIDATA WIN 8 mod. EM013 s/n 50612970 con mouse e tastiera	2016	€ 462,26	€ 173,35	25	€ 115,57	€ 173,34
INF..247	4805	PC OLIDATA WIN 8 s/n 50002926 con mouse e tastiera	2016	€ 462,26	€ 173,35	25	€ 115,57	€ 173,34
INF..248	5105	PC OLIDATA WIN 8 mod. T5060 s/n 50602933 con mouse e tastiera	2016	€ 462,26	€ 173,35	25	€ 115,57	€ 173,34
INF..249	2069	PC OLIDATA WIN 7 mod. T5060 s/n 50601844 con mouse e tastiera	2016	€ 462,26	€ 173,35	25	€ 115,57	€ 173,34
INF..250	4703	PC OLIDATA WIN 8 mod. F5060 s/n 50603886 con mouse e tastiera	2016	€ 462,26	€ 173,35	25	€ 115,57	€ 173,34
INF..251	6088	PC OLIDATA WIN 8 mod. T5060 s/n 50603893 con mouse e tastiera	2016	€ 462,26	€ 173,35	25	€ 115,57	€ 173,34

Cod Inv	Num Inv	Descrizione	Anno Inizio	Costo Amm.	Fondo Prec.	% Amm.	Amm.to 2018	Residuo
INF..252	4326	PC OLIDATA WIN 8 s/n 50603909 con mouse e tastiera	2016	€ 462,26	€ 173,35	25	€ 115,57	€ 173,34
INF..253	888	PC OLIDATA mod. T5060 s/n 50603961 con mouse e tastiera	2016	€ 462,26	€ 173,35	25	€ 115,57	€ 173,34
INF..254	4510	PC OLIDATA WIN 8 mod. T5060 s/n 50603978 con mouse e tastiera	2016	€ 462,26	€ 173,35	25	€ 115,57	€ 173,34
INF..255	3933	PC OLIDATA WIN 8 mod. T5060 s/n 50603985 con mouse e tastiera	2016	€ 462,26	€ 173,35	25	€ 115,57	€ 173,34
INF..256	877	PC OLIDATA mod. PCI-CON12L2964011 con mouse e tastiera	2016	€ 462,26	€ 173,35	25	€ 115,57	€ 173,34
INF..257	3609	PC OLIDATA WIN 8 mod. EM013 s/n 50604401 con mouse e tastiera	2016	€ 462,26	€ 173,35	25	€ 115,57	€ 173,34
INF..258	2260	PC OLIDATA WIN 8 mod. EM013 s/n 50602148 con mouse e tastiera	2016	€ 462,26	€ 173,35	25	€ 115,57	€ 173,34
INF..259	2504	PC OLIDATA WIN 8 mod. T5060 s/n 50602186 con mouse e tastiera	2016	€ 462,26	€ 173,35	25	€ 115,57	€ 173,34
INF..260	2561	PC OLIDATA WIN 8 mod. T5060 s/n 50601851 con mouse e tastiera	2016	€ 462,26	€ 173,35	25	€ 115,57	€ 173,34
INF..261	1636	Monitor HANNS-G mod. HP227 s/n 4467S3CSO3566	2016	€ 133,35	€ 50,01	25	€ 33,34	€ 50,00
INF..262	1761	Monitor HANNS-G mod. HP227 s/n 3537S3CS00416	2016	€ 133,35	€ 50,01	25	€ 33,34	€ 50,00
INF..263	1773	Monitor HANNS-G mod. HP227 s/n 3537S3CS00419	2016	€ 133,35	€ 50,01	25	€ 33,34	€ 50,00
INF..264	5659	Monitor HANNS-G mod. HP 227 DCB s/n 6117S3WY01658	2016	€ 133,35	€ 50,01	25	€ 33,34	€ 50,00
INF..265	4888	Monitor HANNS-G mod. HP 227 DCB s/n 3537S3CS00421	2016	€ 133,35	€ 50,01	25	€ 33,34	€ 50,00
INF..266	5811	Monitor HANNS-G mod. HP227D s/n 3537S3CS00436	2016	€ 133,35	€ 50,01	25	€ 33,34	€ 50,00
INF..267	2070	Monitor HANNS-G mod. HP227 s/n 3537S3CS00417	2016	€ 133,35	€ 50,01	25	€ 33,34	€ 50,00
INF..268	701	Monitor HANNS-G mod. HP227 s/n 353753CS00439	2016	€ 133,35	€ 50,01	25	€ 33,34	€ 50,00

Cod Inv	Num Inv	Descrizione	Anno Inizio	Costo Amm.	Fondo Prec.	% Amm.	Amm.to 2018	Residuo
INF..269	780	Monitor HANNS-G mod. HP227DCB s/n 3537S3CS00425	2016	€ 133,35	€ 50,01	25	€ 33,34	€ 50,00
INF..270	5106	Monitor HANNS-G mod. HP 227 DCB s/n 3537S3CS00427	2016	€ 133,35	€ 50,01	25	€ 33,34	€ 50,00
INF..271	2261	Monitor HANNS-G mod. HP227DCB s/n 3537S3CS00420	2016	€ 133,35	€ 50,01	25	€ 33,34	€ 50,00
INF..272	4327	Monitor HANNS-G mod. HP227DCB s/n 3537S3CS00412	2016	€ 133,35	€ 50,01	25	€ 33,34	€ 50,00
INF..273	4637	Monitor HANNS-G mod. HP227DCB s/n 3537S3CS00431	2016	€ 133,35	€ 50,01	25	€ 33,34	€ 50,00
INF..274	4996	Monitor HANNS-G mod. HP 227 DCB s/n 3537S3CS00421	2016	€ 133,35	€ 50,01	25	€ 33,34	€ 50,00
INF..275	4806	Monitor HANNS-G mod. HP 227 DCB s/n 3537S3CS00435	2016	€ 133,35	€ 50,01	25	€ 33,34	€ 50,00
INF..276	5810	Monitor HANNS-G mod. HP227D s/n 6117S3WY01645	2016	€ 133,35	€ 50,01	25	€ 33,34	€ 50,00
INF..277	3625	Monitor HANNS-G mod. HP227DCB s/n 3537S3CS00438	2016	€ 133,35	€ 50,01	25	€ 33,34	€ 50,00
INF..278	889	Monitor HANNS-G mod. HP227 HSG1278 s/n 3537S3CS00440	2016	€ 133,35	€ 50,01	25	€ 33,34	€ 50,00
INF..279	878	Monitor HANNS-G mod. HSG1278 s/n 3537S3CS00424	2016	€ 133,35	€ 50,01	25	€ 33,34	€ 50,00
INF..280	4788	Monitor HANNS-G mod. HP 227 DCB s/n 3537S3CS00443	2016	€ 133,35	€ 50,01	25	€ 33,34	€ 50,00
INF..281	5366	Monitor HANNS-G mod. HP 227 DCB s/n 6117S3WY01662	2016	€ 133,35	€ 50,01	25	€ 33,34	€ 50,00
INF..282	2505	Monitor HANNS-G mod. HP227 s/n 3537S3CS00428	2016	€ 133,35	€ 50,01	25	€ 33,34	€ 50,00
INF..283	2562	Monitor HANNS-G mod. HP 227DCB s/n 3537S3CS00423	2016	€ 133,35	€ 50,01	25	€ 33,34	€ 50,00
INF..284	2572	PC portatile LENOVO WIN 8 mod. L530	2016	€ 605,85	€ 227,19	25	€ 151,46	€ 227,20
INF..285	5741	PC portatile LENOVO WIN 8 mod. THINKPAD L530 s/n PK-1HYYX13/10	2016	€ 605,85	€ 227,19	25	€ 151,46	€ 227,20

Cod Inv	Num Inv	Descrizione	Anno Inizio	Costo Amm.	Fondo Prec.	% Amm.	Amm.to 2018	Residuo
INF..286	5823	PC portatile LENOVO WIN 8 mod. L530	2016	€ 605,85	€ 227,19	25	€ 151,46	€ 227,20
INF..287	4253	PC portatile LENOVO WIN 8 mod. THINKPAD	2016	€ 605,85	€ 227,19	25	€ 151,46	€ 227,20
INF..288	5742	PC portatile LENOVO WIN 8 mod. THINKPAD L530 s/n PK-1HYZM-13/10	2016	€ 605,85	€ 227,19	25	€ 151,46	€ 227,20
INF..289	5942	PC portatile LENOVO WIN 8 mod. L530 s/n PK-1HZ0M 13/10	2016	€ 605,85	€ 227,19	25	€ 151,46	€ 227,20
INF..290	5822	PC portatile TOSHIBA WIN 8 mod. R930 s/n ZD065153H	2016	€ 774,70	€ 290,52	25	€ 193,68	€ 290,50
INF..291	5740	PC portatile TOSHIBA WIN 8 mod. PORTEGE R930-163 s/n ZD065145H	2016	€ 774,70	€ 290,52	25	€ 193,68	€ 290,50
INF..292	5739	PC portatile TOSHIBA WIN 8 mod. PORTEGE R930-163 s/n ZD064453H	2016	€ 774,70	€ 290,52	25	€ 193,68	€ 290,50
INF..293	5785	PC portatile TOSHIBA WIN 8 mod. R930 s/n ZD065154H	2016	€ 774,70	€ 290,52	25	€ 193,68	€ 290,50
INF..294	5786	PC portatile TOSHIBA WIN 8 mod. R930 s/n 9D019369H	2016	€ 774,70	€ 290,52	25	€ 193,68	€ 290,50
INF..562	2934	PC ASUS WIN 10 mod. ASUSPRO con display integrato s/n GCPTCJ012502 con mouse e tastiera	2017	€ 806,35	€ 201,59	25	€ 201,59	€ 403,17
INF..646	3596	PC ASUS WIN 10 mod. ASUSPRO con display integrato s/n GCPCJ013420 con mouse e tastiera	2017	€ 806,35	€ 201,59	25	€ 201,59	€ 403,17
INF..659	3772	Scanner FUJITSU mod. FI-7260 s/n A3MAC21644	2017	€ 1.201,70	€ 300,43	25	€ 300,43	€ 600,84
INF..668	3844	PC ASUS WIN 10 mod. ASUSPRO con display integrato s/n GCPTCJ013424 con mouse e tastiera	2017	€ 806,35	€ 201,59	25	€ 201,59	€ 403,17
INF..671	3863	PC ASUS WIN 10 mod. ASUSPRO con display integrato s/n GCPTCJ012481 con mouse e tastiera	2017	€ 806,35	€ 201,59	25	€ 201,59	€ 403,17
INF..673	3879	PC ASUS WIN 10 mod. ASUSPRO con display integrato s/n GCPTCJ012512 con mouse e tastiera	2017	€ 806,35	€ 201,59	25	€ 201,59	€ 403,17
INF..676	3893	PC ASUS WIN 10 mod. ASUSPRO con display integrato s/n GCPTCJ012480 con mouse e tastiera	2017	€ 806,35	€ 201,59	25	€ 201,59	€ 403,17
INF..679	3906	PC ASUS WIN 10 mod. ASUSPRO con display integrato s/n GCPTCJ012470 con mouse e tastiera	2017	€ 806,35	€ 201,59	25	€ 201,59	€ 403,17

Cod Inv	Num Inv	Descrizione	Anno Inizio	Costo Amm.	Fondo Prec.	% Amm.	Amm.to 2018	Residuo
INF..690	4012	PC ASUS WIN 10 mod. ASUSPRO con display integrato s/n GCPTCJ012962 con mouse e tastiera	2017	€ 806,35	€ 201,59	25	€ 201,59	€ 403,17
INF..696	4056	PC ASUS WIN 10 mod. ASUSPRO con display integrato s/n GCPTCJ012518 con mouse e tastiera	2017	€ 806,35	€ 201,59	25	€ 201,59	€ 403,17
INF..698	4066	PC ASUS WIN 10 mod. ASUSPRO con display integrato s/n GCPTCJ012559 con mouse e tastiera	2017	€ 806,35	€ 201,59	25	€ 201,59	€ 403,17
INF..714	4196	PC ASUS WIN 10 mod. ASUSPRO con display integrato s/n GCPTCJ012471 con mouse e tastiera	2017	€ 806,35	€ 201,59	25	€ 201,59	€ 403,17
INF..719	4268	PC ASUS WIN 10 mod. ASUSPRO con display integrato s/n GCPTCJ012507 con mouse e tastiera	2017	€ 806,35	€ 201,59	25	€ 201,59	€ 403,17
INF..723	4300	Scanner FUJITSU mod. FI-7260 s/n A3MAC21639	2017	€ 1.201,70	€ 300,43	25	€ 300,43	€ 600,84
INF..755	4586	PC ASUS WIN 10 mod. ASUSPRO con display integrato s/n GCPTCJ012508 con mouse e tastiera	2017	€ 806,35	€ 201,59	25	€ 201,59	€ 403,17
INF..798	4755	PC ASUS WIN 10 mod. ASUSPRO con display integrato s/n GCPTCJ012578 con mouse e tastiera	2017	€ 806,35	€ 201,59	25	€ 201,59	€ 403,17
INF..808	4842	PC ASUS WIN 10 mod. ASUSPRO con display integrato s/n GCPTCJ012503 con mouse e tastiera	2017	€ 806,35	€ 201,59	25	€ 201,59	€ 403,17
INF..821	4924	PC ASUS WIN 10 mod. ASUSPRO con display integrato s/n GCPTCJ012524 con mouse e tastiera	2017	€ 806,35	€ 201,59	25	€ 201,59	€ 403,17
INF...844	6534	GRUPPO DI CONTINUITA' MSR 300V A	2017	€ 1.061,40	€ 0,00	25	€ 265,35	€ 796,05
INF...845	6535	GRUPPO DI CONTINUITA' MSR 300V A	2017	€ 1.061,40	€ 0,00	25	€ 265,35	€ 796,05
INF..857	5282	PC ASUS WIN 10 mod. ASUSPRO con display integrato s/n GCPTCJ012509 con mouse e tastiera	2017	€ 806,35	€ 201,59	25	€ 201,59	€ 403,17
INF..861	5298	PC ASUS WIN 10 mod. ASUSPRO con display integrato s/n GCPTCJ012519 con mouse e tastiera	2017	€ 806,35	€ 201,59	25	€ 201,59	€ 403,17
INF..961	5795	PC ASUS WIN 10 mod. ASUSPRO con display integrato s/n GCPTCJ012494 con mouse e tastiera	2017	€ 806,35	€ 201,59	25	€ 201,59	€ 403,17
INF..975	5812	PC ASUS WIN 10 mod. ASUSPRO con display integrato s/n GCPTCJ012523 con mouse e tastiera	2017	€ 806,35	€ 201,59	25	€ 201,59	€ 403,17

TOTALE CATEGORIA	Attrezzature informatiche		€ 163.416,44	€ 34.522,63		€ 73.394,27	€ 55.499,54

REGISTRO CESPITI

Ammortamenti **Beni Mobili**

Categoria **Attrezzature di laboratorio**

Cod Inv	Num Inv	Descrizione	Anno Inizio	Costo Amm.	Fondo Prec.	% Amm.	Amm.to 2018	Residuo
LAB...1	6481	STUFA FALC STF-F 400	2018	€ 3.294,00	€ 0,00	6,3	€ 205,88	€ 3.088,12
LAB..1009	2381	Frigorifero POL-EKO APARATURA mod. CHL4 BASIC s/n C04BF161207	2017	€ 1.909,30	€ 119,33	12,5	€ 238,66	€ 1.551,31
LAB..1010	2382	Frigorifero POL-EKO APARATURA mod. CHL4 BASIC s/n C04BF161206	2017	€ 1.909,30	€ 119,33	12,5	€ 238,66	€ 1.551,31
LAB..1011	2383	Frigorifero POL-EKO APARATURA mod. CHL4 BASIC s/n C04BF161208	2017	€ 1.909,30	€ 119,33	12,5	€ 238,66	€ 1.551,31
LAB..1045	2818	Torbidimetro HANN INSTRUMENTS mod. HI83414	2017	€ 2.347,63	€ 146,73	12,5	€ 293,45	€ 1.907,45
LAB..1055	2853	Mulino per terreni RETSCH mod. PM 100 s/n 1217010912N	2017	€ 10.980,00	€ 686,25	12,5	€ 1.372,50	€ 8.921,25
LAB..1069	2905	Estrattore purge & trup O.I.ANALYTICAL mod. ECLIPSE 4660 s/n D826466554P	2017	€ 2.267,86	€ 141,74	12,5	€ 283,48	€ 1.842,64
LAB...1335	6493	SISTEMA ANALITICO PER DETERMINAZIONE CROMO ESAVALENTE (AUTOCAMPIONATORE)	2018	€ 12.907,60	€ 0,00	6,3	€ 806,73	€ 12.100,87
LAB...1369	6483	FRIGOTERMOSTATO PER BOD MI 30-TBR BASIC	2018	€ 1.187,06	€ 0,00	6,3	€ 74,19	€ 1.112,87
LAB...1370	6484	FRIGOTERMOSTATO PER BOD MI 30-TBR BASIC	2018	€ 1.187,06	€ 0,00	6,3	€ 74,19	€ 1.112,87
LAB...1404	6482	TAVOLO CARRELLO PORTASTUFE IN LAMIERA ACCIAIO	2018	€ 519,72	€ 0,00	6,3	€ 32,48	€ 487,24
LAB...1414	6495	SPETTROFOTOMETRO MERCUR PLUS	2018	€ 1,00	€ 0,00	100	€ 1,00	€ 0,00
LAB...1415	6496	AUTOCAMPIONATORE AS-FD CON DILUIZIONE AUTOMATICA	2018	€ 12.810,00	€ 0,00	6,3	€ 800,63	€ 12.009,37
LAB..1417	6099	Pompa peristaltica MASTERFLEX mod. 07522-28 s/n K17003824	2017	€ 5.480,24	€ 342,52	12,5	€ 685,03	€ 4.452,69

Cod Inv	Num Inv	Descrizione	Anno Inizio	Costo Amm.	Fondo Prec.	% Amm.	Amm.to 2018	Residuo
LAB..1540	6302	Incubatore EN.CO. Srl modello IF 260 PLUS matricola n D616.0364	2017	€ 4.379,80	€ 273,74	12,5	€ 547,48	€ 3.558,58
LAB..1543	6008	Unità esterna pompa di calore a bassa temperatura DAIKIN mod. VRV3 INVERTER s/n 21053501206P	2018	€ 100.501,16	€ 0,00	6,3	€ 6.281,32	€ 94.219,84
LAB...2	6488	STUFA TERMOSTATA A VENTILAZIONE FORZATA	2018	€ 2.708,40	€ 0,00	6,3	€ 169,28	€ 2.539,12
LAB..222	5441	Carrello in metallo colore rosso con 3 ripiani dim. 80x40x73	2009	€ 120,06	€ 111,09	12,5	€ 8,97	€ 0,00
LAB..224	6339	Valigia per trasporto misuratore di portata	2009	€ 133,12	€ 123,12	12,5	€ 10,00	€ 0,00
LAB..225	5072	Piantana porta estintore	2008	€ 33,60	€ 32,76	12,5	€ 0,84	€ 0,00
LAB..269	226	Carrello di appoggio per forno a muffola	2009	€ 924,00	€ 808,50	12,5	€ 115,50	€ 0,00
LAB..279	244	Piastra riscaldante analogica STUART mod. HOTPLATE SB500 s/n R000102653 dim. 30x50	2010	€ 819,00	€ 767,85	12,5	€ 51,15	€ 0,00
LAB..280	6332	Compressore KAESER MOD. DENTAL 1	2010	€ 1.910,40	€ 1.813,32	12,5	€ 97,08	€ 0,00
LAB..281	6333	Compressore KAESER MOD. DENTAL 1	2010	€ 1.910,40	€ 1.791,00	12,5	€ 119,40	€ 0,00
LAB..282	6334	Compressore KAESER MOD. DENTAL 1	2010	€ 1.910,40	€ 1.791,00	12,5	€ 119,40	€ 0,00
LAB..283	6335	Compressore KAESER MOD. DENTAL 1	2010	€ 1.910,40	€ 1.791,00	12,5	€ 119,40	€ 0,00
LAB..284	6336	Compressore KAESER MOD. DENTAL 1	2010	€ 1.910,40	€ 1.791,00	12,5	€ 119,40	€ 0,00
LAB..285	4365	Sonda per analizzatore NARDA matr. AA-0074	2011	€ 9.720,00	€ 8.505,00	12,5	€ 1.215,00	€ 0,00
LAB..286	6327	Mortaio in corindone sintetizzato	2011	€ 1.603,80	€ 1.403,30	12,5	€ 200,50	€ 0,00
LAB..287	6328	Pestello in corindone sintetizzato	2011	€ 427,68	€ 374,22	12,5	€ 53,46	€ 0,00
LAB..288	5731	Carrello in metallo colore rosso con ripiano e bordini in gomma nera dim. 45x70x82	2011	€ 50,50	€ 36,61	12,5	€ 6,31	€ 7,58

Cod Inv	Num Inv	Descrizione	Anno Inizio	Costo Amm.	Fondo Prec.	% Amm.	Amm.to 2018	Residuo
LAB..289	3242	Ph-metro da campo - rilevatore di ossigeno disciolto - MULTILINE mod. P4 s/n 01080003	2011	€ 142,80	€ 116,03	12,5	€ 17,85	€ 8,92
LAB..290	3243	Rilevatore di ossigeno disciolto da campo HANNA INSTRUMENTS mod. HI9143 s/n 08327143	2011	€ 816,00	€ 663,00	12,5	€ 102,00	€ 51,00
LAB..291	3357	Analizzatore TOG/TPH INFRACAL mod. CVH s/n 405-0003	2011	€ 18.600,00	€ 15.112,50	12,5	€ 2.325,00	€ 1.162,50
LAB..292	3391	Fluorimetro HACH LANGE mod. PHM 240 s/n 658R083N008	2011	€ 2.221,80	€ 1.805,25	12,5	€ 277,73	€ 138,82
LAB..293	3413	Stufa CARLO ERBA/F.LLI GALLI mod. AG-SYSTEM	2011	€ 1.530,00	€ 1.243,13	12,5	€ 191,25	€ 95,62
LAB..294	411	Scaffale metallico 8 ripiani dim. 250x60x250	2012	€ 330,34	€ 206,44	12,5	€ 41,29	€ 82,61
LAB..295	3081	Agitatore da tavolo TECHNOVETRO mod. SHAKER 709	2012	€ 1.911,20	€ 1.313,95	12,5	€ 238,90	€ 358,35
LAB..296	4952	Frigorifero INDESIT s/n 107250029-81617410400	2012	€ 477,95	€ 328,57	12,5	€ 59,74	€ 89,64
LAB..297	3244	Ph-metro da campo METTLER TOLEDO mod. SEVEN GO	2012	€ 603,79	€ 415,08	12,5	€ 75,47	€ 113,24
LAB..298	5949	Barometro DELTA OHM mod. HD2114B.8 s/n 12003771	2013	€ 375,10	€ 234,45	12,5	€ 46,89	€ 93,76
LAB..299	6307	Iniettore capillare SPLI/SPITLESS	2012	€ 5.513,97	€ 3.790,88	12,5	€ 689,25	€ 1.033,84
LAB...3	6492	PROPIPETTA MACROMAN ELETTRICA	2018	€ 384,30	€ 0,00	100	€ 384,30	€ 0,00
LAB..300	659	Unità base TAOMA TECNOSERVIZI mod. TS/001/UB s/n L07A08-G10	2013	€ 21.598,50	€ 13.499,05	12,5	€ 2.699,81	€ 5.399,64
LAB..302	669	Analizzatore di spettro WILL'TEK mod. HSA9101 s/n 0004117	2012	€ 47.105,30	€ 32.384,88	12,5	€ 5.888,16	€ 8.832,26
LAB..303	5665	Microfono fonometro	2013	€ 1.669,80	€ 1.043,61	12,5	€ 208,73	€ 417,46
LAB..304	2751	Colorimetro turbidimetro portatile per analisi acque potabili HANNA INSTRUMENTS mod. HI 93414 s/n 08644247	2013	€ 1.210,00	€ 756,25	12,5	€ 151,25	€ 302,50

Cod Inv	Num Inv	Descrizione	Anno Inizio	Costo Amm.	Fondo Prec.	% Amm.	Amm.to 2018	Residuo
LAB..305	3685	Clorimetro turbidimetro HANNA INSTRUMENTS mod. HI93414	2013	€ 1.210,00	€ 756,25	12,5	€ 151,25	€ 302,50
LAB..306	2752	Clorimetro portatile LAMOTTE mod. TC-3000I s/n TI00130	2013	€ 242,00	€ 151,25	12,5	€ 30,25	€ 60,50
LAB..307	6337	Campionatore - misuratore fai swam dual channel monitor	2013	€ 45.980,00	€ 28.737,50	12,5	€ 5.747,50	€ 11.495,00
LAB..308	3325	Elaboratore di portata TCR TECORA mod. FLOWCAL AIR con sonde	2013	€ 3.981,18	€ 2.239,43	12,5	€ 497,65	€ 1.244,10
LAB..309	36	Raffreddatore ORTEC X-COOLER III con detector GEM50P4	2013	€ 12.009,25	€ 6.755,22	12,5	€ 1.501,16	€ 3.752,87
LAB..310	644	Gruppo di continuità ELIT UPS QUEEN 1000-2000-3000 VA s/n MAB4275CG003	2014	€ 2.420,00	€ 2.117,50	12,5	€ 302,50	€ 0,00
LAB..311	44	Raffreddatore ORTEC X-COOLER III con detector GMX40P4	2013	€ 12.009,25	€ 6.755,22	12,5	€ 1.501,16	€ 3.752,87
LAB..312	6372	Pesiera completa di pesi	2014	€ 2.551,96	€ 1.276,00	12,5	€ 319,00	€ 956,96
LAB..313	1777	Rivelatore a fluorimetro per autocampionatore JASCO mod.FP- 920 s/n D3981406	2014	€ 773,43	€ 328,70	12,5	€ 96,68	€ 348,05
LAB..314	1757	Rivelatore a fotodiodi per autocampionatore DIONEX mod. UVD34OU s/n 3950404	2014	€ 773,43	€ 328,70	12,5	€ 96,68	€ 348,05
LAB..315	1783	Rilevatore a fotodiodi AGILENT mod. 1100 SERIES s/n DE52500243	2014	€ 528,89	€ 224,78	12,5	€ 66,11	€ 238,00
LAB..316	6329	Preselettore completo	2013	€ 96,80	€ 54,45	12,5	€ 12,10	€ 30,25
LAB..317	6330	Preselettore completo	2013	€ 96,80	€ 54,45	12,5	€ 12,10	€ 30,25
LAB..319	3327	Analizzatore multiparametrico di sostanze organiche (PID) ION SCIENCE mod. FIRSTCHECK s/n 06-02238	2015	€ 71.423,90	€ 26.783,97	12,5	€ 8.927,99	€ 35.711,94
LAB..320	3342	Cappa chimica ad estrazione totale con ripiano in gress colore grigio BICASA dim. 170x75x240	2015	€ 9.042,38	€ 3.390,90	12,5	€ 1.130,30	€ 4.521,18

Cod Inv	Num Inv	Descrizione	Anno Inizio	Costo Amm.	Fondo Prec.	% Amm.	Amm.to 2018	Residuo
LAB..321	3274	Armadio aspirato per acidi e basi CHEMISAFE mod. CS120 matr. 1656 dim. 115x60x190	2015	€ 1.452,45	€ 472,06	12,5	€ 181,56	€ 798,83
LAB..322	6308	Aspiratore Centrifugo	2015	€ 1.153,28	€ 432,48	12,5	€ 144,16	€ 576,64
LAB..323	6309	Cassonetto filtrante NORITHENE	2015	€ 3.747,03	€ 1.405,14	12,5	€ 468,38	€ 1.873,51
LAB..324	3239	Cappa chimica ad estrazione totale con ripiano in gress colore grigio BICASA dim. 170x75x240	2015	€ 9.788,50	€ 3.670,68	12,5	€ 1.223,56	€ 4.894,26
LAB..325	3106	Cappa chimica ad estrazione totale con ripiano in gress colore grigio BICASA dim. 170x75x240	2015	€ 9.788,50	€ 3.670,68	12,5	€ 1.223,56	€ 4.894,26
LAB..326	3138	Armadio di sicurezza per stoccaggio prodotti infiammabili CHEMISAFE mod. FIRE 120 T90 matr. 5083	2015	€ 3.005,49	€ 976,79	12,5	€ 375,69	€ 1.653,01
LAB..327	3216	Armadio di sicurezza per stoccaggio prodotti infiammabili CHEMISAFE mod. FIRE 120 T90 matr. 5084	2015	€ 3.005,49	€ 976,79	12,5	€ 375,69	€ 1.653,01
LAB..328	6310	Aspiratore Centrifugo	2015	€ 1.153,28	€ 432,48	12,5	€ 144,16	€ 576,64
LAB..329	6311	Aspiratore Centrifugo	2015	€ 1.153,28	€ 432,48	12,5	€ 144,16	€ 576,64
LAB..330	6312	Cassonetto filtrante NORITHENE	2015	€ 3.747,04	€ 1.405,14	12,5	€ 468,38	€ 1.873,52
LAB..331	6313	Cassonetto filtrante NORITHENE	2015	€ 3.747,04	€ 1.405,14	12,5	€ 468,38	€ 1.873,52
LAB..332	3688	Frigotermostato VELP SCIENTIFICA mod. FOC 215E s/n VB0215Z000JSJLFATS20157	2015	€ 1.464,00	€ 549,00	12,5	€ 183,00	€ 732,00
LAB..333	3369	Pompa da vuoto EDWARDS mod. E2M18 s/n 139481155	2015	€ 25.196,95	€ 9.448,86	12,5	€ 3.149,62	€ 12.598,47
LAB..334	3370	Bio pompa e iniettore AGILENT TCHNOLOGIES mod. 1260 INFINITY	2014	€ 1.922,98	€ 841,30	12,5	€ 240,37	€ 841,31
LAB..335	6314	Tastierino di controllo su ICP MASSA AGILENT serie 7500CX	2014	€ 2.805,91	€ 1.227,59	12,5	€ 350,74	€ 1.227,58

Cod Inv	Num Inv	Descrizione	Anno Inizio	Costo Amm.	Fondo Prec.	% Amm.	Amm.to 2018	Residuo
LAB..336	6331	Anemometro digitale	2016	€ 622,20	€ 155,56	12,5	€ 77,78	€ 388,86
LAB..337	235	Miscelatore da laboratorio WARING mod.32BL79	2016	€ 2.437,56	€ 609,39	12,5	€ 304,70	€ 1.523,47
LAB..338	1837	Autocampionatore AGILENT mod. 1100 SERIES n/s DE33230254	2016	€ 3.538,00	€ 884,50	12,5	€ 442,25	€ 2.211,25
LAB..339	1774	Autocampionatore PERKIN-ELMER mod. SERIES 200 AUTOSAMPLER s/n 293N8082701	2016	€ 3.538,00	€ 884,50	12,5	€ 442,25	€ 2.211,25
LAB..340	3658	Pompa da vuoto VWR mod. PM20404-820.3 s/n 7470738	2016	€ 1.110,20	€ 277,56	12,5	€ 138,78	€ 693,86
LAB..341	2047	Pompa per piezometri con regolatore di flusso PROACTIVE s/n SQ12270	2016	€ 2.020,32	€ 505,08	12,5	€ 252,54	€ 1.262,70
LAB..342	1619	Invertomicroscopio a fluorescenza NIKON mod. ECLIPSE TE2000-U	2016	€ 6.283,00	€ 1.570,76	12,5	€ 785,38	€ 3.926,86
LAB..343	1625	Microscopio ottico a fluorescenza NIKON mod. ECLIPSE NI	2016	€ 2.989,00	€ 747,26	12,5	€ 373,63	€ 1.868,11
LAB..344	1626	Lampada ad influorescenza per microscopio NIKON mod. C-SHG1 s/n M04058	2016	€ 671,00	€ 167,76	12,5	€ 83,88	€ 419,36
LAB..345	6316	Deposimetro per analisi componente organica, ipa, diossine e pcbn	2015	€ 2.074,00	€ 648,13	12,5	€ 259,25	€ 1.166,62
LAB..346	6317	Deposimetro per analisi componente organica, ipa, diossine e pcbn	2015	€ 2.074,00	€ 648,13	12,5	€ 259,25	€ 1.166,62
LAB..347	6318	Deposimetro per analisi componente organica, ipa, diossine e pcbn	2015	€ 2.074,00	€ 648,13	12,5	€ 259,25	€ 1.166,62
LAB..348	6319	Deposimetro per analisi componente organica, ipa, diossine e pcbn	2015	€ 2.074,00	€ 648,13	12,5	€ 259,25	€ 1.166,62
LAB..349	6320	Deposimetro per analisi componente inorganica, metalli pesanti pe hd	2015	€ 1.098,00	€ 526,13	12,5	€ 137,25	€ 434,62
LAB..350	6321	Deposimetro per analisi componente inorganica, metalli pesanti pe hd	2015	€ 1.098,00	€ 526,13	12,5	€ 137,25	€ 434,62
LAB..351	6322	Deposimetro per analisi componente inorganica, metalli pesanti pe hd	2015	€ 1.098,00	€ 526,13	12,5	€ 137,25	€ 434,62

Cod Inv	Num Inv	Descrizione	Anno Inizio	Costo Amm.	Fondo Prec.	% Amm.	Amm.to 2018	Residuo
LAB..352	6323	Deposimetro per analisi componente inorganica, metalli pesanti pe hd	2015	€ 1.098,00	€ 526,13	12,5	€ 137,25	€ 434,62
LAB..353	1747	Cromatografo ionico capillari THERMO SCIENTIFIC mod. DIONEX ICS-5000+ con doppia pompa generatore di eruente doppio compartimento e autocampionatore	2016	€ 93.940,00	€ 17.613,75	12,5	€ 11.742,50	€ 64.583,75
LAB..354	2046	Manta per campionamento microplastiche	2016	€ 3.513,60	€ 658,80	12,5	€ 439,20	€ 2.415,60
LAB..355	2041	Cavo a immersione per sonda multiparametrica (150m) HYDROMAR mod. IM73	2016	€ 7.799,46	€ 1.194,53	12,5	€ 974,93	€ 5.630,00
LAB..356	6351	Retino da zooplancton	2016	€ 762,50	€ 314,91	12,5	€ 95,31	€ 352,28
LAB..357	2049	Flussimetro OCEAN TEST EQUIPMENT	2016	€ 518,50	€ 284,41	12,5	€ 64,81	€ 169,28
LAB..358	6365	Flussimetro elettronico	2016	€ 689,30	€ 305,76	12,5	€ 86,16	€ 297,38
LAB..359	2173	Leak detector RESTEK s/n 113019	2016	€ 1.328,14	€ 249,03	12,5	€ 166,02	€ 913,09
LAB..360	6352	Salpa cima elettrico	2016	€ 3.489,20	€ 654,23	12,5	€ 436,15	€ 2.398,82
LAB..361	2048	Autoclave VWR mod. VAPORLINE s/n B23-32487	2016	€ 3.983,30	€ 746,87	12,5	€ 497,91	€ 2.738,52
LAB..362	6353	Becco bunsen per cappa sterile	2016	€ 120,78	€ 22,65	12,5	€ 15,10	€ 83,03
LAB..363	1642	Pompa da vuoto SARTORIUS mod. STERIM BIOTECH	2017	€ 904,63	€ 56,54	12,5	€ 113,08	€ 735,01
LAB..364	6354	Microscopio portatile digitale	2016	€ 152,38	€ 28,58	12,5	€ 19,05	€ 104,75
LAB..365	1882	Spettrofotometro HACH LANGE mod. DR3900 s/n 1636377	2016	€ 4.179,48	€ 783,66	12,5	€ 522,44	€ 2.873,38
LAB..366	1617	Termostato AMCOTA mod. CC30X matr. 103941	2016	€ 2.306,65	€ 432,49	12,5	€ 288,33	€ 1.585,83
LAB..367	1618	Termostato FRATELLI GALLI mod. BIOLOG-220 n/s 26962	2016	€ 1.531,22	€ 287,10	12,5	€ 191,40	€ 1.052,72

Cod Inv	Num Inv	Descrizione	Anno Inizio	Costo Amm.	Fondo Prec.	% Amm.	Amm.to 2018	Residuo
LAB..368	2062	Mineralizzatore a microonde MILESTONE mod. ETHOS UP s/n 1607 2729	2017	€ 24.156,00	€ 1.509,75	12,5	€ 3.019,50	€ 19.626,75
LAB..369	1803	Rotovapor HEIDOLPH mod. LABOROTA 4000 EFFICIENT WB ECO s/n 110822425	2017	€ 12.078,00	€ 754,88	12,5	€ 1.509,75	€ 9.813,37
LAB..370	2804	Cromatografo ionico capillari THERMO SCIENTIFIC mod. DIONEX ICS-5000+ con doppia pompa generatore di eruente doppio compartimento e autocampionatore	2017	€ 84.180,00	€ 5.261,25	12,5	€ 10.522,50	€ 68.396,25
LAB..371	2854	Autoclave 760 FEDEGARI S/N 7739	2017	€ 1.226,10	€ 76,63	12,5	€ 153,26	€ 996,21
LAB..372	3414	Spettrofotometro HACH LANGE mod. DR 3900 s/n 1687956	2017	€ 5.309,20	€ 331,83	12,5	€ 663,65	€ 4.313,72
LAB..373	3640	Ph-metro XS INSTRUMENTS mod. PH8 s/n 61781051	2017	€ 658,80	€ 41,18	12,5	€ 82,35	€ 535,27
LAB..374	2753	Clorimetro portatile LAMOTTE mod. TC-3000I s/n TI00104	2017	€ 534,36	€ 33,40	12,5	€ 66,80	€ 434,16
LAB..375	3697	Bagnomaria VWB mod. 26 s/n 1581416	2017	€ 683,20	€ 42,70	12,5	€ 85,40	€ 555,10
LAB..376	2851	Rotavapor BUCHI mod. R-300 con piastra riscaldande e pompa	2016	€ 12.171,68	€ 2.282,19	12,5	€ 1.521,46	€ 8.368,03
LAB..377	3726	Autoclave per sterilizzazione VWR mod. VAPOUR LINE s/n B23-32745	2017	€ 4.707,68	€ 294,23	12,5	€ 588,46	€ 3.824,99
LAB..378	3720	Stufa a ventilazione forzata FALC	2017	€ 3.586,80	€ 224,18	12,5	€ 448,35	€ 2.914,27
LAB..381	680	Distanziometro laser portatile LEICA mod. DISTO CLASSIC	2017	€ 652,70	€ 40,79	12,5	€ 81,59	€ 530,32
LAB..385	2045	Benna VAN BEER per il campionamento di sedimenti	2017	€ 1.207,80	€ 75,49	12,5	€ 150,98	€ 981,33
LAB..389	6360	Campionatore universale con asta telescopica	2017	€ 707,60	€ 44,23	12,5	€ 88,45	€ 574,92
LAB..624	740	Motogeneratore DUCAR INVERTER mod. D2000i s/n 030500-16000005	2017	€ 500,00	€ 31,25	12,5	€ 62,50	€ 406,25

Cod Inv	Num Inv	Descrizione	Anno Inizio	Costo Amm.	Fondo Prec.	% Amm.	Amm.to 2018	Residuo
LAB...693	6487	CARRELLO DELUX CON RIPIANI AMOVIBILI IN INOX	2018	€ 280,60	€ 0,00	100	€ 280,60	€ 0,00
LAB...694	6485	CARRELLO DELUX CON RIPIANI AMOVIBILI IN INOX	2018	€ 280,60	€ 0,00	100	€ 280,60	€ 0,00
LAB...695	6486	CARRELLO DELUX CON RIPIANI AMOVIBILI IN INOX	2018	€ 280,60	€ 0,00	100	€ 280,60	€ 0,00
LAB..728	1553	Spettrofotometro ad emissione ottica al plasma induttivo AGILENT TECHNOLOGIES mod. 5110 ICP-OES s/n MY16510001	2017	€ 72.054,86	€ 4.503,43	12,5	€ 9.006,86	€ 58.544,57
LAB..747	1579	Pompa a membrana per aspirazione sottovuoto KNF LAB s/n 11015567	2017	€ 680,76	€ 42,55	12,5	€ 85,10	€ 553,11
LAB...756	6490	SCAFFALE METALLICO IN MATERIALE ZINCATO	2018	€ 161,96	€ 0,00	100	€ 161,96	€ 0,00
LAB...757	6491	SCAFFALE METALLICO IN MATERIALE ZINCATO	2018	€ 161,96	€ 0,00	100	€ 161,96	€ 0,00
LAB..772	1639	Cappa biologica a due postazioni con ripiano in alluminio STERIL mod. BIO BAN s/n LS10993	2017	€ 7.362,70	€ 460,17	12,5	€ 920,34	€ 5.982,19
LAB..779	1654	Spettrofotometro AGILENT TECHNOLOGIES mod. CARY 60 UV-VIS s/n MY16490009	2017	€ 12.121,19	€ 757,57	12,5	€ 1.515,15	€ 9.848,47
LAB..786	1669	Invertomicroscopio a fluorescenza NIKON mod. ECLIPSE TI2	2017	€ 78.981,76	€ 4.936,36	12,5	€ 9.872,72	€ 64.172,68
LAB..790	1675	Stereomicroscopio HIROX mod. MXB-2500REZ	2017	€ 122.000,00	€ 7.625,00	12,5	€ 15.250,00	€ 99.125,00
LAB..887	1973	Estrattore SPE TURBOTRACE 3 LAB-SERVICE mod. FMS s/n 7149	2017	€ 85.382,95	€ 5.336,43	12,5	€ 10.672,87	€ 69.373,65
LAB..913	2034	Sonda multiparametrica per acqua dolce HYDROLAB mod. DS5 s/n 161200067418	2017	€ 17.055,60	€ 1.065,98	12,5	€ 2.131,95	€ 13.857,67
LAB..945	2117	Gascromatografo con rilevatore FID AGILENT TECHNOLOGIES mod. 7890B s/n CN16523053	2017	€ 43.214,44	€ 2.700,90	12,5	€ 5.401,81	€ 35.111,73
LAB...984	6494	LAVAVETRERIE MIELI	2018	€ 9.635,56	€ 0,00	6,3	€ 602,22	€ 9.033,34
TOTALE CATEGORIA		**Attrezzature di laboratorio**		**€ 1.293.576,41**	**€ 275.907,83**		**€ 153.320,81**	**€ 864.347,77**

REGISTRO CESPITI

Ammortamenti **Beni Mobili**

Categoria **Mobile e Arredi**

Cod Inv	Num Inv	Descrizione	Anno Inizio	Costo Amm.	Fondo Prec.	% Amm.	Amm.to 2018	Residuo
MOB...1	6431	SCRIVANIA CON DATTILO LATERALE	2018	€ 458,10	€ 0,00	100	€ 458,10	€ 0,00
MOB...10	6501	TENDA OSCURANTE	2018	€ 143,26	€ 0,00	100	€ 143,26	€ 0,00
MOB..1000	1022	Dattilo in legno color noce chiaro dim. 120x60x75	2017	€ 619,00	€ 30,95	10	€ 61,90	€ 526,15
MOB..1001	1023	Dattilo in legno color noce chiaro dim. 120x60x75	2017	€ 619,00	€ 30,95	10	€ 61,90	€ 526,15
MOB..1002	1024	Cassettiera in legno color noce chiaro con 3 cassetti e rotelle dim. 42x55x55	2017	€ 552,00	€ 27,60	10	€ 55,20	€ 469,20
MOB..1003	1025	Cassettiera in legno color noce chiaro con 3 cassetti e rotelle dim. 42x55x55	2017	€ 552,00	€ 27,60	10	€ 55,20	€ 469,20
MOB..1012	1038	Armadio in legno color noce chiaro con 4 ante dim. 185x45x200	2017	€ 2.350,00	€ 117,50	10	€ 235,00	€ 1.997,50
MOB..1013	1039	Scrivania in legno color noce chiaro dim. 180x90x75	2017	€ 1.020,00	€ 51,00	10	€ 102,00	€ 867,00
MOB..1014	1040	Dattilo in legno color noce chiaro dim. 120x60x75	2017	€ 619,00	€ 30,95	10	€ 61,90	€ 526,15
MOB..1015	1041	Cassettiera in legno color noce chiaro con 3 cassetti e rotelle dim. 42x55x55	2017	€ 552,00	€ 27,60	10	€ 55,20	€ 469,20
MOB..1020	1048	Armadio in legno color noce chiaro con 4 ante dim. 185x45x200	2017	€ 2.350,00	€ 117,50	10	€ 235,00	€ 1.997,50
MOB..1021	1049	Scrivania in legno color noce chiaro dim. 180x90x75	2017	€ 1.020,00	€ 51,00	10	€ 102,00	€ 867,00
MOB..1022	1050	Dattilo in legno color noce chiaro dim. 120x60x75	2017	€ 619,00	€ 30,95	10	€ 61,90	€ 526,15
MOB..1023	1051	Cassettiera in legno color noce chiaro con 3 cassetti e rotelle dim. 42x55x55	2017	€ 552,00	€ 27,60	10	€ 55,20	€ 469,20

Cod Inv	Num Inv	Descrizione	Anno Inizio	Costo Amm.	Fondo Prec.	% Amm.	Amm.to 2018	Residuo
MOB..1028	1058	Armadio in legno color noce chiaro con 4 ante dim. 185x45x200	2017	€ 2.350,00	€ 117,50	10	€ 235,00	€ 1.997,50
MOB..1029	1059	Armadio in legno color noce chiaro con 4 ante dim. 185x45x200	2017	€ 2.350,00	€ 117,50	10	€ 235,00	€ 1.997,50
MOB..1030	1060	Scrivania in legno color noce chiaro dim. 180x90x75	2017	€ 1.020,00	€ 51,00	10	€ 102,00	€ 867,00
MOB..1031	1061	Scrivania in legno color noce chiaro dim. 180x90x75	2017	€ 1.020,00	€ 51,00	10	€ 102,00	€ 867,00
MOB..1032	1062	Dattilo in legno color noce chiaro dim. 120x60x75	2017	€ 619,00	€ 30,95	10	€ 61,90	€ 526,15
MOB..1033	1063	Dattilo in legno color noce chiaro dim. 120x60x75	2017	€ 619,00	€ 30,95	10	€ 61,90	€ 526,15
MOB..1034	1064	Cassettiera in legno color noce chiaro con 3 cassetti e rotelle dim. 42x55x55	2017	€ 552,00	€ 27,60	10	€ 55,20	€ 469,20
MOB..1035	1065	Cassettiera in legno color noce chiaro con 3 cassetti e rotelle dim. 42x55x55	2017	€ 552,00	€ 27,60	10	€ 55,20	€ 469,20
MOB..1044	1078	Armadio in legno color noce chiaro con 4 ante dim. 185x45x200	2017	€ 2.350,00	€ 117,50	10	€ 235,00	€ 1.997,50
MOB..1045	1079	Armadio in legno color noce chiaro con 4 ante dim. 185x45x200	2017	€ 2.350,00	€ 117,50	10	€ 235,00	€ 1.997,50
MOB..1046	1080	Scrivania in legno color noce chiaro dim. 180x90x75	2017	€ 1.020,00	€ 51,00	10	€ 102,00	€ 867,00
MOB..1047	1081	Scrivania in legno color noce chiaro dim. 180x90x75	2017	€ 1.020,00	€ 51,00	10	€ 102,00	€ 867,00
MOB..1048	1082	Dattilo in legno color noce chiaro dim. 120x60x75	2017	€ 619,00	€ 30,95	10	€ 61,90	€ 526,15
MOB..1049	1083	Dattilo in legno color noce chiaro dim. 120x60x75	2017	€ 619,00	€ 30,95	10	€ 61,90	€ 526,15
MOB..1050	1084	Cassettiera in legno color noce chiaro con 3 cassetti e rotelle dim. 42x55x55	2017	€ 552,00	€ 27,60	10	€ 55,20	€ 469,20
MOB..1051	1085	Cassettiera in legno color noce chiaro con 3 cassetti e rotelle dim. 42x55x55	2017	€ 552,00	€ 27,60	10	€ 55,20	€ 469,20
MOB..1060	1098	Armadio in legno color noce chiaro con 4 ante dim. 185x45x200	2017	€ 2.350,00	€ 117,50	10	€ 235,00	€ 1.997,50

Cod Inv	Num Inv	Descrizione	Anno Inizio	Costo Amm.	Fondo Prec.	% Amm.	Amm.to 2018	Residuo
MOB..1061	1099	Armadio in legno color noce chiaro con 4 ante dim. 185x45x200	2017	€ 2.350,00	€ 117,50	10	€ 235,00	€ 1.997,50
MOB..1062	1100	Scrivania in legno color noce chiaro dim. 180x90x75	2017	€ 1.020,00	€ 51,00	10	€ 102,00	€ 867,00
MOB..1063	1101	Scrivania in legno color noce chiaro dim. 180x90x75	2017	€ 1.020,00	€ 51,00	10	€ 102,00	€ 867,00
MOB..1064	1102	Dattilo in legno color noce chiaro dim. 120x60x75	2017	€ 619,00	€ 30,95	10	€ 61,90	€ 526,15
MOB..1065	1103	Dattilo in legno color noce chiaro dim. 120x60x75	2017	€ 619,00	€ 30,95	10	€ 61,90	€ 526,15
MOB..1066	1104	Cassettiera in legno color noce chiaro con 3 cassetti e rotelle dim. 42x55x55	2017	€ 552,00	€ 27,60	10	€ 55,20	€ 469,20
MOB..1067	1105	Cassettiera in legno color noce chiaro con 3 cassetti e rotelle dim. 42x55x55	2017	€ 552,00	€ 27,60	10	€ 55,20	€ 469,20
MOB..1076	1119	Armadio in legno color noce chiaro con 4 ante dim. 185x45x200	2017	€ 2.350,00	€ 117,50	10	€ 235,00	€ 1.997,50
MOB..1077	1120	Armadio in legno color noce chiaro con 4 ante dim. 185x45x200	2017	€ 2.350,00	€ 117,50	10	€ 235,00	€ 1.997,50
MOB..1078	1121	Armadio in legno color noce chiaro con 4 ante dim. 185x45x200	2017	€ 2.350,00	€ 117,50	10	€ 235,00	€ 1.997,50
MOB..1079	1122	Armadio in legno color noce chiaro con 4 ante dim. 185x45x200	2017	€ 2.350,00	€ 117,50	10	€ 235,00	€ 1.997,50
MOB...11	6502	TENDA OSCURANTE	2018	€ 143,26	€ 0,00	100	€ 143,26	€ 0,00
MOB..1101	1144	Armadio in legno color noce chiaro con 4 ante dim. 185x45x200	2017	€ 2.350,00	€ 117,50	10	€ 235,00	€ 1.997,50
MOB..1102	1145	Scrivania in legno color noce chiaro dim. 180x90x75	2017	€ 1.020,00	€ 51,00	10	€ 102,00	€ 867,00
MOB..1103	1146	Dattilo in legno color noce chiaro dim. 120x60x75	2017	€ 619,00	€ 30,95	10	€ 61,90	€ 526,15
MOB..1104	1147	Cassettiera in legno color noce chiaro con 3 cassetti e rotelle dim. 42x55x55	2017	€ 552,00	€ 27,60	10	€ 55,20	€ 469,20
MOB..1111	1156	Armadio in legno color noce chiaro con 4 ante dim. 185x45x200	2017	€ 2.350,00	€ 117,50	10	€ 235,00	€ 1.997,50

Cod Inv	Num Inv	Descrizione	Anno Inizio	Costo Amm.	Fondo Prec.	% Amm.	Amm.to 2018	Residuo
MOB..1112	1157	Scrivania in legno color noce chiaro dim. 180x90x75	2017	€ 1.020,00	€ 51,00	10	€ 102,00	€ 867,00
MOB..1113	1158	Dattilo in legno color noce chiaro dim. 120x60x75	2017	€ 619,00	€ 30,95	10	€ 61,90	€ 526,15
MOB..1114	1159	Cassettiera in legno color noce chiaro con 3 cassetti e rotelle dim. 42x55x55	2017	€ 552,00	€ 27,60	10	€ 55,20	€ 469,20
MOB..1123	1170	Armadio in legno color noce chiaro con 4 ante dim. 185x45x200	2017	€ 2.350,00	€ 117,50	10	€ 235,00	€ 1.997,50
MOB..1124	1171	Armadio in legno color noce chiaro con 4 ante dim. 185x45x200	2017	€ 2.350,00	€ 117,50	10	€ 235,00	€ 1.997,50
MOB..1125	1172	Armadio in legno color noce chiaro con 4 ante dim. 185x45x200	2017	€ 2.350,00	€ 117,50	10	€ 235,00	€ 1.997,50
MOB..1126	1173	Scrivania in legno color noce chiaro dim. 180x90x75	2017	€ 1.020,00	€ 51,00	10	€ 102,00	€ 867,00
MOB..1127	1174	Scrivania in legno color noce chiaro dim. 180x90x75	2017	€ 1.020,00	€ 51,00	10	€ 102,00	€ 867,00
MOB..1128	1175	Scrivania in legno color noce chiaro dim. 180x90x75	2017	€ 1.020,00	€ 51,00	10	€ 102,00	€ 867,00
MOB..1129	1176	Dattilo in legno color noce chiaro dim. 120x60x75	2017	€ 619,00	€ 30,95	10	€ 61,90	€ 526,15
MOB..1130	1177	Dattilo in legno color noce chiaro dim. 120x60x75	2017	€ 619,00	€ 30,95	10	€ 61,90	€ 526,15
MOB..1131	1178	Dattilo in legno color noce chiaro dim. 120x60x75	2017	€ 619,00	€ 30,95	10	€ 61,90	€ 526,15
MOB..1132	1179	Cassettiera in legno color noce chiaro con 3 cassetti e rotelle dim. 42x55x55	2017	€ 552,00	€ 27,60	10	€ 55,20	€ 469,20
MOB..1133	1180	Cassettiera in legno color noce chiaro con 3 cassetti e rotelle dim. 42x55x55	2017	€ 552,00	€ 27,60	10	€ 55,20	€ 469,20
MOB..1134	1181	Cassettiera in legno color noce chiaro con 3 cassetti e rotelle dim. 42x55x55	2017	€ 552,00	€ 27,60	10	€ 55,20	€ 469,20
MOB..1152	1205	Armadio in legno color noce chiaro con 4 ante dim. 185x45x200	2017	€ 2.350,00	€ 117,50	10	€ 235,00	€ 1.997,50
MOB..1153	1206	Armadio in legno color noce chiaro con 4 ante dim. 185x45x200 -	2017	€ 2.350,00	€ 117,50	10	€ 235,00	€ 1.997,50

Cod Inv	Num Inv	Descrizione	Anno Inizio	Costo Amm.	Fondo Prec.	% Amm.	Amm.to 2018	Residuo
MOB..1154	1207	Scrivania in legno color noce chiaro dim. 180x90x75	2017	€ 1.020,00	€ 51,00	10	€ 102,00	€ 867,00
MOB..1155	1208	Scrivania in legno color noce chiaro dim. 180x90x75	2017	€ 1.020,00	€ 51,00	10	€ 102,00	€ 867,00
MOB..1156	1209	Scrivania in legno color noce chiaro dim. 180x90x75	2017	€ 1.020,00	€ 51,00	10	€ 102,00	€ 867,00
MOB..1157	1210	Dattilo in legno color noce chiaro dim. 120x60x75	2017	€ 619,00	€ 30,95	10	€ 61,90	€ 526,15
MOB..1158	1211	Dattilo in legno color noce chiaro dim. 120x60x75	2017	€ 619,00	€ 30,95	10	€ 61,90	€ 526,15
MOB..1159	1212	Dattilo in legno color noce chiaro dim. 120x60x75	2017	€ 619,00	€ 30,95	10	€ 61,90	€ 526,15
MOB..1160	1213	Cassettiera in legno color noce chiaro con 3 cassetti e rotelle dim. 42x55x55	2017	€ 552,00	€ 27,60	10	€ 55,20	€ 469,20
MOB..1161	1214	Cassettiera in legno color noce chiaro con 3 cassetti e rotelle dim. 42x55x55	2017	€ 552,00	€ 27,60	10	€ 55,20	€ 469,20
MOB..1162	1215	Cassettiera in legno color noce chiaro con 3 cassetti e rotelle dim. 42x55x55	2017	€ 552,00	€ 27,60	10	€ 55,20	€ 469,20
MOB..1177	1236	Armadio in legno color noce chiaro con 4 ante dim. 185x45x200	2017	€ 2.350,00	€ 117,50	10	€ 235,00	€ 1.997,50
MOB..1178	1237	Armadio in legno color noce chiaro con 4 ante dim. 185x45x200	2017	€ 2.350,00	€ 117,50	10	€ 235,00	€ 1.997,50
MOB..1179	1238	Scrivania in legno color noce chiaro dim. 180x90x75	2017	€ 1.020,00	€ 51,00	10	€ 102,00	€ 867,00
MOB..1180	1239	Scrivania in legno color noce chiaro dim. 180x90x75	2017	€ 1.020,00	€ 51,00	10	€ 102,00	€ 867,00
MOB..1181	1240	Dattilo in legno color noce chiaro dim. 120x60x75	2017	€ 619,00	€ 30,95	10	€ 61,90	€ 526,15
MOB..1182	1241	Dattilo in legno color noce chiaro dim. 120x60x75	2017	€ 619,00	€ 30,95	10	€ 61,90	€ 526,15
MOB..1183	1242	Cassettiera in legno color noce chiaro con 3 cassetti e rotelle dim. 42x55x55	2017	€ 552,00	€ 27,60	10	€ 55,20	€ 469,20
MOB..1184	1243	Cassettiera in legno color noce chiaro con 3 cassetti e rotelle dim. 42x55x55	2017	€ 552,00	€ 27,60	10	€ 55,20	€ 469,20

Cod Inv	Num Inv	Descrizione	Anno Inizio	Costo Amm.	Fondo Prec.	% Amm.	Amm.to 2018	Residuo
MOB..1195	1258	Armadio in legno color noce chiaro con 4 ante dim. 185x45x200	2017	€ 2.350,00	€ 117,50	10	€ 235,00	€ 1.997,50
MOB..1196	1259	Armadio in legno color noce chiaro con 4 ante dim. 185x45x200	2017	€ 2.350,00	€ 117,50	10	€ 235,00	€ 1.997,50
MOB..1197	1260	Scrivania in legno color noce chiaro dim. 180x90x75	2017	€ 1.020,00	€ 51,00	10	€ 102,00	€ 867,00
MOB..1198	1261	Scrivania in legno color noce chiaro dim. 180x90x75	2017	€ 1.020,00	€ 51,00	10	€ 102,00	€ 867,00
MOB..1199	1262	Dattilo in legno color noce chiaro dim. 120x60x75	2017	€ 619,00	€ 30,95	10	€ 61,90	€ 526,15
MOB...12	6503	TENDA OSCURANTE	2018	€ 143,26	€ 0,00	100	€ 143,26	€ 0,00
MOB..1200	1263	Dattilo in legno color noce chiaro dim. 120x60x75	2017	€ 619,00	€ 30,95	10	€ 61,90	€ 526,15
MOB..1201	1264	Cassettiera in legno color noce chiaro con 3 cassetti e rotelle dim. 42x55x55	2017	€ 552,00	€ 27,60	10	€ 55,20	€ 469,20
MOB..1202	1265	Cassettiera in legno color noce chiaro con 3 cassetti e rotelle dim. 42x55x55	2017	€ 552,00	€ 27,60	10	€ 55,20	€ 469,20
MOB..1212	1279	Armadio in legno color noce chiaro con 4 ante dim. 185x45x200	2017	€ 2.350,00	€ 117,50	10	€ 235,00	€ 1.997,50
MOB..1213	1280	Armadio in legno color noce chiaro con 4 ante dim. 185x45x200	2017	€ 2.350,00	€ 117,50	10	€ 235,00	€ 1.997,50
MOB..1214	1281	Scrivania in legno color noce chiaro dim. 180x90x75	2017	€ 1.020,00	€ 51,00	10	€ 102,00	€ 867,00
MOB..1215	1282	Scrivania in legno color noce chiaro dim. 180x90x75	2017	€ 1.020,00	€ 51,00	10	€ 102,00	€ 867,00
MOB..1216	1283	Dattilo in legno color noce chiaro dim. 120x60x75	2017	€ 619,00	€ 30,95	10	€ 61,90	€ 526,15
MOB..1217	1284	Dattilo in legno color noce chiaro dim. 120x60x75	2017	€ 619,00	€ 30,95	10	€ 61,90	€ 526,15
MOB..1218	1285	Cassettiera in legno color noce chiaro con 3 cassetti e rotelle dim. 42x55x55	2017	€ 552,00	€ 27,60	10	€ 55,20	€ 469,20
MOB..1219	1286	Cassettiera in legno color noce chiaro con 3 cassetti e rotelle dim. 42x55x55	2017	€ 552,00	€ 27,60	10	€ 55,20	€ 469,20

Cod Inv	Num Inv	Descrizione	Anno Inizio	Costo Amm.	Fondo Prec.	% Amm.	Amm.to 2018	Residuo
MOB..1229	1300	Armadio in legno color noce chiaro con 4 ante dim. 185x45x200	2017	€ 2.350,00	€ 117,50	10	€ 235,00	€ 1.997,50
MOB..1230	1301	Scrivania in legno color noce chiaro dim. 180x90x75	2017	€ 1.020,00	€ 51,00	10	€ 102,00	€ 867,00
MOB..1231	1302	Dattilo in legno color noce chiaro dim. 120x60x75	2017	€ 619,00	€ 30,95	10	€ 61,90	€ 526,15
MOB..1232	1303	Cassettiera in legno color noce chiaro con 3 cassetti e rotelle dim. 42x55x55	2017	€ 552,00	€ 27,60	10	€ 55,20	€ 469,20
MOB..1239	1312	Armadio in legno color noce chiaro con 4 ante dim. 185x45x200	2017	€ 2.350,00	€ 117,50	10	€ 235,00	€ 1.997,50
MOB..1240	1313	Armadio in legno color noce chiaro con 4 ante dim. 185x45x200	2017	€ 2.350,00	€ 117,50	10	€ 235,00	€ 1.997,50
MOB..1241	1314	Scrivania in legno color noce chiaro dim. 180x90x75	2017	€ 1.020,00	€ 51,00	10	€ 102,00	€ 867,00
MOB..1242	1315	Scrivania in legno color noce chiaro dim. 180x90x75	2017	€ 1.020,00	€ 51,00	10	€ 102,00	€ 867,00
MOB..1243	1316	Dattilo in legno color noce chiaro dim. 120x60x75	2017	€ 619,00	€ 30,95	10	€ 61,90	€ 526,15
MOB..1244	1317	Dattilo in legno color noce chiaro dim. 120x60x75	2017	€ 619,00	€ 30,95	10	€ 61,90	€ 526,15
MOB..1245	1318	Cassettiera in legno color noce chiaro con 3 cassetti e rotelle dim. 42x55x55	2017	€ 552,00	€ 27,60	10	€ 55,20	€ 469,20
MOB..1246	1319	Cassettiera in legno color noce chiaro con 3 cassetti e rotelle dim. 42x55x55	2017	€ 552,00	€ 27,60	10	€ 55,20	€ 469,20
MOB..1261	1339	Armadio in legno color noce chiaro con 4 ante dim. 185x45x200	2017	€ 2.350,00	€ 117,50	10	€ 235,00	€ 1.997,50
MOB...13	6504	TENDA OSCURANTE	2018	€ 143,26	€ 0,00	100	€ 143,26	€ 0,00
MOB...14	6505	TENDA OSCURANTE	2018	€ 143,26	€ 0,00	100	€ 143,26	€ 0,00
MOB...15	6506	TENDA OSCURANTE	2018	€ 143,26	€ 0,00	100	€ 143,26	€ 0,00
MOB...16	6507	TENDA OSCURANTE	2018	€ 143,26	€ 0,00	100	€ 143,26	€ 0,00

Cod Inv	Num Inv	Descrizione	Anno Inizio	Costo Amm.	Fondo Prec.	% Amm.	Amm.to 2018	Residuo
MOB...17	6508	TENDA OSCURANTE	2018	€ 143,26	€ 0,00	100	€ 143,26	€ 0,00
MOB...18	6509	TENDA OSCURANTE	2018	€ 143,26	€ 0,00	100	€ 143,26	€ 0,00
MOB...19	6510	TENDA OSCURANTE	2018	€ 143,26	€ 0,00	100	€ 143,26	€ 0,00
MOB...1947	6434	ARMADIO LIBRERIA	2018	€ 530,70	€ 0,00	5	€ 26,54	€ 504,16
MOB...1948	6435	ARMADIO LIBRERIA	2018	€ 530,70	€ 0,00	5	€ 26,54	€ 504,16
MOB...1949	6436	ARMADIO LIBRERIA	2018	€ 530,70	€ 0,00	5	€ 26,54	€ 504,16
MOB...1950	6453	ARMADIO/LIBRERIA (BENE DISPONIBILE NON ASSEGNATO)	2018	€ 389,18	€ 0,00	100	€ 389,18	€ 0,00
MOB...1951	6454	ARMADIO/LIBRERIA (BENE DISPONIBILE NON ASSEGNATO)	2018	€ 389,18	€ 0,00	100	€ 389,18	€ 0,00
MOB...1952	6455	ARMADIO/LIBRERIA (BENE DISPONIBILE NON ASSEGNATO)	2018	€ 389,18	€ 0,00	100	€ 389,18	€ 0,00
MOB...1953	6456	ARMADIO/LIBRERIA (BENE DISPONIBILE NON ASSEGNATO)	2018	€ 389,18	€ 0,00	100	€ 389,18	€ 0,00
MOB...1954	6457	ARMADIO/LIBRERIA	2018	€ 389,18	€ 0,00	100	€ 389,18	€ 0,00
MOB...1955	6458	ARMADIO/LIBRERIA (BENE DISPONIBILE NON ASSEGNATO)	2018	€ 389,18	€ 0,00	100	€ 389,18	€ 0,00
MOB...1956	6459	ARMADIO/LIBRERIA	2018	€ 389,18	€ 0,00	100	€ 389,18	€ 0,00
MOB...2	6432	SCRIVANIA CON DATTILO LATERALE	2018	€ 458,10	€ 0,00	100	€ 458,10	€ 0,00
MOB...20	6511	TENDA OSCURANTE	2018	€ 143,26	€ 0,00	100	€ 143,26	€ 0,00
MOB...21	6512	TENDA OSCURANTE	2018	€ 143,26	€ 0,00	100	€ 143,26	€ 0,00
MOB...22	6513	TENDA OSCURANTE	2018	€ 143,26	€ 0,00	100	€ 143,26	€ 0,00

Cod Inv	Num Inv	Descrizione	Anno Inizio	Costo Amm.	Fondo Prec.	% Amm.	Amm.to 2018	Residuo
MOB...23	6514	TENDA OSCURANTE	2018	€ 143,26	€ 0,00	100	€ 143,26	€ 0,00
MOB...24	6515	TENDA OSCURANTE	2018	€ 143,26	€ 0,00	100	€ 143,26	€ 0,00
MOB...25	6516	TENDA OSCURANTE	2018	€ 143,26	€ 0,00	100	€ 143,26	€ 0,00
MOB...26	6517	TENDA OSCURANTE	2018	€ 143,26	€ 0,00	100	€ 143,26	€ 0,00
MOB...27	6518	TENDA OSCURANTE	2018	€ 143,26	€ 0,00	100	€ 143,26	€ 0,00
MOB...28	6519	TENDA OSCURANTE	2018	€ 143,26	€ 0,00	100	€ 143,26	€ 0,00
MOB...29	6520	TENDA OSCURANTE	2018	€ 143,26	€ 0,00	100	€ 143,26	€ 0,00
MOB...3	6433	SCRIVANIA CON DATTILO LATERALE	2018	€ 458,10	€ 0,00	100	€ 458,10	€ 0,00
MOB...30	6521	TENDA OSCURANTE	2018	€ 143,26	€ 0,00	100	€ 143,26	€ 0,00
MOB...31	6522	TENDA OSCURANTE	2018	€ 143,26	€ 0,00	100	€ 143,26	€ 0,00
MOB...3122	6467	POLTRONA (BENE DISPONIBILE NON ASSEGNATO)	2018	€ 97,85	€ 0,00	100	€ 97,85	€ 0,00
MOB...3123	6468	POLTRONA (BENE DISPONIBILE NON ASSEGNATO)	2018	€ 97,85	€ 0,00	100	€ 97,85	€ 0,00
MOB...3124	6469	POLTRONA (BENE DISPONIBILE NON ASSEGNATO)	2018	€ 97,85	€ 0,00	100	€ 97,85	€ 0,00
MOB...3125	6470	POLTRONA	2018	€ 97,85	€ 0,00	100	€ 97,85	€ 0,00
MOB...3126	6471	POLTRONA (BENE DISPONIBILE NON ASSEGNATO)	2018	€ 97,85	€ 0,00	100	€ 97,85	€ 0,00
MOB...3127	6472	POLTRONA (BENE DISPONIBILE NON ASSEGNATO)	2018	€ 97,85	€ 0,00	100	€ 97,85	€ 0,00
MOB...3128	6473	POLTRONA	2018	€ 97,85	€ 0,00	100	€ 97,85	€ 0,00

Cod Inv	Num Inv	Descrizione	Anno Inizio	Costo Amm.	Fondo Prec.	% Amm.	Amm.to 2018	Residuo
MOB...3151	6430	CASSETTIERA	2018	€ 219,00	€ 0,00	100	€ 219,00	€ 0,00
MOB...3152	6428	CASSETTIERA	2018	€ 219,00	€ 0,00	100	€ 219,00	€ 0,00
MOB...3153	6429	CASSETTIERA	2018	€ 219,00	€ 0,00	100	€ 219,00	€ 0,00
MOB...3154	6460	CASSETTIERA (BENE DISPONIBILE NON ASSEGNATO)	2018	€ 129,32	€ 0,00	100	€ 129,32	€ 0,00
MOB...3155	6446	SCRIVANIA CON ALLUNGO DATTILO (BENE DISPONIBILE NON ASSEGNATO)	2018	€ 244,00	€ 0,00	100	€ 244,00	€ 0,00
MOB...3156	6447	SCRIVANIA CON ALLUNGO DATTILO (BENE DISPONIBILE NON ASSEGNATO)	2018	€ 244,00	€ 0,00	100	€ 244,00	€ 0,00
MOB...3157	6448	SCRIVANIA CON ALLUNGO DATTILO (BENE DISPONIBILE NON ASSEGNATO)	2018	€ 244,00	€ 0,00	100	€ 244,00	€ 0,00
MOB...3158	6449	SCRIVANIA CON ALLUNGO DATTILO	2018	€ 244,00	€ 0,00	100	€ 244,00	€ 0,00
MOB...3159	6450	SCRIVANIA CON ALLUNGO DATTILO (BENE DISPONIBILE NON ASSEGNATO)	2018	€ 244,00	€ 0,00	100	€ 244,00	€ 0,00
MOB...3160	6451	SCRIVANIA CON ALLUNGO DATTILO (BENE DISPONIBILE NON ASSEGNATO)	2018	€ 244,00	€ 0,00	100	€ 244,00	€ 0,00
MOB...3161	6452	SCRIVANIA CON ALLUNGO DATTILO (BENE DISPONIBILE NON ASSEGNATO)	2018	€ 244,00	€ 0,00	100	€ 244,00	€ 0,00
MOB...3162	6461	CASSETTIERA (BENE DISPONIBILE NON ASSEGNATO)	2018	€ 129,32	€ 0,00	100	€ 129,32	€ 0,00
MOB...3163	6462	CASSETTIERA	2018	€ 129,32	€ 0,00	100	€ 129,32	€ 0,00
MOB...3164	6463	CASSETTIERA	2018	€ 129,32	€ 0,00	100	€ 129,32	€ 0,00
MOB...3165	6464	CASSETTIERA (BENE DISPONIBILE NON ASSEGNATO)	2018	€ 129,32	€ 0,00	100	€ 129,32	€ 0,00
MOB...3166	6465	CASSETTIERA (BENE DISPONIBILE NON ASSEGNATO)	2018	€ 129,32	€ 0,00	100	€ 129,32	€ 0,00
MOB...3167	6466	CASSETTIERA	2018	€ 129,32	€ 0,00	100	€ 129,32	€ 0,00

Cod Inv	Num Inv	Descrizione	Anno Inizio	Costo Amm.	Fondo Prec.	% Amm.	Amm.to 2018	Residuo
MOB..3169	6093	Armadio in legno color noce chiaro con 2 ante dim. 92x45x200	2017	€ 2.350,00	€ 117,50	10	€ 235,00	€ 1.997,50
MOB...3172	6489	TAVOLO DI APPOGGIO STRUMENTI 150X75X90 PIANO HPI DUROPAL	2018	€ 803,98	€ 0,00	5	€ 40,20	€ 763,78
MOB...3175	6440	SEDIA VISITATORE	2018	€ 146,40	€ 0,00	100	€ 146,40	€ 0,00
MOB...3176	6441	SEDIA VISITATORE	2018	€ 146,40	€ 0,00	100	€ 146,40	€ 0,00
MOB...3177	6442	SEDIA VISITATORE	2018	€ 146,40	€ 0,00	100	€ 146,40	€ 0,00
MOB...3178	6443	SEDIA VISITATORE	2018	€ 146,40	€ 0,00	100	€ 146,40	€ 0,00
MOB...3179	6444	SEDIA VISITATORE	2018	€ 146,40	€ 0,00	100	€ 146,40	€ 0,00
MOB...3180	6445	SEDIA VISITATORE	2018	€ 146,40	€ 0,00	100	€ 146,40	€ 0,00
MOB...3181	6474	SEDIA VISITATORE (BENE DISPONIBILE NON ASSEGNATO)	2018	€ 40,51	€ 0,00	100	€ 40,51	€ 0,00
MOB...3182	6475	SEDIA VISITATORE (BENE DISPONIBILE NON ASSEGNATO)	2018	€ 40,51	€ 0,00	100	€ 40,51	€ 0,00
MOB...3183	6476	SEDIA VISITATORE (BENE DISPONIBILE NON ASSEGNATO)	2018	€ 40,51	€ 0,00	100	€ 40,51	€ 0,00
MOB...3184	6477	SEDIA VISITATORE	2018	€ 40,51	€ 0,00	100	€ 40,51	€ 0,00
MOB...3185	6478	SEDIA VISITATORE (BENE DISPONIBILE NON ASSEGNATO)	2018	€ 40,51	€ 0,00	100	€ 40,51	€ 0,00
MOB...3186	6479	SEDIA VISITATORE (BENE DISPONIBILE NON ASSEGNATO)	2018	€ 40,51	€ 0,00	100	€ 40,51	€ 0,00
MOB...3187	6480	SEDIA VISITATORE	2018	€ 40,51	€ 0,00	100	€ 40,51	€ 0,00
MOB...32	6523	TENDA OSCURANTE	2018	€ 143,26	€ 0,00	100	€ 143,26	€ 0,00
MOB...33	6524	TENDA OSCURANTE	2018	€ 143,26	€ 0,00	100	€ 143,26	€ 0,00

Cod Inv	Num Inv	Descrizione	Anno Inizio	Costo Amm.	Fondo Prec.	% Amm.	Amm.to 2018	Residuo
MOB...34	6525	TENDA OSCURANTE	2018	€ 143,26	€ 0,00	100	€ 143,26	€ 0,00
MOB...35	6526	TENDA OSCURANTE	2018	€ 143,26	€ 0,00	100	€ 143,26	€ 0,00
MOB...36	6527	TENDA OSCURANTE	2018	€ 143,26	€ 0,00	100	€ 143,26	€ 0,00
MOB...37	6528	TENDA OSCURANTE	2018	€ 143,26	€ 0,00	100	€ 143,26	€ 0,00
MOB...38	6529	TENDA OSCURANTE	2018	€ 143,26	€ 0,00	100	€ 143,26	€ 0,00
MOB...39	6530	TENDA OSCURANTE	2018	€ 143,26	€ 0,00	100	€ 143,26	€ 0,00
MOB...4	6437	POLTRONA DIRIGENZIALE	2018	€ 173,24	€ 0,00	100	€ 173,24	€ 0,00
MOB...40	6531	SISTEMA DI VIDEOCITOFONO CON MONITOR E COMANDI A DISTANZA	2018	€ 2.806,00	€ 0,00	5	€ 140,30	€ 2.665,70
MOB...5	6438	POLTRONA DIRIGENZIALE	2018	€ 173,24	€ 0,00	100	€ 173,24	€ 0,00
MOB..536	116	Armadio in metallo con 2 ante scorrevoli in vetro dim. 180x45x200	2008	€ 144,00	€ 136,80	10	€ 7,20	€ 0,00
MOB..537	115	Armadio in metallo con 2 ante scorrevoli in vetro dim. 180x45x200	2008	€ 144,00	€ 136,80	10	€ 7,20	€ 0,00
MOB..538	232	Armadio metallico con 2 ante scorrevoli in vetro dim. 180x45x200	2008	€ 144,00	€ 136,80	10	€ 7,20	€ 0,00
MOB..539	582	Armadio in metallo con 2 ante scorrevoli in vetro dim. 120x45x200	2008	€ 333,60	€ 316,92	10	€ 16,68	€ 0,00
MOB..540	575	Scrivania con due cassetti dim. 140x60x70	2008	€ 188,40	€ 178,98	10	€ 9,42	€ 0,00
MOB..541	604	Tavolo porta PC in legno color noce chiaro dim. 100x60x75	2008	€ 115,20	€ 109,44	10	€ 5,76	€ 0,00
MOB..542	611	Scrivania d'ufficio con 8 cassetti dim. 160x60x75	2008	€ 80,34	€ 76,28	10	€ 4,06	€ 0,00
MOB..543	775	Cassettiera in legno con 4 cassetti e rotelle dim. 40x50x60	2008	€ 166,14	€ 157,79	10	€ 8,35	€ 0,00

Cod Inv	Num Inv	Descrizione	Anno Inizio	Costo Amm.	Fondo Prec.	% Amm.	Amm.to 2018	Residuo
MOB..544	554	Cassettiera in legno chiaro con 4 cassetti e rotelle dim. 40x55x57	2008	€ 166,14	€ 157,79	10	€ 8,35	€ 0,00
MOB..545	705	Armadio in metallo con 2 ante scorrevoli in vetro dim. 150x45x200	2008	€ 375,60	€ 356,82	10	€ 18,78	€ 0,00
MOB..546	4323	Poltrona in pelle colore rosso con rotelle e braccioli	2008	€ 3.200,00	€ 3.040,00	10	€ 160,00	€ 0,00
MOB..547	6340	Porta vaso in ferro	2008	€ 228,00	€ 216,60	10	€ 11,40	€ 0,00
MOB..548	6341	Terrario in vetro per piante grasse	2008	€ 162,00	€ 153,90	10	€ 8,10	€ 0,00
MOB..570	4810	Letto singolo in legno color noce chiaro con rete ortopedica	2009	€ 189,99	€ 171,00	10	€ 18,99	€ 0,00
MOB..571	4811	Letto singolo in legno color noce chiaro con rete ortopedica	2009	€ 189,99	€ 171,00	10	€ 18,99	€ 0,00
MOB..572	4812	Letto singolo in legno color noce chiaro con rete ortopedica	2009	€ 189,99	€ 171,00	10	€ 18,99	€ 0,00
MOB..573	4807	Cassettiera in legno colore noce chiaro con 3 cassetti dim. 45x45x47	2009	€ 90,00	€ 81,00	10	€ 9,00	€ 0,00
MOB..574	4808	Cassettiera in legno colore noce chiaro con 3 cassetti dim. 45x45x47	2009	€ 90,00	€ 81,00	10	€ 9,00	€ 0,00
MOB..575	4809	Cassettiera in legno colore noce chiaro con 3 cassetti dim. 45x45x47	2009	€ 90,00	€ 81,00	10	€ 9,00	€ 0,00
MOB..576	2681	Appendiabiti in metallo nero con portaombrelli	2009	€ 48,00	€ 43,20	10	€ 4,80	€ 0,00
MOB..577	2712	Appendiabiti in metallo nero con portaombrelli	2009	€ 48,00	€ 43,20	10	€ 4,80	€ 0,00
MOB..578	2766	Appendiabiti in metallo nero con portaombrelli	2009	€ 48,00	€ 43,20	10	€ 4,80	€ 0,00
MOB..579	2920	Appendiabiti in metallo nero con portaombrelli	2009	€ 48,00	€ 43,20	10	€ 4,80	€ 0,00
MOB..580	2952	Appendiabiti in metallo nero con portaombrelli	2009	€ 48,00	€ 43,20	10	€ 4,80	€ 0,00
MOB..581	2938	Appendiabiti in metallo nero con portaombrelli	2009	€ 48,00	€ 43,20	10	€ 4,80	€ 0,00

Cod Inv	Num Inv	Descrizione	Anno Inizio	Costo Amm.	Fondo Prec.	% Amm.	Amm.to 2018	Residuo
MOB..582	4244	Armadio in legno color noce chiaro con 16 ante dim. 365x45x255	2009	€ 2.640,00	€ 2.376,00	10	€ 264,00	€ 0,00
MOB..583	4321	Poltrona CHAISE LONG in pelle colore rosso	2009	€ 480,00	€ 432,00	10	€ 48,00	€ 0,00
MOB..584	3876	Mobile basso in legno color noce chiaro con cassettiera e rotelle dim. 140x60x67	2009	€ 948,00	€ 853,20	10	€ 94,80	€ 0,00
MOB..585	3877	Mobile basso in legno color noce chiaro con 4 ante dim. 188x45x90	2009	€ 751,20	€ 676,08	10	€ 75,12	€ 0,00
MOB..586	3870	Armadio in legno color noce chiaro con 4 ante in vetro opaco e 4 ante in legno dim. 188x45x200	2009	€ 1.711,20	€ 1.540,08	10	€ 171,12	€ 0,00
MOB..587	4865	Poltrona in pelle colore nero con rotelle e braccioli	2009	€ 384,00	€ 345,60	10	€ 38,40	€ 0,00
MOB..588	3792	Sedia in pelle colore nero	2009	€ 280,80	€ 252,72	10	€ 28,08	€ 0,00
MOB..589	3828	Sedia in pelle colore nero	2009	€ 280,80	€ 252,72	10	€ 28,08	€ 0,00
MOB..590	2991	Scrivania in legno color noce chiaro dim. 180x90x75	2009	€ 480,00	€ 432,00	10	€ 48,00	€ 0,00
MOB..591	5167	Mobile basso in legno color noce con 4 cassetti e 1 anta dim. 138x60x67	2009	€ 948,00	€ 853,20	10	€ 94,80	€ 0,00
MOB..592	5691	Armadio in legno color noce chiaro con 4 ante in vetro e 4 in legno dim. 180x45x208	2009	€ 1.711,20	€ 1.540,08	10	€ 171,12	€ 0,00
MOB..593	4266	Poltrona in pelle colore nero con rotelle e braccioli	2009	€ 384,00	€ 345,60	10	€ 38,40	€ 0,00
MOB..594	4265	Sedia in pelle colore nero	2009	€ 280,80	€ 252,72	10	€ 28,08	€ 0,00
MOB..595	4262	Sedia in pelle colore nero	2009	€ 280,80	€ 252,72	10	€ 28,08	€ 0,00
MOB..596	5379	Scrivania in legno color noce chiaro dim. 200x90x72	2009	€ 480,00	€ 432,00	10	€ 48,00	€ 0,00
MOB..597	5380	Mobile basso in legno color noce chiaro con 4 cassetti e rotelle dim. 137x60x67	2009	€ 948,00	€ 853,20	10	€ 94,80	€ 0,00
MOB..598	5376	Armadio in legno color noce chiaro con 4 ante in vetro opaco e 4 in legno dim. 188x45x210	2009	€ 1.711,20	€ 1.540,08	10	€ 171,12	€ 0,00

Cod Inv	Num Inv	Descrizione	Anno Inizio	Costo Amm.	Fondo Prec.	% Amm.	Amm.to 2018	Residuo
MOB..599	3822	Poltrona in pelle colore nero con rotelle e braccioli	2009	€ 384,00	€ 345,60	10	€ 38,40	€ 0,00
MOB...6	6439	POLTRONA DIRIGENZIALE	2018	€ 173,24	€ 0,00	100	€ 173,24	€ 0,00
MOB..600	5377	Sedia in pelle colore nero	2009	€ 280,80	€ 252,72	10	€ 28,08	€ 0,00
MOB..601	5304	Sedia in pelle colore nero	2009	€ 280,80	€ 252,72	10	€ 28,08	€ 0,00
MOB..602	5511	Sedia in tessuto ignifugo colore blu con rotelle e braccioli	2009	€ 108,60	€ 97,74	10	€ 10,86	€ 0,00
MOB..603	5331	Sedia in pelle color arancio con rotelle e braccioli	2009	€ 108,60	€ 97,74	10	€ 10,86	€ 0,00
MOB..604	5328	Sedia in pelle color arancio con rotelle e braccioli	2009	€ 108,60	€ 97,74	10	€ 10,86	€ 0,00
MOB..605	5323	Sedia in pelle color arancio con rotelle e braccioli	2009	€ 108,60	€ 97,74	10	€ 10,86	€ 0,00
MOB..606	5512	Sedia in tessuto ignifugo colore blu con rotelle e braccioli	2009	€ 108,60	€ 97,74	10	€ 10,86	€ 0,00
MOB..607	5325	Sedia in pelle color arancio con rotelle e braccioli	2009	€ 108,60	€ 97,74	10	€ 10,86	€ 0,00
MOB..608	5329	Sedia in pelle color arancio con rotelle e braccioli	2009	€ 108,60	€ 97,74	10	€ 10,86	€ 0,00
MOB..609	5330	Sedia in pelle color arancio con rotelle e braccioli	2009	€ 108,60	€ 97,74	10	€ 10,86	€ 0,00
MOB..610	5327	Sedia in pelle color arancio con rotelle e braccioli	2009	€ 108,60	€ 97,74	10	€ 10,86	€ 0,00
MOB..611	5326	Sedia in pelle color arancio con rotelle e braccioli	2009	€ 108,60	€ 97,74	10	€ 10,86	€ 0,00
MOB..612	5324	Sedia in pelle color arancio con rotelle e braccioli	2009	€ 108,60	€ 97,74	10	€ 10,86	€ 0,00
MOB..613	5293	Sedia in pelle color arancio con rotelle e braccioli	2009	€ 108,60	€ 97,74	10	€ 10,86	€ 0,00
MOB..614	5514	Sedia in tessuto ignifugo colore blu con rotelle e braccioli	2009	€ 108,60	€ 97,74	10	€ 10,86	€ 0,00

Cod Inv	Num Inv	Descrizione	Anno Inizio	Costo Amm.	Fondo Prec.	% Amm.	Amm.to 2018	Residuo
MOB..615	5333	Sedia in pelle color arancio con rotelle e braccioli	2009	€ 108,60	€ 97,74	10	€ 10,86	€ 0,00
MOB..616	5611	Sedia in tessuto ignifugo colore blu con rotelle	2009	€ 108,60	€ 97,74	10	€ 10,86	€ 0,00
MOB..617	5513	Sedia in tessuto ignifugo colore blu con rotelle e braccioli	2009	€ 108,60	€ 97,74	10	€ 10,86	€ 0,00
MOB..618	5292	Sedia in pelle color arancio con rotelle e braccioli	2009	€ 108,60	€ 97,74	10	€ 10,86	€ 0,00
MOB..619	5321	Sedia in pelle color arancio con rotelle e braccioli	2009	€ 108,60	€ 97,74	10	€ 10,86	€ 0,00
MOB..620	5322	Sedia in pelle color arancio con rotelle e braccioli	2009	€ 108,60	€ 97,74	10	€ 10,86	€ 0,00
MOB..621	5332	Sedia in pelle color arancio con rotelle e braccioli	2009	€ 108,60	€ 97,74	10	€ 10,86	€ 0,00
MOB..622	3956	Armadio libreria in metallo colore grigio con 5 ripiani dim. 90x48x210	2009	€ 652,32	€ 587,07	10	€ 65,25	€ 0,00
MOB..623	5320	Tavolo riunioni tondo in legno color noce chiaro dim. 400x120x75	2009	€ 954,90	€ 859,41	10	€ 95,49	€ 0,00
MOB..624	4273	Mobile basso in metallo con ripiano in legno color noce chiaro con rotelle 2 ante e 3 cassetti dim. 135x50x62	2009	€ 453,60	€ 408,24	10	€ 45,36	€ 0,00
MOB..625	3913	Armadio in legno color noce chiaro con 2 ante in vetro e 2 in legno dim. 92x45x200	2009	€ 563,32	€ 506,97	10	€ 56,35	€ 0,00
MOB..627	4798	Mobile basso in metallo con ripiano in legno color noce chiaro con rotelle 2 ante e 3 cassetti dim. 135x50x62	2009	€ 453,60	€ 408,24	10	€ 45,36	€ 0,00
MOB..628	4797	Armadio in metallo con 2 ante in vetro opaco e 2 ante in legno color noce chiaro dim. 90x47x195	2009	€ 563,32	€ 506,97	10	€ 56,35	€ 0,00
MOB..629	4259	Scrivania in legno color noce chiaro dim. 180x90x75	2009	€ 429,70	€ 386,73	10	€ 42,97	€ 0,00
MOB..630	4260	Scrivania in legno color noce chiaro dim. 180x90x75	2009	€ 429,70	€ 386,73	10	€ 42,97	€ 0,00
MOB..631	3580	Armadio in legno color noce chiaro con 2 ante in vetro e 2 in legno dim. 92x45x200	2009	€ 563,32	€ 506,97	10	€ 56,35	€ 0,00
MOB..632	4255	Scrivania in legno color noce chiaro dim. 180x90x75	2009	€ 429,70	€ 386,73	10	€ 42,97	€ 0,00

Cod Inv	Num Inv	Descrizione	Anno Inizio	Costo Amm.	Fondo Prec.	% Amm.	Amm.to 2018	Residuo
MOB..633	4261	Scrivania in legno color noce chiaro dim. 180x90x75	2009	€ 429,70	€ 386,73	10	€ 42,97	€ 0,00
MOB..634	4257	Mobile basso in metallo con ripiano in legno color noce chiaro con rotelle 2 ante e 3 cassetti dim. 135x50x62	2009	€ 453,60	€ 408,24	10	€ 45,36	€ 0,00
MOB..635	4256	Mobile basso in metallo con ripiano in legno color noce chiaro con rotelle 2 ante e 3 cassetti dim. 135x50x62	2009	€ 453,60	€ 408,24	10	€ 45,36	€ 0,00
MOB..636	4287	Dattilo in legno color noce chiaro dim. 120x60x68	2009	€ 453,60	€ 408,24	10	€ 45,36	€ 0,00
MOB..639	3579	Appendiabiti in metallo nero con portaombrelli	2009	€ 27,60	€ 24,84	10	€ 2,76	€ 0,00
MOB..640	755	Appendiabiti in metallo nero con portaombrelli	2009	€ 27,60	€ 24,84	10	€ 2,76	€ 0,00
MOB..641	784	Appendiabiti in metallo nero con portaombrelli	2009	€ 27,60	€ 24,84	10	€ 2,76	€ 0,00
MOB..642	841	Appendiabiti in metallo nero con portaombrelli	2009	€ 27,60	€ 24,84	10	€ 2,76	€ 0,00
MOB..643	5306	Appendiabiti in metallo colore nero con portaombrelli	2009	€ 27,60	€ 24,84	10	€ 2,76	€ 0,00
MOB..644	5375	Appendiabiti in metallo colore nero con portaombrelli	2009	€ 27,60	€ 24,84	10	€ 2,76	€ 0,00
MOB..645	3884	Appendiabiti in metallo nero con portaombrelli	2009	€ 27,60	€ 24,84	10	€ 2,76	€ 0,00
MOB..646	3784	Appendiabiti in metallo nero	2009	€ 27,60	€ 24,84	10	€ 2,76	€ 0,00
MOB..647	4843	Appendiabiti in metallo colore nero con portaombrelli	2009	€ 27,60	€ 24,84	10	€ 2,76	€ 0,00
MOB..648	5619	Appendiabiti in metallo colore grigio con portaombrelli	2009	€ 27,60	€ 24,84	10	€ 2,76	€ 0,00
MOB..649	2990	Appendiabiti in metallo nero con portaombrelli	2009	€ 27,60	€ 24,84	10	€ 2,76	€ 0,00
MOB..650	883	Appendiabiti in metallo nero con portaombrelli	2009	€ 27,60	€ 24,84	10	€ 2,76	€ 0,00
MOB..651	5372	Appendiabiti in metallo colore nero con portaombrelli	2009	€ 48,00	€ 43,20	10	€ 4,80	€ 0,00

Cod Inv	Num Inv	Descrizione	Anno Inizio	Costo Amm.	Fondo Prec.	% Amm.	Amm.to 2018	Residuo
MOB..652	5336	Appendiabiti in metallo colore nero con portaombrelli	2009	€ 48,00	€ 43,20	10	€ 4,80	€ 0,00
MOB..653	5401	Appendiabiti in metallo colore nero con portaombrelli	2009	€ 48,00	€ 43,20	10	€ 4,80	€ 0,00
MOB..654	5386	Appendiabiti in metallo colore nero con portaombrelli	2009	€ 48,00	€ 43,20	10	€ 4,80	€ 0,00
MOB..655	3852	Poltrona in pelle colore nero con rotelle e braccioli	2009	€ 384,00	€ 345,60	10	€ 38,40	€ 0,00
MOB..656	4885	Poltrona in pelle colore nero con rotelle e braccioli	2009	€ 384,00	€ 345,60	10	€ 38,40	€ 0,00
MOB..657	3602	Poltrona in pelle colore nero con rotelle e braccioli	2009	€ 280,80	€ 252,72	10	€ 28,08	€ 0,00
MOB..658	3754	Poltrona in pelle colore nero con rotelle e braccioli	2009	€ 280,80	€ 252,72	10	€ 28,08	€ 0,00
MOB..659	4291	Poltrona in pelle colore nero con rotelle e braccioli	2009	€ 384,00	€ 345,60	10	€ 38,40	€ 0,00
MOB..660	2685	Poltrona in pelle colore nero con rotelle e braccioli	2009	€ 384,00	€ 345,60	10	€ 38,40	€ 0,00
MOB..661	2686	Sedia in pelle colore nero	2009	€ 280,80	€ 252,72	10	€ 28,08	€ 0,00
MOB..662	2687	Sedia in pelle colore nero	2009	€ 280,80	€ 252,72	10	€ 28,08	€ 0,00
MOB..663	4804	Poltrona in pelle colore nero con rotelle e braccioli	2009	€ 384,00	€ 345,60	10	€ 38,40	€ 0,00
MOB..664	3601	Sedia in pelle colore nero	2009	€ 280,80	€ 252,72	10	€ 28,08	€ 0,00
MOB..665	3600	Sedia in pelle colore nero	2009	€ 280,80	€ 252,72	10	€ 28,08	€ 0,00
MOB..666	5378	Poltrona in pelle colore nero con rotelle e braccioli	2009	€ 384,00	€ 345,60	10	€ 38,40	€ 0,00
MOB..667	4053	Poltrona in pelle colore nero con rotelle e braccioli	2009	€ 280,80	€ 252,72	10	€ 28,08	€ 0,00
MOB..668	4089	Poltrona in pelle colore nero con rotelle e braccioli	2009	€ 280,80	€ 252,72	10	€ 28,08	€ 0,00

Cod Inv	Num Inv	Descrizione	Anno Inizio	Costo Amm.	Fondo Prec.	% Amm.	Amm.to 2018	Residuo
MOB..669	2720	Poltrona dirigenziale in pelle nera	2009	€ 384,00	€ 345,60	10	€ 38,40	€ 0,00
MOB..670	5315	Poltrona in pelle colore nero con rotelle e braccioli	2009	€ 384,00	€ 345,60	10	€ 38,40	€ 0,00
MOB..671	4252	Poltrona in pelle colore nero con rotelle e braccioli	2009	€ 384,00	€ 345,60	10	€ 38,40	€ 0,00
MOB..672	3830	Poltrona in pelle colore nero con rotelle e braccioli	2009	€ 384,00	€ 345,60	10	€ 38,40	€ 0,00
MOB..673	279	Armadio per acidi e basi EXACTA dim. 60x60x195	2009	€ 1.631,75	€ 1.387,03	10	€ 163,18	€ 81,54
MOB..674	3968	Tavolo ovale per sala riunioni in legno color noce chiaro dim. 290x90x72	2010	€ 948,00	€ 758,40	10	€ 94,80	€ 94,80
MOB..675	2994	Sedia in tessuto ignifugo colore rosso con rotelle e braccioli	2010	€ 166,80	€ 133,44	10	€ 16,68	€ 16,68
MOB..676	2689	Sedia in tessuto ignifugo colore rosso con braccioli	2010	€ 166,80	€ 133,44	10	€ 16,68	€ 16,68
MOB..677	2950	Sedia in tessuto ignifugo colore rosso con rotelle e braccioli	2010	€ 166,80	€ 133,44	10	€ 16,68	€ 16,68
MOB..678	2799	Sedia in tessuto ignufigo colore rosso con rotelle e braccioli	2010	€ 166,80	€ 133,44	10	€ 16,68	€ 16,68
MOB..679	2798	Sedia in tessuto ignifugo colore rosso con rotelle e braccioli	2010	€ 166,80	€ 133,44	10	€ 16,68	€ 16,68
MOB..680	4948	Sedia in tessuto ignifugo colore rosso con rotelle e braccioli	2010	€ 166,80	€ 133,44	10	€ 16,68	€ 16,68
MOB..681	3862	Cassettiera in legno color noce chiaro con 3 cassetti e rotelle dim. 43x56x56	2010	€ 146,16	€ 116,96	10	€ 14,62	€ 14,58
MOB..682	3156	Cassettiera in legno color noce chiaro con 3 cassetti e rotelle dim. 43x56x56	2010	€ 146,16	€ 116,96	10	€ 14,62	€ 14,58
MOB..683	4081	Appendiabiti in metallo colore nero	2010	€ 48,00	€ 38,40	10	€ 4,80	€ 4,80
MOB..684	5344	Appendiabiti in metallo colore grigio con portaombrelli	2010	€ 48,00	€ 38,40	10	€ 4,80	€ 4,80
MOB..685	5300	Appendiabiti in metallo colore nero	2010	€ 48,00	€ 38,40	10	€ 4,80	€ 4,80

Cod Inv	Num Inv	Descrizione	Anno Inizio	Costo Amm.	Fondo Prec.	% Amm.	Amm.to 2018	Residuo
MOB..686	4043	Scaffale a bulloni in metallo colore grigio con 5 ripiani dim. 315x42x247	2010	€ 252,00	€ 189,00	10	€ 25,20	€ 37,80
MOB..687	5661	Scaffale a bulloni in metallo colore grigio con 6 ripiani dim. 180x40x247	2010	€ 256,50	€ 192,38	10	€ 25,65	€ 38,47
MOB..688	5216	Scaffale in metallo con 5 ripiani dim. 400x70x260	2010	€ 634,50	€ 475,88	10	€ 63,45	€ 95,17
MOB..689	4739	Scaffale a bulloni in metallo colore grigio con 5 ripiani dim. 400x30x250	2010	€ 634,50	€ 475,88	10	€ 63,45	€ 95,17
MOB..690	5217	Scaffale in metallo con 5 ripiani dim. 400x70x260	2010	€ 973,44	€ 730,05	10	€ 97,34	€ 146,05
MOB..691	5218	Scaffale in metallo con 5 ripiani dim. 400x70x260	2010	€ 973,44	€ 730,05	10	€ 97,34	€ 146,05
MOB..692	6342	Armadietto biposto 2 ante con panca cm 120x81,5x190	2010	€ 873,00	€ 654,75	10	€ 87,30	€ 130,95
MOB..693	6326	Armadietto biposto 2 ante con panca cm 120x81,5x190	2010	€ 873,00	€ 654,75	10	€ 87,30	€ 130,95
MOB..695	6343	Armadietto biposto 2 ante cm 120x81,5x190	2010	€ 537,60	€ 403,20	10	€ 53,76	€ 80,64
MOB..696	2875	Armadietto in metallo colore grigio a 2 ante dim. 120x50x180	2010	€ 537,60	€ 403,20	10	€ 53,76	€ 80,64
MOB..697	4083	Tavolo riunioni tondo in legno color noce chiaro con base in metallo dim. 120x75	2010	€ 443,70	€ 332,77	10	€ 44,37	€ 66,56
MOB..698	2675	Modulo da 3 sedie in tessuto ignifugo colore blu con piano per sala conferenze	2010	€ 117,00	€ 87,75	10	€ 11,70	€ 17,55
MOB..699	2768	Sedia in tessuto ignifugo colore blu con rotelle	2010	€ 117,00	€ 87,75	10	€ 11,70	€ 17,55
MOB...7	6498	TENDA OSCURANTE	2018	€ 143,26	€ 0,00	100	€ 143,26	€ 0,00
MOB..700	2769	Sedia in tessuto ignifugo colore blu con rotelle	2010	€ 117,00	€ 87,75	10	€ 11,70	€ 17,55
MOB..701	2770	Sedia in tessuto ignifugo colore blu con rotelle e braccioli	2010	€ 117,00	€ 87,75	10	€ 11,70	€ 17,55
MOB..702	2979	Sedia in tessuto ignifugo colore blu con rotelle e braccioli	2010	€ 117,00	€ 87,75	10	€ 11,70	€ 17,55

Cod Inv	Num Inv	Descrizione	Anno Inizio	Costo Amm.	Fondo Prec.	% Amm.	Amm.to 2018	Residuo
MOB..703	3585	Sedia in tessuto ignifugo colore blu con rotelle e braccioli	2010	€ 117,00	€ 87,75	10	€ 11,70	€ 17,55
MOB..704	3888	Sedia in tessuto ignifugo colore blu con rotelle e braccioli	2010	€ 117,00	€ 87,75	10	€ 11,70	€ 17,55
MOB..705	4584	Sedia in tessuto ignifugo colore blu con rotelle e braccioli	2010	€ 117,00	€ 87,75	10	€ 11,70	€ 17,55
MOB..706	4108	Sedia in tessuto ignifugo colore blu con rotelle	2010	€ 117,00	€ 87,75	10	€ 11,70	€ 17,55
MOB..707	4109	Sedia in tessuto ignifugo colore blu con rotelle	2010	€ 117,00	€ 87,75	10	€ 11,70	€ 17,55
MOB..708	3588	Mobile basso in legno color noce con 2 cassettiere da 4 cassetti e 1 anta dim. 138x60x67	2010	€ 948,06	€ 711,08	10	€ 94,81	€ 142,17
MOB..709	3939	Mobile basso in legno color noce chiaro con cassettiera e rotelle dim. 140x60x67	2010	€ 948,06	€ 711,08	10	€ 94,81	€ 142,17
MOB..710	5620	Armadio in legno color noce chiaro con 4 ante in vetro e 4 in legno dim. 180x45x208	2010	€ 1.711,21	€ 1.283,40	10	€ 171,12	€ 256,69
MOB..711	4115	Mobile basso in legno color noce chiaro con 4 ante dim. 185x45x88	2010	€ 585,00	€ 438,75	10	€ 58,50	€ 87,75
MOB..712	4114	Mobile basso in legno color noce chiaro con 4 ante dim. 185x45x88	2010	€ 585,00	€ 438,75	10	€ 58,50	€ 87,75
MOB..713	3875	Scrivania in legno color noce chiaro dim. 180x90x75	2010	€ 480,06	€ 360,07	10	€ 48,01	€ 71,98
MOB..714	3268	Scrivania in legno color noce chiaro dim. 160x80x72	2010	€ 480,06	€ 360,07	10	€ 48,01	€ 71,98
MOB..715	4741	Armadio in legno colore beige con 2 ante dim. 90x47x202	2010	€ 430,20	€ 322,65	10	€ 43,02	€ 64,53
MOB..716	4742	Armadio in legno colore beige con 2 ante dim. 90x47x202	2010	€ 430,20	€ 322,65	10	€ 43,02	€ 64,53
MOB..717	4111	Poltrona in pelle colore nero con rotelle	2010	€ 384,30	€ 288,22	10	€ 38,43	€ 57,65
MOB..718	4090	Poltrona in pelle colore nero con rotelle e braccioli in legno color noce chiaro	2010	€ 240,00	€ 180,00	10	€ 24,00	€ 36,00
MOB..719	3955	Armadio in legno color noce chiaro con 2 ante dim. 90x47x212	2010	€ 430,20	€ 322,65	10	€ 43,02	€ 64,53

Cod Inv	Num Inv	Descrizione	Anno Inizio	Costo Amm.	Fondo Prec.	% Amm.	Amm.to 2018	Residuo
MOB..720	4123	Sedia in pelle colore nero	2010	€ 288,00	€ 216,00	10	€ 28,80	€ 43,20
MOB..721	4124	Sedia in pelle colore nero	2010	€ 288,00	€ 216,00	10	€ 28,80	€ 43,20
MOB..722	6325	Armadietto in metallo cm 80x40x175	2010	€ 130,00	€ 97,50	10	€ 13,00	€ 19,50
MOB..723	3887	Sedia in pelle colore nero	2010	€ 384,30	€ 288,22	10	€ 38,43	€ 57,65
MOB..724	3459	Armadio in legno colore nero con 4 ante in legno color noce dim. 95x48x227	2010	€ 384,02	€ 288,00	10	€ 38,40	€ 57,62
MOB..725	5708	Scaffale a bulloni in metallo colore grigio con 3 ripiani dim. 90x45x165	2011	€ 22,68	€ 15,89	10	€ 2,27	€ 4,52
MOB..726	5709	Scaffale a bulloni in metallo colore grigio con 3 ripiani dim. 90x45x165	2011	€ 22,68	€ 15,89	10	€ 2,27	€ 4,52
MOB..727	5710	Scaffale a bulloni in metallo colore grigio con 3 ripiani dim. 90x45x165	2011	€ 22,68	€ 15,89	10	€ 2,27	€ 4,52
MOB..728	820	Armadio in metallo con 2 ante scorrevoli in vetro dim. 120x45x200	2011	€ 275,79	€ 179,27	10	€ 27,58	€ 68,94
MOB..729	805	Armadio in metallo con 2 ante scorrevoli in vetro dim. 120x45x200	2011	€ 275,79	€ 179,27	10	€ 27,58	€ 68,94
MOB..730	806	Armadio in metallo con 2 ante scorrevoli in vetro dim. 120x45x200	2011	€ 275,79	€ 179,27	10	€ 27,58	€ 68,94
MOB..732	2307	Scaffale a bulloni in metallo con 3 ripiani dim. 80x40x200	2016	€ 619,52	€ 123,90	10	€ 61,95	€ 433,67
MOB..733	2287	Scaffale a bulloni in metallo con 3 ripiani dim. 100x40x200	2016	€ 1.175,11	€ 235,02	10	€ 117,51	€ 822,58
MOB..734	4357	Scaffale a bulloni in metallo colore grigio con 6 ripiani dim. 293x40x245	2015	€ 305,00	€ 76,25	10	€ 30,50	€ 198,25
MOB...8	6499	TENDA OSCURANTE	2018	€ 143,26	€ 0,00	100	€ 143,26	€ 0,00
MOB...9	6500	TENDA OSCURANTE	2018	€ 143,26	€ 0,00	100	€ 143,26	€ 0,00
MOB..902	908	Armadio in legno color noce chiaro con 4 ante dim. 185x45x200	2017	€ 2.350,00	€ 117,50	10	€ 235,00	€ 1.997,50

Cod Inv	Num Inv	Descrizione	Anno Inizio	Costo Amm.	Fondo Prec.	% Amm.	Amm.to 2018	Residuo
MOB..903	909	Armadio in legno color noce chiaro con 4 ante dim. 185x45x200	2017	€ 2.350,00	€ 117,50	10	€ 235,00	€ 1.997,50
MOB..904	910	Scrivania in legno color noce chiaro dim. 180x90x75	2017	€ 1.020,00	€ 51,00	10	€ 102,00	€ 867,00
MOB..905	911	Scrivania in legno color noce chiaro dim. 180x90x75	2017	€ 1.020,00	€ 51,00	10	€ 102,00	€ 867,00
MOB..906	912	Dattilo in legno color noce chiaro dim. 120x60x75	2017	€ 619,00	€ 30,95	10	€ 61,90	€ 526,15
MOB..907	913	Dattilo in legno color noce chiaro dim. 120x60x75	2017	€ 619,00	€ 30,95	10	€ 61,90	€ 526,15
MOB..908	914	Cassettiera in legno color noce chiaro con 3 cassetti e rotelle dim. 42x55x55	2017	€ 552,00	€ 27,60	10	€ 55,20	€ 469,20
MOB..909	915	Cassettiera in legno color noce chiaro con 3 cassetti e rotelle dim. 42x55x55	2017	€ 552,00	€ 27,60	10	€ 55,20	€ 469,20
MOB..916	926	Armadio in legno color noce chiaro con 4 ante dim. 185x45x200	2017	€ 2.350,00	€ 117,50	10	€ 235,00	€ 1.997,50
MOB..917	927	Armadio in legno color noce chiaro con 4 ante dim. 185x45x200	2017	€ 2.350,00	€ 117,50	10	€ 235,00	€ 1.997,50
MOB..918	928	Armadio in legno color noce chiaro con 4 ante dim. 185x45x200	2017	€ 2.350,00	€ 117,50	10	€ 235,00	€ 1.997,50
MOB..919	929	Armadio in legno color noce chiaro con 4 ante dim. 185x45x200	2017	€ 2.350,00	€ 117,50	10	€ 235,00	€ 1.997,50
MOB..920	930	Armadio in legno color noce chiaro con 4 ante dim. 185x45x200	2017	€ 2.350,00	€ 117,50	10	€ 235,00	€ 1.997,50
MOB..921	931	Tavolo presidenza sala conferenze in legno dim. 240x120x75	2017	€ 2.560,00	€ 128,00	10	€ 256,00	€ 2.176,00
MOB..948	958	Armadio in legno color noce chiaro con 4 ante dim. 185x45x200	2017	€ 2.350,00	€ 117,50	10	€ 235,00	€ 1.997,50
MOB..949	959	Armadio in legno color noce chiaro con 4 ante dim. 185x45x200	2017	€ 2.350,00	€ 117,50	10	€ 235,00	€ 1.997,50
MOB..950	960	Scrivania in legno color noce chiaro dim. 180x90x75	2017	€ 1.020,00	€ 51,00	10	€ 102,00	€ 867,00
MOB..951	961	Scrivania in legno color noce chiaro dim. 180x90x75	2017	€ 1.020,00	€ 51,00	10	€ 102,00	€ 867,00

Cod Inv	Num Inv	Descrizione	Anno Inizio	Costo Amm.	Fondo Prec.	% Amm.	Amm.to 2018	Residuo
MOB..952	962	Dattilo in legno color noce chiaro dim. 120x60x75	2017	€ 619,00	€ 30,95	10	€ 61,90	€ 526,15
MOB..953	963	Dattilo in legno color noce chiaro dim. 120x60x75	2017	€ 619,00	€ 30,95	10	€ 61,90	€ 526,15
MOB..954	964	Cassettiera in legno color noce chiaro con 3 cassetti e rotelle dim. 42x55x55	2017	€ 552,00	€ 27,60	10	€ 55,20	€ 469,20
MOB..955	965	Cassettiera in legno color noce chiaro con 3 cassetti e rotelle dim. 42x55x55	2017	€ 552,00	€ 27,60	10	€ 55,20	€ 469,20
MOB..964	978	Armadio in legno color noce chiaro con 4 ante dim. 185x45x200	2017	€ 2.350,00	€ 117,50	10	€ 235,00	€ 1.997,50
MOB..965	979	Armadio in legno color noce chiaro con 4 ante dim. 185x45x200	2017	€ 2.350,00	€ 117,50	10	€ 235,00	€ 1.997,50
MOB..966	980	Scrivania in legno color noce chiaro dim. 180x90x75	2017	€ 1.020,00	€ 51,00	10	€ 102,00	€ 867,00
MOB..967	981	Scrivania in legno color noce chiaro dim. 180x90x75	2017	€ 1.020,00	€ 51,00	10	€ 102,00	€ 867,00
MOB..968	982	Dattilo in legno color noce chiaro dim. 120x60x75	2017	€ 619,00	€ 30,95	10	€ 61,90	€ 526,15
MOB..969	983	Dattilo in legno color noce chiaro dim. 120x60x75	2017	€ 619,00	€ 30,95	10	€ 61,90	€ 526,15
MOB..970	984	Cassettiera in legno color noce chiaro con 3 cassetti e rotelle dim. 42x55x55	2017	€ 552,00	€ 27,60	10	€ 55,20	€ 469,20
MOB..971	985	Cassettiera in legno color noce chiaro con 3 cassetti e rotelle dim. 42x55x55	2017	€ 552,00	€ 27,60	10	€ 55,20	€ 469,20
MOB..980	998	Armadio in legno color noce chiaro con 4 ante dim. 185x45x200	2017	€ 2.350,00	€ 117,50	10	€ 235,00	€ 1.997,50
MOB..981	999	Armadio in legno color noce chiaro con 4 ante dim. 185x45x200	2017	€ 2.350,00	€ 117,50	10	€ 235,00	€ 1.997,50
MOB..982	1000	Scrivania in legno color noce chiaro dim. 180x90x75	2017	€ 1.020,00	€ 51,00	10	€ 102,00	€ 867,00
MOB..983	1001	Scrivania in legno color noce chiaro dim. 180x90x75	2017	€ 1.020,00	€ 51,00	10	€ 102,00	€ 867,00
MOB..984	1002	Dattilo in legno color noce chiaro dim. 120x60x75	2017	€ 619,00	€ 30,95	10	€ 61,90	€ 526,15

Cod Inv	Num Inv	Descrizione	Anno Inizio	Costo Amm.	Fondo Prec.	% Amm.	Amm.to 2018	Residuo
MOB..985	1003	Dattilo in legno color noce chiaro dim. 120x60x75	2017	€ 619,00	€ 30,95	10	€ 61,90	€ 526,15
MOB..986	1004	Cassettiera in legno color noce chiaro con 3 cassetti e rotelle dim. 42x55x55	2017	€ 552,00	€ 27,60	10	€ 55,20	€ 469,20
MOB..987	1005	Cassettiera in legno color noce chiaro con 3 cassetti e rotelle dim. 42x55x55	2017	€ 552,00	€ 27,60	10	€ 55,20	€ 469,20
MOB..996	1018	Armadio in legno color noce chiaro con 4 ante dim. 185x45x200	2017	€ 2.350,00	€ 117,50	10	€ 235,00	€ 1.997,50
MOB..997	1019	Armadio in legno color noce chiaro con 4 ante dim. 185x45x200	2017	€ 2.350,00	€ 117,50	10	€ 235,00	€ 1.997,50
MOB..998	1020	Scrivania in legno color noce chiaro dim. 180x90x75	2017	€ 1.020,00	€ 51,00	10	€ 102,00	€ 867,00
MOB..999	1021	Scrivania in legno color noce chiaro dim. 180x90x75	2017	€ 1.020,00	€ 51,00	10	€ 102,00	€ 867,00
TOTALE CATEGORIA		**Mobili e Arredi**		**€ 267.244,53**	**€ 61.260,20**		**€ 39.208,91**	**€ 166.775,42**

REGISTRO CESPITI

Ammortamenti **Beni Mobili**

Categoria **Opere d'Arte**

Cod Inv	Num Inv	Descrizione	Anno Inizio	Costo Amm.	Fondo Prec.	% Amm.	Amm.to 2018	Residuo
OPD..1	5305	Stampa completa di cornice in vetro 78x60 cm	2008	€ 21,66	€ 20,61	10	€ 1,05	€ 0,00
OPD..10	4819	Stampa completa di cornice in vetro 103x52 cm	2009	€ 18,75	€ 16,92	10	€ 1,83	€ 0,00
OPD..11	4276	Stampa completa di cornice in vetro 103x52 cm	2009	€ 18,75	€ 16,92	10	€ 1,83	€ 0,00
OPD..12	4894	Stampa completa di cornice in vetro 137x105 cm	2009	€ 18,75	€ 16,92	10	€ 1,83	€ 0,00
OPD..13	4818	Stampa completa di cornice in vetro 95x110 cm	2009	€ 18,75	€ 16,92	10	€ 1,83	€ 0,00
OPD..14	5594	Stampa completa di cornice in vetro dim. 127x97	2009	€ 107,76	€ 97,02	10	€ 10,74	€ 0,00
OPD..15	5595	Stampa completa di cornice in vetro dim. 137x105	2009	€ 107,76	€ 97,02	10	€ 10,74	€ 0,00
OPD..16	5596	Stampa completa di cornice in vetro dim. 128x105	2009	€ 107,76	€ 97,02	10	€ 10,74	€ 0,00
OPD..17	5597	Stampa completa di cornice in vetro dim. 93x120	2009	€ 107,76	€ 97,02	10	€ 10,74	€ 0,00
OPD..18	5467	Stampa completa di cornice in vetro 90x97 cm	2009	€ 107,76	€ 97,02	10	€ 10,74	€ 0,00
OPD..19	3857	Stampa completa di cornice in vetro 145x77 cm	2009	€ 107,76	€ 97,02	10	€ 10,74	€ 0,00
OPD..2	3800	Stampa completa di cornice in vetro 53x53 cm	2008	€ 21,66	€ 20,61	10	€ 1,05	€ 0,00
OPD..20	3819	Stampa completa di cornice in vetro 64x84 cm	2009	€ 107,76	€ 97,02	10	€ 10,74	€ 0,00
OPD..21	3805	Stampa completa di cornice in vetro 62x82 cm	2009	€ 107,76	€ 97,02	10	€ 10,74	€ 0,00
OPD..22	3801	Stampa completa di cornice in vetro 72x100 cm	2009	€ 107,76	€ 97,02	10	€ 10,74	€ 0,00

Cod Inv	Num Inv	Descrizione	Anno Inizio	Costo Amm.	Fondo Prec.	% Amm.	Amm.to 2018	Residuo
OPD..23	3813	Stampa completa di cornice in vetro 62x82 cm	2009	€ 107,76	€ 97,02	10	€ 10,74	€ 0,00
OPD..24	4337	Stampa completa di cornice in vetro 39x40 cm	2009	€ 107,76	€ 97,02	10	€ 10,74	€ 0,00
OPD..25	3858	Stampa completa di cornice in vetro 75x90 cm	2009	€ 107,76	€ 97,02	10	€ 10,74	€ 0,00
OPD..26	4517	Stampa completa di cornice in vetro 91x88 cm	2009	€ 107,76	€ 97,02	10	€ 10,74	€ 0,00
OPD..27	4589	Stampa completa di cornice in vetro 108x87 cm	2009	€ 107,76	€ 97,02	10	€ 10,74	€ 0,00
OPD..28	4590	Stampa completa di cornice in vetro 65x85 cm	2009	€ 107,76	€ 97,02	10	€ 10,74	€ 0,00
OPD..29	4591	Stampa completa di cornice in vetro 55x75 cm	2009	€ 107,76	€ 97,02	10	€ 10,74	€ 0,00
OPD..3	3799	Stampa completa di cornice in vetro 53x53 cm	2008	€ 21,66	€ 20,61	10	€ 1,05	€ 0,00
OPD..30	4609	Stampa completa di cornice in vetro 105x75 cm	2009	€ 107,76	€ 97,02	10	€ 10,74	€ 0,00
OPD..31	4820	Stampa completa di cornice in vetro 65x85 cm	2009	€ 107,76	€ 97,02	10	€ 10,74	€ 0,00
OPD..32	4893	Stampa completa di cornice in vetro 102x105 cm	2009	€ 107,76	€ 97,02	10	€ 10,74	€ 0,00
OPD..33	4895	Stampa completa di cornice in vetro 60x60 cm	2009	€ 107,76	€ 97,02	10	€ 10,74	€ 0,00
OPD..34	4896	Stampa completa di cornice in vetro 60x60 cm	2009	€ 107,76	€ 97,02	10	€ 10,74	€ 0,00
OPD..35	4333	Stampa completa di cornice in vetro 63x83 cm	2009	€ 107,76	€ 97,02	10	€ 10,74	€ 0,00
OPD..36	4334	Stampa completa di cornice in vetro 126x104 cm	2009	€ 107,76	€ 97,02	10	€ 10,74	€ 0,00
OPD..37	4339	Tela completa di cornice dim. 145x85	2009	€ 107,76	€ 97,02	10	€ 10,74	€ 0,00
OPD..38	2671	Stampa completa di cornice in vetro 67x87 cm	2009	€ 128,89	€ 109,57	10	€ 12,89	€ 6,43
OPD..39	2672	Stampa completa di cornice in vetro 65x146 cm	2009	€ 128,89	€ 109,57	10	€ 12,89	€ 6,43

Cod Inv	Num Inv	Descrizione	Anno Inizio	Costo Amm.	Fondo Prec.	% Amm.	Amm.to 2018	Residuo
OPD..4	2670	Stampa completa di cornice in vetro 73x96 cm	2008	€ 75,00	€ 71,25	10	€ 3,75	€ 0,00
OPD..40	2719	Stampa completa di cornice in vetro 73x62 cm	2009	€ 128,89	€ 109,57	10	€ 12,89	€ 6,43
OPD..41	3781	Stampa completa di cornice in vetro 54x74 cm	2009	€ 128,89	€ 109,57	10	€ 12,89	€ 6,43
OPD..42	3806	Stampa completa di cornice in vetro 60x60 cm	2009	€ 128,89	€ 109,57	10	€ 12,89	€ 6,43
OPD..43	3814	Stampa completa di cornice in vetro 130x77 cm	2009	€ 128,89	€ 109,57	10	€ 12,89	€ 6,43
OPD..44	3847	Stampa completa di cornice in vetro 60x60 cm	2009	€ 128,89	€ 109,57	10	€ 12,89	€ 6,43
OPD..45	3859	Stampa completa di cornice in vetro 43x32 cm	2009	€ 128,89	€ 109,57	10	€ 12,89	€ 6,43
OPD..46	3882	Stampa completa di cornice in vetro 94x123 cm	2009	€ 128,89	€ 109,57	10	€ 12,89	€ 6,43
OPD..47	3883	Stampa completa di cornice in vetro 55x45 cm	2009	€ 128,89	€ 109,57	10	€ 12,89	€ 6,43
OPD..48	3910	Stampa completa di cornice in vetro 60x60 cm	2009	€ 128,89	€ 109,57	10	€ 12,89	€ 6,43
OPD..49	3911	Stampa completa di cornice in vetro 105x53 cm	2009	€ 128,89	€ 109,57	10	€ 12,89	€ 6,43
OPD..5	3810	Stampa completa di cornice in vetro 62x82 cm	2008	€ 75,00	€ 71,25	10	€ 3,75	€ 0,00
OPD..50	4032	Stampa completa di cornice in vetro 91x87 cm	2009	€ 128,89	€ 109,57	10	€ 12,89	€ 6,43
OPD..51	4077	Stampa completa di cornice in vetro 52x102 cm	2009	€ 128,89	€ 109,57	10	€ 12,89	€ 6,43
OPD..52	4098	Stampa completa di cornice in vetro 76x76 cm	2009	€ 128,89	€ 109,57	10	€ 12,89	€ 6,43
OPD..53	4099	Stampa completa di cornice in vetro 74x104 cm	2009	€ 128,89	€ 109,57	10	€ 12,89	€ 6,43
OPD..54	4222	Stampa completa di cornice in vetro 97x100 cm	2009	€ 128,89	€ 109,57	10	€ 12,89	€ 6,43
OPD..55	4223	Stampa completa di cornice in vetro 97x100 cm	2009	€ 128,89	€ 109,57	10	€ 12,89	€ 6,43

Cod Inv	Num Inv	Descrizione	Anno Inizio	Costo Amm.	Fondo Prec.	% Amm.	Amm.to 2018	Residuo
OPD..6	3809	Stampa completa di cornice in vetro 62x82 cm	2008	€ 75,00	€ 71,25	10	€ 3,75	€ 0,00
OPD..7	3808	Stampa completa di cornice in vetro 83x62 cm	2008	€ 75,00	€ 71,25	10	€ 3,75	€ 0,00
OPD..8	4588	Stampa completa di cornice in vetro 105x75 cm	2008	€ 75,00	€ 71,25	10	€ 3,75	€ 0,00
OPD..9	3807	Stampa completa di cornice in vetro 60x60 cm	2008	€ 75,00	€ 71,25	10	€ 3,75	€ 0,00
TOTALE CATEGORIA		**Opere d'Arte**		**€ 5.496,24**	**€ 4.857,75**		**€ 522,75**	**€ 115,74**

REGISTRO CESPITI

Ammortamenti **Beni Mobili**

Categoria **Attrezzature d'Ufficio**

Cod Inv	Num Inv	Descrizione	Anno Inizio	Costo Amm.	Fondo Prec.	% Amm.	Amm.to 2018	Residuo
TEL...1	6685	PONTE RADIO SEDE VIA DELLA FISICA VIA DELLA CHIMICA	2018	€ 9.270,00	€ 0,00	10	€ 927,00	€ 8.343,00
UFF...1	6396	ESTINTORE A POLVERE KG. 6 - CAT. 34A233BC	2018	€ 34,16	€ 0,00	100	€ 34,16	€ 0,00
UFF...10	6405	ESTINTORE A CO2 KG. 5 - CAT. 89BC	2018	€ 85,40	€ 0,00	100	€ 85,40	€ 0,00
UFF..100	3798	Frigorifero HISENSE mod. RS-13DR4SA1 s/n VB010000005MJP1RRE10048	2010	€ 119,00	€ 101,15	20	€ 17,85	€ 0,00
UFF..103	6344	Cassetta porta estintore kg. 6 con coperchio blindo light trasparente	2010	€ 45,08	€ 38,33	20	€ 6,75	€ 0,00
UFF..104	5352	Estintore a CO2 kg 5 Matricola n° 20667	2011	€ 108,00	€ 95,85	20	€ 12,15	€ 0,00
UFF..105	4821	Estintore a CO2 kg 5 Matricola n° 19470	2011	€ 108,00	€ 95,85	20	€ 12,15	€ 0,00
UFF..108	58	Condizionatore Haier Modello: AS12NS2HRA serie n° AA9FK1E090DADE1D0186	2015	€ 3.904,00	€ 2.342,40	20	€ 780,80	€ 780,80
UFF..109	5071	Estintore a CO2 kg 5 Matricola n° H3695	2016	€ 103,70	€ 33,70	20	€ 20,74	€ 49,26
UFF..110	6015	Estintore a CO2 kg 5 Matricola n° 10984	2016	€ 91,50	€ 24,02	20	€ 18,30	€ 49,18
UFF..111	5070	Estintore a CO2 kg 5 Matricola n° J1287	2016	€ 91,50	€ 24,02	20	€ 18,30	€ 49,18
UFF...2	6397	ESTINTORE A POLVERE KG. 6 - CAT. 34A233BC	2018	€ 34,16	€ 0,00	100	€ 34,16	€ 0,00
UFF...3	6398	ESTINTORE A POLVERE KG. 6 - CAT. 34A233BC	2018	€ 34,16	€ 0,00	100	€ 34,16	€ 0,00
UFF...335	6419	PIANTANA CON ASTA E C.	2018	€ 21,96	€ 0,00	100	€ 21,96	€ 0,00
UFF...336	6420	PIANTANA CON ASTA E C.	2018	€ 21,96	€ 0,00	100	€ 21,96	€ 0,00

Cod Inv	Num Inv	Descrizione	Anno Inizio	Costo Amm.	Fondo Prec.	% Amm.	Amm.to 2018	Residuo
UFF...337	6421	PIANTANA CON ASTA E C.	2018	€ 21,96	€ 0,00	100	€ 21,96	€ 0,00
UFF...338	6422	PIANTANA CON ASTA E C.	2018	€ 21,96	€ 0,00	100	€ 21,96	€ 0,00
UFF...339	6423	PIANTANA CON ASTA E C.	2018	€ 21,96	€ 0,00	100	€ 21,96	€ 0,00
UFF...340	6424	PIANTANA CON ASTA E C.	2018	€ 21,96	€ 0,00	100	€ 21,96	€ 0,00
UFF...341	6406	PIANTANA CON ASTA E C.	2018	€ 21,96	€ 0,00	100	€ 21,96	€ 0,00
UFF...342	6407	PIANTANA CON ASTA E C.	2018	€ 21,96	€ 0,00	100	€ 21,96	€ 0,00
UFF...343	6408	PIANTANA CON ASTA E C.	2018	€ 21,96	€ 0,00	100	€ 21,96	€ 0,00
UFF...344	6409	PIANTANA CON ASTA E C.	2018	€ 21,96	€ 0,00	100	€ 21,96	€ 0,00
UFF...345	6410	PIANTANA CON ASTA E C.	2018	€ 21,96	€ 0,00	100	€ 21,96	€ 0,00
UFF...346	6411	PIANTANA CON ASTA E C.	2018	€ 21,96	€ 0,00	100	€ 21,96	€ 0,00
UFF...347	6412	PIANTANA CON ASTA E C.	2018	€ 21,96	€ 0,00	100	€ 21,96	€ 0,00
UFF...348	6413	PIANTANA CON ASTA E C.	2018	€ 21,96	€ 0,00	100	€ 21,96	€ 0,00
UFF...349	6414	PIANTANA CON ASTA E C.	2018	€ 21,96	€ 0,00	100	€ 21,96	€ 0,00
UFF...350	6415	PIANTANA CON ASTA E C.	2018	€ 21,96	€ 0,00	100	€ 21,96	€ 0,00
UFF...351	6416	PIANTANA CON ASTA E C.	2018	€ 21,96	€ 0,00	100	€ 21,96	€ 0,00
UFF...352	6417	PIANTANA CON ASTA E C.	2018	€ 21,96	€ 0,00	100	€ 21,96	€ 0,00
UFF...353	6418	PIANTANA CON ASTA E C.	2018	€ 21,96	€ 0,00	100	€ 21,96	€ 0,00
UFF...4	6399	ESTINTORE A POLVERE KG. 6 - CAT. 34A233BC	2018	€ 34,16	€ 0,00	100	€ 34,16	€ 0,00

Cod Inv	Num Inv	Descrizione	Anno Inizio	Costo Amm.	Fondo Prec.	% Amm.	Amm.to 2018	Residuo
UFF...457	6425	ARMADIETTO MEDICALE HOSP 102/P	2018	€ 74,66	€ 0,00	100	€ 74,66	€ 0,00
UFF...458	6426	ARMADIETTO MEDICALE HOSP 102/P	2018	€ 74,66	€ 0,00	100	€ 74,66	€ 0,00
UFF...459	6427	ARMADIETTO MEDICALE HOSP 102/P	2018	€ 74,66	€ 0,00	100	€ 74,66	€ 0,00
UFF...498	6686	TELEFONO AVAYA 1416 DIGITAL PHONE	2018	€ 176,90	€ 0,00	100	€ 176,90	€ 0,00
UFF...499	6687	TELEFONO AVAYA 1416 DIGITAL PHONE	2018	€ 176,90	€ 0,00	100	€ 176,90	€ 0,00
UFF...5	6400	ESTINTORE A POLVERE KG. 6 - CAT. 34A233BC	2018	€ 34,16	€ 0,00	100	€ 34,16	€ 0,00
UFF...500	6688	TELEFONO AVAYA 1416 DIGITAL PHONE	2018	€ 176,90	€ 0,00	100	€ 176,90	€ 0,00
UFF...501	6689	TELEFONO AVAYA 1416 DIGITAL PHONE	2018	€ 176,90	€ 0,00	100	€ 176,90	€ 0,00
UFF...502	6690	TELEFONO AVAYA 1416 DIGITAL PHONE	2018	€ 176,90	€ 0,00	100	€ 176,90	€ 0,00
UFF...503	6691	TELEFONO AVAYA 1408 DIGITAL PHONE	2018	€ 141,52	€ 0,00	100	€ 141,52	€ 0,00
UFF...504	6692	TELEFONO AVAYA 1408 DIGITAL PHONE	2018	€ 141,52	€ 0,00	100	€ 141,52	€ 0,00
UFF...505	6693	TELEFONO AVAYA 1408 DIGITAL PHONE	2018	€ 141,52	€ 0,00	100	€ 141,52	€ 0,00
UFF...506	6694	TELEFONO AVAYA 1408 DIGITAL PHONE	2018	€ 141,52	€ 0,00	100	€ 141,52	€ 0,00
UFF...507	6695	TELEFONO AVAYA 1408 DIGITAL PHONE	2018	€ 141,52	€ 0,00	100	€ 141,52	€ 0,00
UFF...508	6696	TELEFONO AVAYA 1408 DIGITAL PHONE	2018	€ 141,52	€ 0,00	100	€ 141,52	€ 0,00
UFF...509	6697	TELEFONO AVAYA 1408 DIGITAL PHONE	2018	€ 141,52	€ 0,00	100	€ 141,52	€ 0,00
UFF...510	6698	TELEFONO AVAYA 1408 DIGITAL PHONE	2018	€ 141,52	€ 0,00	100	€ 141,52	€ 0,00
UFF...511	6699	TELEFONO AVAYA 1408 DIGITAL PHONE	2018	€ 141,52	€ 0,00	100	€ 141,52	€ 0,00

Cod Inv	Num Inv	Descrizione	Anno Inizio	Costo Amm.	Fondo Prec.	% Amm.	Amm.to 2018	Residuo
UFF...512	6700	TELEFONO AVAYA 1408 DIGITAL PHONE	2018	€ 141,52	€ 0,00	100	€ 141,52	€ 0,00
UFF...513	6701	TELEFONO AVAYA 1408 DIGITAL PHONE	2018	€ 141,52	€ 0,00	100	€ 141,52	€ 0,00
UFF...514	6702	TELEFONO AVAYA 1408 DIGITAL PHONE	2018	€ 141,52	€ 0,00	100	€ 141,52	€ 0,00
UFF...515	6703	TELEFONO AVAYA 1408 DIGITAL PHONE	2018	€ 141,52	€ 0,00	100	€ 141,52	€ 0,00
UFF...516	6704	TELEFONO AVAYA 1408 DIGITAL PHONE	2018	€ 141,52	€ 0,00	100	€ 141,52	€ 0,00
UFF...517	6705	TELEFONO AVAYA 1408 DIGITAL PHONE	2018	€ 141,52	€ 0,00	100	€ 141,52	€ 0,00
UFF...518	6706	TELEFONO AVAYA 1408 DIGITAL PHONE	2018	€ 141,52	€ 0,00	100	€ 141,52	€ 0,00
UFF...519	6707	TELEFONO AVAYA 1408 DIGITAL PHONE	2018	€ 141,52	€ 0,00	100	€ 141,52	€ 0,00
UFF...520	6708	TELEFONO AVAYA 1408 DIGITAL PHONE	2018	€ 141,52	€ 0,00	100	€ 141,52	€ 0,00
UFF...521	6709	TELEFONO AVAYA 1408 DIGITAL PHONE	2018	€ 141,52	€ 0,00	100	€ 141,52	€ 0,00
UFF...522	6710	TELEFONO AVAYA 1408 DIGITAL PHONE	2018	€ 141,52	€ 0,00	100	€ 141,52	€ 0,00
UFF...523	6711	TELEFONO AVAYA 1408 DIGITAL PHONE	2018	€ 141,52	€ 0,00	100	€ 141,52	€ 0,00
UFF...524	6712	TELEFONO AVAYA 1408 DIGITAL PHONE	2018	€ 141,52	€ 0,00	100	€ 141,52	€ 0,00
UFF...525	6713	TELEFONO AVAYA 1408 DIGITAL PHONE	2018	€ 141,52	€ 0,00	100	€ 141,52	€ 0,00
UFF...526	6714	TELEFONO AVAYA 1408 DIGITAL PHONE	2018	€ 141,52	€ 0,00	100	€ 141,52	€ 0,00
UFF...527	6715	TELEFONO AVAYA 1408 DIGITAL PHONE	2018	€ 141,52	€ 0,00	100	€ 141,52	€ 0,00
UFF...528	6716	TELEFONO AVAYA 1408 DIGITAL PHONE	2018	€ 141,52	€ 0,00	100	€ 141,52	€ 0,00
UFF...529	6717	TELEFONO AVAYA 1408 DIGITAL PHONE	2018	€ 141,52	€ 0,00	100	€ 141,52	€ 0,00

Cod Inv	Num Inv	Descrizione	Anno Inizio	Costo Amm.	Fondo Prec.	% Amm.	Amm.to 2018	Residuo
UFF...530	6718	TELEFONO AVAYA 1408 DIGITAL PHONE	2018	€ 141,52	€ 0,00	100	€ 141,52	€ 0,00
UFF...531	6719	TELEFONO AVAYA 1408 DIGITAL PHONE	2018	€ 141,52	€ 0,00	100	€ 141,52	€ 0,00
UFF...532	6720	TELEFONO AVAYA 1408 DIGITAL PHONE	2018	€ 141,52	€ 0,00	100	€ 141,52	€ 0,00
UFF...533	6725	TELEFONO AVAYA 1408 DIGITAL PHONE	2018	€ 141,52	€ 0,00	100	€ 141,52	€ 0,00
UFF...534	6721	TELEFONO AVAYA 1408 DIGITAL PHONE	2018	€ 141,52	€ 0,00	100	€ 141,52	€ 0,00
UFF...535	6722	TELEFONO AVAYA 1408 DIGITAL PHONE	2018	€ 141,52	€ 0,00	100	€ 141,52	€ 0,00
UFF...536	6723	TELEFONO AVAYA 1408 DIGITAL PHONE	2018	€ 141,52	€ 0,00	100	€ 141,52	€ 0,00
UFF...537	6724	TELEFONO AVAYA 1408 DIGITAL PHONE	2018	€ 141,52	€ 0,00	100	€ 141,52	€ 0,00
UFF..56	5395	Lampada da scrivania in metallo colore nero	2009	€ 16,12	€ 15,30	20	€ 0,82	€ 0,00
UFF...6	6401	ESTINTORE A CO2 KG. 5 - CAT. 89BC	2018	€ 85,40	€ 0,00	100	€ 85,40	€ 0,00
UFF..61	6348	Insegna con dati dell'agenzia	2009	€ 1.080,00	€ 1.026,00	20	€ 54,00	€ 0,00
UFF..62	6349	Insegna con dati dell'agenzia - cancello	2009	€ 450,00	€ 427,50	20	€ 22,50	€ 0,00
UFF..63	6350	Insegna con dati dell'agenzia - ingresso	2009	€ 450,00	€ 427,50	20	€ 22,50	€ 0,00
UFF...64	6683	INSEGNA NON LUMINOSA IN FOREX	2018	€ 4.270,00	€ 0,00	10	€ 427,00	€ 3.843,00
UFF...65	6684	INSEGNA LETTERING NON LUMINOSA IN FOREX	2018	€ 2.928,00	€ 0,00	10	€ 292,80	€ 2.635,20
UFF...7	6402	ESTINTORE A CO2 KG. 5 - CAT. 89BC	2018	€ 85,40	€ 0,00	100	€ 85,40	€ 0,00
UFF...8	6403	ESTINTORE A CO2 KG. 5 - CAT. 89BC	2018	€ 85,40	€ 0,00	100	€ 85,40	€ 0,00
UFF...9	6404	ESTINTORE A CO2 KG. 5 - CAT. 89BC	2018	€ 85,40	€ 0,00	100	€ 85,40	€ 0,00

Cod Inv	Num Inv	Descrizione	Anno Inizio	Costo Amm.	Fondo Prec.	% Amm.	Amm.to 2018	Residuo
UFF..98	2676	Scaffale in metallo con 6 ripiani dim. 500x30x260	2010	€ 782,42	€ 665,04	20	€ 117,38	€ 0,00
UFF..99	5625	Cassaforte in metallo colore grigio dim. 60x43x100	2010	€ 1.161,60	€ 987,36	20	€ 174,24	€ 0,00
TOTALE CATEGORIA		**Attrezzature d'Ufficio**		**€ 32.055,64**	**€ 6.304,02**		**€ 10.002,00**	**€ 15.749,62**

REGISTRO CESPITI

RIEPILOGO CATEGORIE

CATEGORIA	COSTO AMMORTIZZABILE	FONDO PRECEDENTE	AMMORTAMENTO ANNO 2018	RESIDUO/CONSISTENZA AL 31.12.2018
BENI IMMOBILI	€ 5.467.629,00	€ 398.934,26	€ 109.352,58	€ 4.959.342,16
ATTREZZATURE DI LABORATORIO	€ 1.293.576,41	€ 275.907,83	€ 153.320,81	€ 864.347,77
ATTREZZATURE DI UFFICIO	€ 32.055,64	€ 6.304,02	€ 10.002,00	€ 15.749,62
ATTREZZATURE INFORMATICHE	€ 163.416,44	€ 34.522,63	€ 73.394,27	€ 55.499,54
AUTOMEZZI	€ 930.764,41	€ 615.740,27	€ 132.088,24	€ 182.935,90
MOBILI ED ARREDI	€ 267.244,53	€ 61.260,20	€ 39.208,91	€ 166.775,42
OPERE D'ARTE	€ 5.496,24	€ 4.857,75	€ 522,75	€ 115,74
				€ 6.244.766,15

DETERMINAZIONE DIRETTORIALE

Ufficio Contabilità e Bilancio
20CB

STRUTTURA PROPONENTE COD.

N° 2019/D.00133 DEL 19/2/2019

Codice Unico di Progetto:

OGGETTO

Presa d'atto parificazione dei dati della gestione di cassa del Tesoriere con le scritture contabili dell'Ente al 31.12.2018.

UFFICIO RAGIONERIA

PREIMPEGNI

Num. Preimpegno	Bilancio	Missione.Programma	Capitolo	Importo Euro

IMPEGNI

Num. Impegno	Bilancio	Missione. Programma	Capitolo	Importo Euro	Atto	Num. Prenotazione	Anno	Num. Impegno Perente

LIQUIDAZIONI

Num. Liquidazione	Bilancio	Missione. Programma	Capitolo	Importo Euro	Num. Impegno	Atto	Num. Atto	Data Atto

VARIAZIONI / DISIMPEGNI / ECONOMIE

Num. Registrazione	Bilancio	Missione. Programma	Capitolo	Importo Euro	Num. Impegno	Atto	Num. Atto	Data Atto

ACCERTAMENTO

Importo da accertare

Note

Visto di regolarità contabile

IL COLLABORATORE Gerardo Dapoto DATA 19/02/2019

IL DIRIGENTE Eufrasia Pesarini DATA 19/02/2019

Allegati N. 2

Atto soggetto a pubblicazione ☒ Integrale ○ Per oggetto ○ Per oggetto + Dispositivo

IL DIRETTORE AMMINISTRATIVO

Viste:

- la Legge della Regione Basilicata n. 37 del 14/09/2015, avente ad oggetto "*Riforma dell'Agenzia per l'Ambiente della Basilicata (A.R.P.A.B.)*";
- la DDG n. 274 del 19.09.2018 avente ad oggetto "*Nomina del Direttore Amministrativo*";
- la DDG n. 304 del 12.10.2018 concernente "*Nomina Direttore Amministrativo – Presa d'atto e approvazione schema di contratto. Adempimenti conseguenti*", che conferma in capo al Direttore Amministrativo le deleghe già conferite con la DDG n. 47 del 27.01.2016;

Considerato che l'Agenzia è in esercizio provvisorio del bilancio di previsione per l'esercizio 2019 giusta DDG n.382 del 31.12.2018 ai sensi dell'art.2 L.R.n.54 del 28.12.2018 (BUR n.55 del 31.12.2018);

Richiamate

- la DDG n.107 del 19.02.2016 concernente "*Procedure transitorie per liquidazioni e pagamenti e disposizioni per la conservazione dei documenti*";
- la DDG n.231 del 10.05.2016 di adozione del Regolamento di contabilità e gestione finanziaria dell'ARPAB, approvato con DGR n.612 del 7.06.2016;
- la DDG n.63 del 3.02.2016 concernente presa d'atto dell'autorizzazione della Regione Basilicata all'estensione del servizio di tesoreria regionale in favore dell'ARPAB a partire dal 01.03.2016;
- la DDG n.160 del 22.03.2016 di "Presa d'atto nota del tesoriere prot. n.3263 del 21.03.2016 e adeguamento condizioni servizio di Tesoreria a quelle previste per la Regione Basilicata";
- la DDG n.547 del 29.12.2016 concernente "Presa d'atto comunicazioni regionali - proroga tecnica convenzione di Tesoreria";
- la DDG n.152 del 29.04.2017 concernente "Presa d'atto comunicazioni regionali - ulteriore proroga tecnica convenzione di Tesoreria";
- la DDG n.381 del 22.11.2017 "Presa d'atto comunicazioni regionali - proroga tecnica convenzione di Tesoreria";
- la Determina n.368 del 04.05.2018 "Presa d'atto comunicazioni regionali - proroga tecnica convenzione di Tesoreria";
- la DDG n.326 del 08.11.2018 "Presa d'atto comunicazioni regionali – proroga convenzione regionale di tesoreria nelle more dell'espletamento della gara aggregata per il servizio di tesoreria di Regione, Aziende Sanitarie ed Enti e Società dipendenti e/o controllati dalla Regione Basilicata";

Considerato che l'Istituto Tesoriere-Banca Popolare di Bari con propria nota assunta al protocollo dell'Ente con numero 0001751 del 31.01.2019 ha presentato il conto della propria gestione di cassa relativa all'esercizio 2018 che qui si allega;

Preso atto del Verbale del Revisore Unico dei Conti n.5/2019 del 06.02.2019 relativo alla verifica di cassa al 31.12.2018 acquisito al prot. agenziale n.0002145 del 07.02.2019 allegato al presente provvedimento per formarne parte integrante e sostanziale;

DETERMINA

Per le motivazioni in fatto ed in diritto di cui alla narrativa e qui da intendersi integralmente trascritte e riportate:

- di prendere atto del Conto Consuntivo reso dal Tesoriere Banca Popolare di Bari con nota assunta al protocollo dell'Ente con numero 0001751 del 31.01.2019 allegato al presente provvedimento per formarne parte integrante e sostanziale;
- di prendere atto del Verbale del Revisore Unico dei Conti n.5/2019 del 06.02.2019 relativo alla verifica di cassa al 31.12.2018 acquisito al prot. agenziale n.0002145 del 07.02.2019 allegato al presente provvedimento per formarne parte integrante e sostanziale;

- di parificare le risultanze del conto della gestione di cassa del Tesoriere Banca Popolare di Bari per l'esercizio 2018, che vengono di seguito riportate, a quelle delle scritture contabili dell'Ente, con le quali coincidono e che saranno riprese nel quadro riassuntivo della gestione finanziaria del Rendiconto Generale 2018:

	Residui	**Competenza**	**Totale**
Fondo di cassa al 01.01.2018			11.464.407,57
Riscossioni	183.727,61	14.863.589,34	15.047.316,95
Pagamenti	1.587.462,38	14.883.629,35	16.471.091,73
Fondo di cassa al 31.12.2018			10.040.632,79

- di trasmettere copia del presente atto al Revisore Unico dei Conti dott. Donato Madaro, all'Istituto Tesoriere-Banca Popolare di Bari e al Responsabile della Trasparenza e di Prevenzione della Corruzione, Dott.ssa Anna Cammarota, per quanto di rispettiva competenza;
- di dichiarare il presente provvedimento urgente ed immediatamente eseguibile per gli adempimenti contabili.

L'ISTRUTTORE **Monia Pagano** IL DIRIGENTE **Eufrasia Pesarini**

Il presente atto è firmato con firma digitale certificata. Tutti gli atti ai quali è fatto riferimento nella premessa e nel dispositivo del presente sono depositati presso la struttura proponente, che ne curerà la conservazione nei termini di legge.

DETERMINAZIONE DIRETTORIALE

OGGETTO

Presa d'atto parificazione dei dati della gestione di cassa del Tesoriere con le scritture contabili dell'Ente al 31.12.2018.

OSSERVAZIONI

IL DIRETTORE AMMINISTRATIVO **Eufrasia Pesarini** **19/02/2019**

OSSERVAZIONI

IL DIRETTORE TECNICO SCIENTIFICO _____

Elenco Firme del provvedimento n. 2019/D.00133 del 19/02/2019

Numero Certificato: 2A0A47812C01C8A4D5A2EB530E59B33F

Rilasciato a: dnQualifier=16992677, SN=PAGANO, G=MONIA, SERIALNUMBER=IT:PGNMNO75R43G590P, CN=PAGANO MONIA, O=non presente, C=IT

Valido da: 13/06/2017 02:00:00

fino a: 14/06/2023 01:59:59

documento firmato il : 19/02/2019

Numero Certificato: 045D96AD13068B980626A6F00FB1217B

Rilasciato a: dnQualifier=12584732, SN=PESARINI, G=EUFRASIA, SERIALNUMBER=IT:PSRFRS67A69G942Q, CN=PESARINI EUFRASIA, O=non presente, C=IT

Valido da: 05/12/2013 01:00:00

fino a: 06/12/2019 00:59:59

documento firmato il : 19/02/2019

Numero Certificato: 045D96AD13068B980626A6F00FB1217B

Rilasciato a: dnQualifier=12584732, SN=PESARINI, G=EUFRASIA, SERIALNUMBER=IT:PSRFRS67A69G942Q, CN=PESARINI EUFRASIA, O=non presente, C=IT

Valido da: 05/12/2013 01:00:00

fino a: 06/12/2019 00:59:59

documento firmato il : 19/02/2019

Numero Certificato: 548C3E7961859CDB159C094ED42F27F3

Rilasciato a: dnQualifier=12947393, SN=Dapoto, G=Gerardo, SERIALNUMBER=IT:DPTGRD59C13G942U, CN=Dapoto Gerardo, O=non presente, C=IT

Valido da: 08/04/2014 02:00:00

fino a: 08/04/2020 01:59:59

documento firmato il : 19/02/2019

Numero Certificato: 045D96AD13068B980626A6F00FB1217B

Rilasciato a: dnQualifier=12584732, SN=PESARINI, G=EUFRASIA, SERIALNUMBER=IT:PSRFRS67A69G942Q, CN=PESARINI EUFRASIA, O=non presente, C=IT

Valido da: 05/12/2013 01:00:00

fino a: 06/12/2019 00:59:59

documento firmato il : 19/02/2019

A.O.O. – A.R.P.A.B.
– Protocollo Generale –
31 GEN. 2019
Prot. n. 1751
Tit. Cat. Cl. Fasc.
Per competenza

A.O.O. – A.R.P.A.B.
– Protocollo Generale –
31 GEN. 2019
ARRIVO AL PROTOCOLLO

BANCA POPOLARE DI BARI

Potenza, 30 Gennaio 2019

Prot. n.158

Spett.le
A.R.P.A.B. POTENZA
Ufficio Ragioneria
Via Della Fisica 18 C/D
85100 P O T E N Z A

Oggetto: Conto consuntivo reso dal Tesoriere – A.R.P.A.B. esercizio 2018.

Si trasmette in allegato alla presente, il conto consuntivo relativo all'esercizio 2018 con le seguenti risultanze e con effettivo fondo cassa di € 10.040.632,79 così costituito:

• Fondo cassa esercizio 2017	€	*11.464.407,57*
Entrate		
• Riscossioni in conto Residui	€	183.727,61
• Riscossioni in conto competenza	€	14.863.589,34
• TOTALE ENTRATE	€	15.047.316,95
Uscite		
• Pagamenti in conto Residui	€	1.587.462,38
• Pagamenti in conto competenza	€	14.883.629,35
• TOTALE USCITE	€	16.471.091,73

Riepilogo

Totale Entrate	***€***	***15.047.316,95***
Totale Uscite	***€***	***16.471.091,73***
Fondo cassa esercizio 2018	***€***	***10.040.632,79***

Il tesoriere si è dato carico di tutti gli ordinativi di riscossione, si è dato scarico, per contro di tutti i mandati i quali sono di numero ed importo pari a quelli emessi e muniti di debita quietanza.

Banca Popolare di Bari
Ufficio Enti di Tesoreria
Comparto Esecutivo 2
(Giorgio Lunella)

ARPA

VERBALE DEL REVISORE UNICO DEI CONTI N.5/2019

L'anno 2019 il giorno 6 febbraio alle ore 17,30 si è riunito, presso il proprio studio professionale, ubicato in Avellino alla via A. de Gasperi n.1, il Revisore Unico dei Conti nella persona del Dott. Donato Madaro per procedere alla verifica trimestrale relativa al IV trimestre 2018, giusto avviso di convocazione del 18 gennaio 2019, con all'ordine del giorno:

1) Verifica di tesoreria al 31/12/2018;
2) Verifica di cassa economale delle U.O. Dipartimentali di Potenza, Matera e Metaponto al 31 dicembre 2018;
3) Varie ed eventuali.

Verifica trimestrale di cassa

Relativamente al primo punto posto all'ordine del giorno, a seguito della trasmissione in data 23 gennaio 2019 ed in data 29 gennaio 2019 a mezzo PEC da parte della Direzione Amministrativa della seguente documentazione:

- Saldo Tesoreria al 31/12/2018;
- Rendiconto Tesoriere al 31/12/2018;
- Determinazione Direttoriale n.1190/2018 del 14/12/2018;
- Determinazione Direttoriale n.1204/2018 del 18/12/2018;
- Determinazione Direttoriale n.80/2019 del 29/01/2019.

Il Revisore Unico

Premesso che:

- il servizio di tesoreria è stato affidato alla Banca Popolare di Bari fino al 30/10/2017 in base ad apposita convenzione deliberata del Direttore n.152 del 23.04.2017;
- che il predetto servizio, con Deliberazione del Direttore Generale n.326 del 08/11/2018, è stato esteso al 30/04/2019;

Tenuto conto che:

- nel periodo in esame, con DDG n. 304 del 12.10.2018 è stato nominato il nuovo Direttore Amministrativo nella persona della dott.ssa Eufrasia Pesarini;

Attesta quanto segue:

Revisore Unico dei Conti- ARPA Basilicata
ARPAB, Via della Fisica 18 c/d 85100 Potenza C.F./P.I 01318260765
Centralino 0971/656111 – Fax 0971/656279

- che il saldo di cassa di fatto della Tesoreria alla data del 31/12/2018 risultante dal rendiconto di cassa (allegato al presente verbale) è di € 10.040.632,79 ed è determinato da:

Saldo di cassa al 1/01/2018	€ 11.464.407,57
Riscossioni	€ 15.047.316,95
Pagamenti	€ 16.471.091,73
Totale	**€ 10.040.632,79**

- che il saldo di diritto sulla base delle scritture contabili dell'Ente alla stessa data di riferimento è il seguente:

Saldo di cassa al 1/01/2018	€ 11.464.407,57
Reversali emesse	€ 15.047.316,95
Mandati emessi	€ 16.471.091,73
Saldo	**€ 10.040.632,79**
Differenza fra saldo di fatto e saldo di diritto	**€ 0,00**

- che la gestione del servizio è stata effettuata nel rispetto della convenzione del servizio;
- che l'Ente non ha utilizzato l'anticipazione di cassa.

Verbale della verifica di cassa delle gestioni degli agenti contabili

A questo punto si passa alla trattazione del secondo punto all'ordine del giorno.

A seguito della ricezione della relativa documentazione,

Il Revisore Unico

Premesso che

- presa d'atto della scadenza degli incarichi di PP.OO. Nomina economo e cassieri dipartimentali, istituito con regolamento deliberato con delibera del Direttore n. 186 del 25.10.2011;

Vista

- la delibera del Direttore n. 33 del 22.01.2016 contenente il "Regolamento per la disciplina degli agenti contabili interni: servizi di economato, inventario, approvato con deliberazione n. 231 del 22.12.2010 e n. 69 del 14.03.2013– modifiche";
- la Deliberazione n° 30 del 26.01.2017 ad oggetto: "Disciplina anticipazioni somme agli Agenti Contabili del Dipartimento Provinciale di Potenza, del Dipartimento Provinciale di Matera e del Centro Ricerche di Metaponto. Modifiche"
- la nota prot. 0000466 del 17.01.2012, dove si chiedeva alla Banca Popolare di Bari l'apertura di n. 3 c/c a nome dei dipartimenti provinciali di Potenza e Matera, oltre che del Centro Ricerche di Metaponto con n. di conto

Potenza – IT65A0542404201000000153358

Revisore Unico dei Conti- ARPA Basilicata
ARPAB, Via della Fisica 18 c/d 85100 Potenza C.F./P.I 01318260765
Centralino 0971/656111 – Fax 0971/656279

Metaponto – IT70I0542416101000000157237
Matera – IT93B0542416101000000156901

Considerato

- che la gestione della cassa dipartimentale interna è stata affidata ai seguenti cassieri:

Ufficio Cassa Dipartimento di Potenza	Rag. Gerardo Dapoto;
Ufficio Cassa Dipartimento di Matera	P.I. Leonardantonio Faliero;
Ufficio Cassa Dipartimento di Metaponto	Dott. Angelo Dichio.

ed è regolamentata con atto deliberato dal Direttore n. 186 del 25.10.2011, relativamente ai cassieri dei Dipartimenti di Potenza e Matera e delibera n. 117 del 22 aprile 2013 relativamente al cassiere del Centro Ricerche di Metaponto;

Attesta quanto segue:

Si procede alla verifica e al controllo delle risultanze contabili della cassa economato delle varie U.O. Dipartimentali:

Potenza – Cassiere Rag. Gerardo Dapoto
Le risultanze contabili della cassa economale per il periodo dal 1/10/2018 al 13/12/2018 – rendiconto n.4 ammontano ad € 1.251,39, come da determinazione direttoriale n.1190 del 14/12/2018.
Il saldo di cassa al 13/12/2019 è di € 248,61 con spese documentate, rendicontate ed approvate con la determinazione su menzionata.

Matera – Cassiere P.I. Leonardantonio Faliero
Le risultanze contabili della cassa economale per il periodo dal 11/09/2018 al 13/12/2018 di cui al rendiconto n.5, inizialmente approvato con determinazione direttoriale n.1191 del 14/12/2018, sono state nuovamente approvate con determinazione direttoriale n.80 del 29/01/2019, la quale ha annullato e sostituito la predetta deliberazione con un rendiconto pari ad € 1.000,00.
Il saldo di cassa al 13/12/2018 è di € 0,00 con spese documentate, rendicontate ed approvate con la determinazione su menzionata.
Il Revisore procede alla verifica a campione dei giustificativi di spesa rendicontati:
fattura elettronica n.8/136 del 3/10/2018 del fornitore Italy srl, relativa a spese di manutenzione varie su auto Alfa v159, per l'importo totale di € 207,18 in regime di split payment, regolarmente pagata per l'importo di € 169,82, come da mandato emesso n.201801646 del 9/10/2018.

Metaponto – Cassiere Dott. Angelo Dichio
Le risultanze contabili della cassa economale per il periodo dal 1/10/2018 al 14/12/2018 – rendiconto n.4 ammontano ad € 1.000,00 come da determinazione direttoriale n.1204 del 18/12/2018.
Il saldo di cassa al 14/12/2018 è di € 0,00 con spese documentate, rendicontate ed approvate con la determinazione su menzionata.

Revisore Unico dei Conti- ARPA Basilicata
ARPAB, Via della Fisica 18 c/d 85100 Potenza C.F./P.I 01318260765
Centralino 0971/656111 – Fax 0971/656279

Il Revisore Unico, terminata la propria verifica alle ore 13.00,

Dispone

la trasmissione a mezzo PEC di copia del presente verbale:

- Al protocollo dell'Ente;
- al Direttore Generale;
- al Direttore Amministrativo;
- alla Dott.ssa Monia Pagano;
- ai Responsabili cassieri dei Dipartimenti di Potenza, Matera e Metaponto;
- all'Istituto Tesoriere.

Avellino, 6 febbraio 2019

Il Revisore Unico dei Conti
Dott. Prof. Donato Madaro

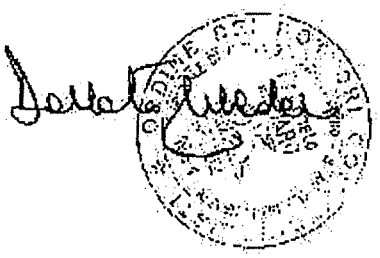

Revisore Unico dei Conti- ARPA Basilicata
ARPAB, Via della Fisica 18 c/d 85100 Potenza C.F./P.I 01318260765
Centralino 0971/656111 – Fax 0971/656279

PEC Protocollo

Da: Per conto di: donato.madaro@pec.it [posta-certificata@pec.aruba.it]
Inviato: giovedì 7 febbraio 2019 11:06
A: 'Direzione amministrativa'; protocollo@pec.arpab.it
Cc: monia.pagano@arpab.it
Oggetto: POSTA CERTIFICATA: verbale n.5/2019 del Revisore Unico dei Conti di verifica trimestrale IV trimestre 2018
Allegati: daticert.xml; postacert.eml (173 KB)
Firmato da: posta-certificata@pec.aruba.it

GuparAddin.AreaOrganizzativaOmogenea:
ARPAB
GuparAddin.DataDiProtocollazione:
07/02/2019
GuparAddin.NumeroDiProtocollo:
2019-0002145

Messaggio di posta certificata

Il giorno 07/02/2019 alle ore 11:06:01 (+0100) il messaggio
"verbale n.5/2019 del Revisore Unico dei Conti di verifica trimestrale IV trimestre 2018"
è stato inviato da "donato.madaro@pec.it"
indirizzato a:
monia.pagano@arpab.it direzioneamministrativa@pec.arpab.it protocollo@pec.arpab.it
Il messaggio originale è incluso in allegato.
Identificativo messaggio: opec2891.20190207110601.13036.272.2.64@pec.aruba.it

PEC Protocollo

Da: PEC Protocollo [protocollo@pec.arpab.it]
Inviato: giovedì 7 febbraio 2019 11:22
A: Direzione Amministrativa
Oggetto: Notifica di avvenuta protocollazione documento 2019-0002145
Allegati: Prot_2019-0002145.msg

GuparAddin.DataDiProtocollazione:
Nessuna

Questa è una notifica automatica di avvenuta protocollazione del seguente messaggio:

Oggetto: POSTA CERTIFICATA: verbale n.5/2019 del Revisore Unico dei Conti di verifica trimestrale IV trimestre 2018 Data di invio: 07/02/2019 11:06
Mittente: Per conto di: donato.madaro@pec.it <posta-certificata@pec.aruba.it>
Destinatari: monia.pagano@arpab.it <monia.pagano@arpab.it> 'Direzione amministrativa' <direzioneamministrativa@pec.arpab.it> protocollo@pec.arpab.it <protocollo@pec.arpab.it>

Il protocollo attribuito è il seguente:
Numero: 2019-0002145
Area Organizzativa Omogenea: ARPAB

Il messaggio originale è in allegato a questa mail

AGENZIA REGIONALE PER LA PROTEZIONE DELL'AMBIENTE DELLA BASILICATA
(A.R.P.A.B.)

Ente di diritto pubblico (art.2, legge regionale 19 maggio 1997, n. 27)

POTENZA

VERBALE DI DELIBERAZIONE DEL DIRETTORE
DELIBERAZIONE N. 57

L'anno duemiladiciannove , addì 1 del mese di Marzo , nella sede dell' A.R.P.A.B. sita in Via della Fisica n. 18/C-D, è stata adottata la seguente deliberazione avente per

OGGETTO: Presa d'atto del Conto Generale della gestione degli agenti contabili e dei magazzini delle sedi di Potenza, Matera e del C.R.M. di Metaponto e delle attestazioni di parificazione contabile degli agenti contabili e del Tesoriere per l'esercizio finanziario 2018.

su proposta del:

Cassiere Dipartimento Prov.le di Potenza
Cassiere Dipartimento Prov.le di Matera
Cassiere Centro Ricerche di Metaponto

U. O. CONTABILITÀ E BILANCIO

☒ L'atto non comporta impegno di spesa
☐ Assunti impegni contabili dal n. al n. sul cap Gestione Provvisoria 2018 - per
☐ " accertamenti contabili dal n. al n. sul cap. Gestione Provvisoria 2018- per
☐ " impegno contabile n. sul cap. Eserc. per €

U.O. CONTABILITÀ E BILANCIO

IL DIRETTORE GENERALE

Vista la Legge Regionale n. 37 del 14 Settembre 2015 avente ad oggetto: Riforma Agenzia Regionale per l'Ambiente di Basilicata (A.R.P.A.B.);

Considerato che l'Agenzia è in esercizio provvisorio di Bilancio per l'esercizio 2019, giusta DDG n. 382 del 31.12.2018 ai sensi dell'art. 2 L.R. n. 54 del 28.12.2018 (BUR n. 55 del 31.12.2018);

Vista la delibera direttoriale n. 231 del 22/12/2010 che ha approvato il " Regolamento per la disciplina degli agenti contabili interni: servizi di economato – inventario" ed in particolare l'art. 3 disciplinante le articolazioni della cassa economale;

Vista la delibera direttoriale n. 186 del 25/10/2011 che nelle more del conferimento degli incarichi di posizioni organizzative, ha nominato in via espressa ed urgente, quali cassieri dipartimentali il Rag. Gerardo Dapoto per il Dipartimento Provinciale di Potenza e il P.I. Leonardantonio Faliero per il Dipartimento Provinciale di Matera ;

Vista la delibera n. 117 del 22/04/2013 con la quale è stata attivata la cassa economale del Centro Ricerche di Metaponto, nominando quale cassiere il Dott. Angelo Dichio, Funzionario Amministrativo in servizio presso il suddetto Centro ;

Viste le delibere n. 33 del 22-1-2016, n.30 del 26.01.2017, n. 247 del 02-8-2017 e n. 278 del 06.09.2017 che hanno modificato in parte il "Regolamento per la disciplina degli agenti contabili interni: servizi di economato – inventario" già approvato con la su citata delibera n. 231 del 22/12/2010;

Premesso che con Determina D.A. n. 47 del 18/01/2018 , è stata effettuata l'apertura del Fondo Economato per l'anno 2018 delle Casse Dipartimentali del Dip.to Provinciale di Potenza con una dotazione di € 1.500,00 e del Dipartimento Provinciale di Matera e del Centro Ricerche di Metaponto, con una dotazione cadauna di € 1.000,00;

Preso atto dei Conti riepilogativi annuali dei movimenti di cassa economale (Entrate ed Uscite) per l'esercizio finanziario 2018 presentato dai Cassieri agenti contabili della sede di Potenza, della sede di Matera e della sede de Centro Ricerche di Metaponto, allegati al presente atto quale parte integrante e sostanziale;

Preso atto della Determina D.A. n. 286 del 17.04.2018 relativa a "Approvazione rendiconto della contabilità economale del Dipartimento Provinciale di Potenza per il 1° periodo 2018 dal 01.01.2018 al 13.04.2018 per reintegro spese sostenute per € 770,74;

Preso atto della Determina D.A. n. 240 del 28.03.2018 relativa a "Approvazione rendiconto della contabilità economale del Dipartimento Provinciale di Matera per il 1° periodo 2018 dal 01.01.2018 al 24.03.2018 per reintegro spese sostenute per € 970,09;

Preso atto della Determina D.A. n. 272 del 10.04.2018 relativa a "Approvazione rendiconto della contabilità economale del Centro Ricerche di Metaponto per il 1° periodo 2018 dal 01.01.2018 al 31.03.2018 per reintegro spese sostenute per € 996,33;

Preso atto della Determina D.A. n. 566 del 03.07.2018 relativa a "Approvazione rendiconto della contabilità economale del Dipartimento Provinciale di Potenza per il 2° periodo 2018 dal 16.04.2018 al 30.06.2018 per reintegro spese sostenute per € 973,53;

Preso atto della Determina D.A.n. 399 del 15.05.2018 relativa a "Approvazione rendiconto della contabilità economale del Dipartimento Provinciale di Matera per il 2° periodo 2018 dal 25.03.2018 al 12.05.2018 per reintegro spese sostenute per € 985,56;

Preso atto della Determina D.A n. 593 del 03.07.2018 relativa a "Approvazione rendiconto della contabilità economale del Centro Ricerche di Metaponto per il 2° periodo 2018 dal 01.04.2018 al 30.06.2018 per reintegro spese sostenute per € 996,46;

Preso atto della Determina D.A. n. 930 del 04.10.2018 relativa a "Approvazione rendiconto della contabilità economale del Dipartimento Provinciale di Potenza per il 3° periodo 2018 dal 01.07.2018 al 30.09.2018 per reintegro spese sostenute per € 79,41 ;

Preso atto della Determina D.A. n. 567 del 03.07.2018 relativa a "Approvazione rendiconto della contabilità economale del Dipartimento Provinciale di Potenza per il 3° periodo 2018 dal 01.07.2018 al 30.09.2018 per reintegro spese sostenute per € 79,41 ;

Preso atto della Determina D.A. n. 955 del 05.10.2018 relativa a "Approvazione rendiconto della contabilità economale del Centro Ricerche di Metaponto per il 3° periodo 2018 dal 01.07.2018 al 30.09.2018 per reintegro spese sostenute per € 767,27 ;

Preso atto della Determina D.A. n. 1190 del 14.12.2018 relativa a "Approvazione rendiconto della contabilità economale del Dipartimento Provinciale di Potenza per il 4° periodo 2018 dal 01.10.2018 al 13.12.2018 , per imputazione delle spese sostenute per € 1.251,39 e chiusura esercizio di cassa economale 2018 ;

Preso atto della Determina D.A. n. 856 del 19.09.2018 relativa a " Approvazione rendiconto della contabilità economale del Dipartimento Provinciale di Matera per il 4° periodo 2018 dal 01.07.2018 al 10.09.2018 , per reintegro spese sostenute per € 926,25 ;

Preso atto della Determina D.A. n. 1204 del 18.12.2018 relativa a " Approvazione rendiconto della contabilità economale del Centro Ricerche di Metaponto per il 4° periodo 2018 dal 01.10.2018 al

14.12.2018 , per imputazione spese sostenute per € 1.000,00 e relativa chiusura dell'esercizio di cassa economale 2018 ;

Preso atto della Determina D.A. n. 1191 del 14.12.2018 relativa a " Approvazione rendiconto della contabilità economale del Dipartimento Provinciale di Matera per il 5° periodo 2018 dal 11.09.2018 al 13.12.2018 , per imputazione spese sostenute per € 1.000,00 e relativa chiusura dell'esercizio di cassa economale 2018 ;

Preso atto della Determina D.A. n. 80 del 29.01.2019 concernente " *Rettifica per errore materiale sul Rendiconto Spese Economali Dip. Matera 5° Periodo anno 2018 (dal 11.09.2018 al 13.12.2018)"* allegato alla DDA n. 1191 del 14.12.2018 ;

Preso atto dei verbali di verifica di cassa e tesoreria del Revisore unico dei Conti n. 08/2018 del 20.04.2018, n. 11/2018 del 16.07.2018, n. 16/2018 del 10.10.2018 ,e n. 5/2019 del 6/02/2019, allegati al presente Atto quale parte integrante e sostanziale ;

Preso atto dell'inventario fisico del magazzino della sede di Potenza al 31/12/2018 presentato dal funzionario rag. Gerardo Dapoto prot. 713 del 15/01/2019, allegato al presente atto quale parte integrante e sostanziale;

Preso atto dell'inventario fisico del magazzino della sede di Matera al 31/12/2018 presentato dal funzionario p.i. Leonardantonio Faliero prot. 960 del 18/1/2019 allegato al presente Atto quale parte integrante e sostanziale;

Preso atto dell'inventario fisico del magazzino della sede del C.R.M. di Metaponto al 31/12/2018 presentato dai funzionari dott. Angelo Dichio e dott.ssa Olimpia D'Onofrio prot. 1895 del 04/02/2019 allegato al presente Atto quale parte integrante e sostanziale;

Preso atto dei verbali di verifica degli inventari fisici dei magazzini della sede di Potenza, di Matera e del CRM di Metaponto del Revisore unico dei Conti n. 06/2019 del 26.02.2019 e n. 07/2019 del 27/02/2019, allegati al presente Atto quale parte integrante e sostanziale ;

Preso atto delle attestazioni di parifica dei conti degli agenti contabili delle sedi di Potenza prot. 2955 del 19/02/2019, di Matera prot. 2954 del 19/02/2019 e del C.R.M. di Metaponto prot. 2956 del 19/02/2019 allegate al presente Atto quale parte integrante e sostanziale;

Preso atto della Determina D.A. n. 133 del 19/02/2019 avente ad oggetto "Presa d'atto parificazione dei dati della gestione di cassa del Tesoriere con le scritture contabili dell'Ente al 31/12/2018 " ;

Visto il parere favorevole espresso dal Direttore Amministrativo e dal Direttore Tecnico Scientifico:

DELIBERA

- di richiamare la narrativa in premessa che qui si intende integralmente riportata e trascritta;
- di demandare al rag. Dapoto gli adempimenti conseguenti per la trasmissione alla Corte dei Conti secondo la regolazione vigente ;
- di trasmettere il presente atto agli agenti contabili rag. Dapoto , p.i. Faliero, dott. Dichio, alla dott..ssa Pagano dell'Ufficio Contabilità e Bilancio, al Revisore Unico dei Conti ed al Responsabile della Trasparenza e di Prevenzione della corruzione, dott.ssa Anna Cammarota, per quanto di competenza;
- di dare atto che il presente provvedimento non comporta alcun onere, non è soggetto a controllo ed è immediatamente esecutivo per l'espletamento di compiti e funzioni istituzionali dell'Agenzia ;

L'istruttore
Rag. Gerardo Dapoto

Il Direttore Amministrativo
Dott.ssa Eufrasia PESARINI

Il Direttore Tecnico Scientifico
Dott.ssa Laura GORI

Il Direttore Generale
Dott. Edmondo IANNICELLI

ARPAB

Rendiconto delle spese dell'Economo Cassiere
ESERCIZIO 2018

Riepilogo degli accrediti/restituzioni		
Data	**Descrizione**	**Importo**
19/01/2018	1° Dotazione Economale 2018 . Mandato n. 56 del 19/1/2018	1.500,00
17/04/2018	Reintegro 1° Rendic. Economale 2018 . Mandato n. 564 del 17/4/2018	770,74
17/04/2018	Rimborso sul c.c.bancario delle somme rivenienti dall'estinzione della vecchia "Carta Chiara" scaduta il 31-3-2018	54,00
03/07/2018	Reintegro 2° Rendic. Economale 2018 Dip PZ. Mandato 1021 del 3/7/2018	973,53
15/11/2018	Reintegro 3° Fondo Economale 2018 Mandato n. 1630 del 5/10/2018	79,41
13/12/2018	Restituzione somme su giacenti su "Carta CHIARA"	-54,00
Totale degli accrediti/restituzioni		**3.323,68**
Totale generale spese sostenute		**3.075,07**
Disponibilita'		**248,61**

Progressivo delle spese sostenute	
Capitolo	**Importo**
38001	3.075,07
Totale spese	**3.075,07**

Riepilogo delle somme relative al trimestre		
Capitolo	**Importo**	
38001	SPESE MINUTE DELL'ECONOMO DIPARTIMENTO POTENZA	3.075,07
Totale		**3.075,07**

Rendiconto delle spese sostenute dall'Economo cassiere nel I trimestre dell'anno 2018 ai sensi del vigente regolamento di economato.

Il cassiere dipartimentale
Dapoto Gerardo

ARPAB **DAL 01/01/2018 AL 31/12/2018**

Data Registr.	Buono n.	Descrizione	Entrata Uscita Banca	Modalita' di pagamento	Entrata Uscita Cassa	Ufficio	Capitolo	Trimestre di riferimento
		Totali						
RIPRESA SALDI PERIODO PRECEDENTE			0,00	0,00		0,00		
19/01/2018		1° Dotazione Economale 2018 . Mandato n. 56 del 19/1/2018	1.500,00			20	38001	1/2018
02/02/2018		Prelievo da Banca della 1^ Anticipazione 2018 (Mandato n. 56 del 19/01/2018)	-1.500,00		1.500,00	20	38001	1/2018
05/02/2018		Rimborso S.F. 40 a Rocco Marino per acquisto hard disk esterno per Ufficio Aria Dip PZ		CASSA	-69,99	30AP	38001	1/2018
09/02/2018		Rimborso S.F. 43 a Postiglione Luciano per acquisto batterie per alimentatore PC Ufficio Contabilità		CASSA	-15,00	20CB	38001	1/2018
12/02/2018		Rimborso S.F. 0009 a Carmela Genovese per acquisto lampada per lavagnetta luminosa Ufficio Microbiologia PZ		CASSA	-2,50	30LM	38001	1/2018
21/02/2018		RIMBORSO SPESE CARBURANTI ANTICIPATE SIG. TADDONIO GIUSEPPE PER MISSIONE A GUARDIA PERTIC.		CASSA	-60,00	30AP	38001	1/2018
15/03/2018		Rimborso spese per acquisto marca da bollo e contributi unificati per appello a sentenza n. 1017/2017.		CASSA	-204,50	20LE	38001	1/2018
16/03/2018		Rimborso spese anticipate per acquistomarca da bollo e contriburi unificati per appello a sentenza Trib.Lavoro n. 1052/2017.		CASSA	-204,50	20LE	38001	1/2018
21/03/2018		Rimborso spese anticipate per acquisto multipresa/adattatore per sistemaz. PC MACELLARO c/o Nuova Sede ARPAB		CASSA	-5,99	20GP	38001	1/2018
29/03/2018		Fornitura di n. 1 Pen Drive da 16 GB per archiviazione dati Ufficio Contabilità Rag. Dapoto		CASSA	-11,50	20CB	38001	1/2018
29/03/2018		Realizzazione Poster con Logo Vettoriale per Nuova Sede Dip Matera		CASSA	-37,80	10	38001	1/2018
29/03/2018		Realizzazione di 8 copie di planimetrie mediante Plotter della Nuova Sede Dip Matera		CASSA	-74,80	20	38001	1/2018
29/03/2018		Fornitura di n. 4 copie di chiavi per archivio Ufficio Personale c/o Nuova sede in Via della Chimica		CASSA	-12,00	20GP	38001	1/2018
29/03/2018		Acquisto di n. 1 registro protocollo da 300 pagine per registrazione campioni in arrivo Uff Suolo e Rifiuti Dip Potenza		CASSA	-42,50	30SP	38001	1/2018
09/04/2018		Acquisto di n. 4 confez,. di acqua minerale "S.Anna" per strumentaz. analitica Lab.Strumentale		CASSA	-20,16	30LS	38001	2/2018
11/04/2018		Acquisto batteria YAMADA per UPS collegato al PC Rag. Dapoto		CASSA	-9,50	20CB	38001	2/2018

ARPAB **DAL 01/01/2018 AL 31/12/2018**

Data Registr.	Buono n.	Descrizione	Entrata Uscita Banca	Modalita' di pagamento	Entrata Uscita Cassa	Ufficio	Capitolo	Trimestre di riferimento
		Totali						
17/04/2018		Rimborso sul c.c.bancario delle somme rivenienti dall'estinzione della vecchia "Carta Chiara" scaduta il 31-3-2018	54,00			20	38001	2/2018
17/04/2018		!° Dotazione e caricamento somme su nuova "Carta Chiara".		CASSA	-53,00	20	38001	2/2018
17/04/2018		Prelievo da Banca a Cassa delle somme rivenienti dall'estinzione della vecchia "Carta Chiara" scaduta il 31/3/2018	0,00		0,00	20	38001	2/2018
17/04/2018		Reintegro 1° Rendic. Economale 2018 . Mandato n. 564 del 17/4/2018	770,74			20	38001	2/2018
17/04/2018		SPESE PER ATTIVAZIONE NUOVA "CARTA CHIARA" SCADENTE IL 02/2022		CASSA	-7,50	20	38001	2/2018
18/04/2018		Spese per Commissioni bancarie per 1° Ricarica nuova "Carta Chiara"		CASSA	-1,00	20DA	38001	2/2018
24/04/2018		Realizzazione copia chiavi del mezzo mobile Ufficio ARIA EJ004LG		CASSA	-30,00	30AP	38001	2/2018
30/04/2018		Spese per rinnovo abbonamento a "LA NUOVA DEL SUD"		CASSA	-240,00	20IC	38001	2/2018
30/04/2018		Prelievo da Banca a Cassa del reintegro 1° Rendic. Economale 2018 Dip PZ	-770,74		770,74	20DA	38001	2/2018
30/04/2018		spese bancarie per bonifico per rinnovo abbonamento a "LA NUOVA DEL SUD"		CASSA	-5,00	20IC	38001	2/2018
04/05/2018		acquisto di tolodi di spago per sigillatura campioni da analizzare e/o analizzati		CASSA	-8,00	30LM	38001	2/2018
08/05/2018		Acquisto di n. 529 etichette adesive per inventario e classificazione beni mobili		CASSA	-85,00	20PA	38001	2/2018
16/05/2018		Fornitura e montaggio di elementi di scaffalatura per magazzino nuova sede Via della Chimica a Potenza		CASSA	-241,00	20	38001	2/2018
17/05/2018		Acquisto di n. 2 toner per stampante HP M102W Rag. Dapoto		CASSA	-70,00	20CB	38001	2/2018
17/05/2018		Acqusito di n. 1 toner per stampante EPSON C 1700 Dott.ssa Cammarota		CASSA	-30,00	20IC	38001	2/2018
24/05/2018		Pagamento Utenza Acqua vecchia Sede Dip. Matera		CASSA	-31,50	20PA	38001	2/2018
29/05/2018		Acquisto di una Pen Drive da 32 GB per archiviazione mandati informatici . Sig.ra MOLINARO Ni9coletta		CASSA	-21,99	20CB	38001	2/2018
04/06/2018		rimborso spese per riparazione pnumatico su DACIA FJ477WW. Sig. BARBARITO Giuseppe		CASSA	-5,00	30AP	38001	2/2018

ARPAB **DAL 01/01/2018 AL 31/12/2018**

Data Registr.	Buono n.	Descrizione	Entrata Uscita Banca	Modalita' di pagamento	Entrata Uscita Cassa	Ufficio	Capitolo	Trimestre di riferimento
		Totali						
19/06/2018		Acquisto di 1 confez. di pennarelli a vernice SARATOGA per Ufficio Suolo e Rifiuti PZ		CASSA	-38,74	30SP	38001	2/2018
19/06/2018		Acquisto di n. 2 rotoli di carta alluminio per conservazione campioni Ufficio Suolo e Rifiuti PZ		CASSA	-23,80	30SP	38001	2/2018
22/06/2018		Rimborso spese per acquisto marca da bollo e contributi unificati a dott. DRESDA		CASSA	-82,00	20LE	38001	2/2018
03/07/2018		Prelievo da Banca a Cassa del reintegro 2° Rendic. Economale 2018 Dip PZ	-973,53		973,53	20CB	38001	3/2018
03/07/2018		Reintegro 2° Rendic. Economale 2018 Dip PZ. Mandato 1021 del 3/7/2018	973,53			20CB	38001	3/2018
06/07/2018		Rimborso spese di carburante a dott.ssa AULETTA per missione del 5-6-2018		CASSA	-20,00	10SD	38001	3/2018
08/08/2018		Acquisto di 10 pile alcaline per telecomando cancelli Sede CEntrale Potenza		CASSA	-19,00	10	38001	3/2018
10/09/2018		Acquisto di n. 3 mouse per ufficio CED		CASSA	-20,97	30ST	38001	3/2018
28/09/2018		Acquisto bottiglie acqua minerale per strumentazione analitica Lab. Strumentale		CASSA	-8,10	30LS	38001	3/2018
28/09/2018		Acquisto bottiglie acqua minerale per strumentazione analitica Lab. Strumentale		CASSA	-11,34	30LS	38001	3/2018
05/10/2018		Riparazione serratura ingresso ARPAB-Uscita Parcheggio		CASSA	-220,00	30ST	38001	4/2018
30/10/2018		Rimborso spese per riparazione pneumatico su DACIA FJ447WW sig. COIRO Giuseppe -		CASSA	-25,00	30RP	38001	4/2018
30/10/2018		Rimborso spese per riparazione pneumatico su FIAT DOBLO' BZ429RD sig. COIRO Giuseppe -		CASSA	-5,00	30RP	38001	4/2018
05/11/2018		Acquisto di n. 6 marche da Bollo da ¿ 2,00 per contrassegno su fatture attive con IVA non soggetta		CASSA	-12,00	20CB	38001	4/2018
08/11/2018		acquisto di 1495 etichette in Poliestere per Inventario Ufficio Provveditorato		CASSA	-225,00	20PA	38001	4/2018
08/11/2018		Acquisto di n. 3 timbri da inchiostrare per Direttore Amministrativo		CASSA	-45,00	20	38001	4/2018
14/11/2018		Acquisto di 3 alimentatori per PC Antonella MARGIOTTA, Marilisa ZACCAGNICO e Magazzino CED		CASSA	-75,00	30RP	38001	4/2018

ARPAB **DAL 01/01/2018 AL 31/12/2018**

Data Registr.	Buono n.	Descrizione	Entrata Uscita Banca	Modalita' di pagamento	Entrata Uscita Cassa	Ufficio	Capitolo	Trimestre di riferimento
		Totali						
14/11/2018		Fornitura toner CIANO per stampante EPSON ACULASER C1700 Dott.ssa Cammarota		CASSA	-15,00	20IC	38001	4/2018
15/11/2018		Servizio di riparazione e sostituzione maniglione antipanico e maniglia porte Direzione Generale		CASSA	-152,50	10CT	38001	4/2018
15/11/2018		Reintegro 3° Fondo Economale 2018 Mandato n. 1630 del 5/10/2018	79,41			20DA	38001	4/2018
15/11/2018		RIGENERAZIONE TONER PER HP PRO M 102 W IN USO AL RAG DAPOTO		CASSA	-20,00	20CB	38001	4/2018
15/11/2018		Prelievo da Banca a Cassa del reintegro 3° Fondo Economale 2018	-79,41		79,41	20DA	38001	4/2018
20/11/2018		ACQUISTO DI N. 10 TANICHE DI PLASTICA DA 25 LITRI PER RIFIUTI LIQUIDI LAB. STRUMENTALE		CASSA	-75,00	30LS	38001	4/2018
27/11/2018		Fornitura materiale di pulizia per servizio lavaggio vetrerie Lab.Microbiologia Dip Potenza		CASSA	-39,40	30LM	38001	4/2018
27/11/2018		ACQUISTO CARICA BATTERIA PER CELLULARE AZIENDALE SAMSUNG GALAXY A5 ASSEGNATO ALLA DOTT.SSA PESARINI		CASSA	-20,00	20	38001	4/2018
27/11/2018		SERVIZIO DI SBLOCCO PIN CON RESETTAGGIO SOFTWARE SUL CELLULARE AZIENDALE SAMSUNG GALAXY A5 DA ASSEGNARE ALLA DOTT.SSA PESARINI		CASSA	-30,00	20	38001	4/2018
30/11/2018		Acquisto di n. timbri da inchiostrare "PER COPIA CONFORME" per Ufficio Gestione e Sviluppo Risorse Umane		CASSA	-50,00	20GP	38001	4/2018
04/12/2018		acquisto di 3 confezioni di cartoncini spessorati per creazione cartelle per archiviazione pratiche.		CASSA	-61,50	20GP	38001	4/2018
05/12/2018		Acquisto Hard Disk esterno per archiviazione dati per Ing. AULETTA per Ufficio IEA Dip PZ		CASSA	-69,99	30IP	38001	4/2018
11/12/2018		Acquisto toner compatibile per stampante HP Laseryet 1300 in dotazione alla sig.ra RICCI Maria Assunta		CASSA	-35,00	30LS	38001	4/2018
11/12/2018		Rimborso spese per sostituzione gomma danneggiata su Fiat Doblo' BZ429RD missione sig.ra LANCELLOTTI		CASSA	-10,00	30RP	38001	4/2018
11/12/2018		Acquisto toner compatibile per stampante HP Laseryet PROM102W in dotazione al Rag. Dapoto		CASSA	-30,00	20CB	38001	4/2018
13/12/2018		Restituzione somme su giacenti su "Carta CHIARA"	-54,00					4/2018

ARPAB DAL 01/01/2018 AL 31/12/2018

Data Registr.	Buono n.	Descrizione	Entrata Uscita Banca	Modalita' di pagamento	Entrata Uscita Cassa	Ufficio	Capitolo	Trimestre di riferimento
		Totali						
13/12/2018		Realizzazione di n. 100 broscure per Piano di Emergenza Uffici Amministrativi realizzati dall'Ufficio SPP		CASSA	-36,00	10PP	38001	4/2018
		PAGAMENTI EFFETTUATI	3.129,07	54,00	3.075,07			
		SALDI FINALI	248,61	0,00	248,61			

ARPAB

Rendiconto delle spese dell'Economo Cassiere

ESERCIZIO 2018

(dal 01/01/2018 al 31/12/2018)

Riepilogo degli accrediti/restituzioni		
Data	Descrizione	Importo
19/01/2018	MANDATO N° 201800057 DEL 19.01.2018(Det. 47/2018) DI ANTICIPAZIONE FONDO ECONOMALE 2018 PER IL CASSIERE DIPARTIMENTO DI MATERA	1.000,00
06/04/2018	Mandato n° 201800463 del 29.03.2018	970,09
16/05/2018	Mandato n° 201800716 di ¿ 146,00	146,00
16/05/2018	Mandato n° 201800715 di ¿ 839,56	839,56
03/07/2018	Mandato n° 201800646 del 03.07.2018 di ¿ 498,72	498,72
26/09/2018	Rimborso spese sostenute per ¿ 926,25 con mandato 201801507 del 24.09.2018	926,25
Totale degli accrediti/restituzioni		4.380,62
Totale generale spese sostenute		4.380,62
Disponibilita'		0,00

Progressivo delle spese sostenute	
Capitolo	Importo
38001	74,00
38101	4.306,62
Totale spese	4.380,62

Riepilogo delle somme relative al trimestre		
Capitolo	Importo	
38001	SPESE MINUTE DELL'ECONOMO DIPARTIMENTO POTENZA	74,00
38101	SPESE MINUTE DELL'ECONOMO DIPARTIMENTO MATERA	4.306,62
Totale		4.380,62

Rendiconto delle spese sostenute dall'Economo cassiere nel I trimestre dell'anno 2018 ai sensi del vigente regolamento di economato.

AGENZIA REGIONALE PER LA PROTEZIONE DELL'AMBIENTE DI BASILICATA - DIPARTIMENTO DI MATERA

25 GEN. 2019

Il cassiere dipartimentale
Leonardo Antonio Faldero

REGIONE BASILICATA

Economo Cassa economo - Matera

Capitolo 38001 SPESE MINUTE DELL'ECONOMO DIPARTIMENTO POTENZA

DAL 01/01/2018 AL 31/12/2018

Data Reg	Buono n.	Descrizione	Importo	Ufficio	Trimestre di riferimento
12/07/2018		Acquisto di 1 hard Disk da 1TB - USB 3.0 per Uff. IEA - Rumore p.i. Mianulli F..	74,00	20DA	3/2018
		Totale capitolo	**74,00**		

REGIONE BASILICATA

Economo Cassa economo - Matera

Capitolo 38101 SPESE MINUTE DELL'ECONOMO DIPARTIMENTO MATERA

DAL 01/01/2018 AL 31/12/2018

Data Reg	Buono n.	Descrizione	Importo	Ufficio	Trimestre di riferimento
02/01/2018		Attivazione Servizio Postale "Seguimi" per effetto del Trasferimento della Sede di Matera	36,30	20	1/2018
02/01/2018		1 Tubetto di Silicone + 1 di "ATAK" necessario per la nuova Sede per la sistemazione delle chiavi delle auto aziendali	10,50	20	1/2018
05/01/2018		n° 30 doppioni delle chiavi del cancello + 30 doppioni delle chioavi dell'ascensore della nuova Sede per il personale	48,00	20	1/2018
10/01/2018		n° 4 doppioni di chiavi (per Dirigenti e Refente Amministrativo) della porta del 1° piano di accesso dal vano ai laboratori della sede di Matera	7,00	20	1/2018
19/01/2018		n° 2 confezioni di acqua Sangemini per la inaugurazione della Sede di Matera	10,20	20	1/2018
24/01/2018		n° 1 Vetro Temperato per il Tablet ASUS 8.0 del Direttore Generale	20,00	20	1/2018
02/02/2018		n° 4 fischer con dado in acciaio di diametro da 8 mm per sistemazione tabella parcheggio riservato Direttore Generale	2,00	20	1/2018
03/02/2018		Vario materiale di cancelleria	100,00	20DA	1/2018
05/02/2018		n° 1 Chiavetta USB 3.1 per trasferimento dati ad uso di Vignola + 3 conf. da 50 cartelline a 3 lembi per il Dip. MT	40,00	20DA	1/2018
06/02/2018		n° 36 doppioni di chiavi della porta di ingresso della Sede di Matera per il personale	28,80	20DA	1/2018
12/02/2018		n° 1 Router 4G. Wifi	69,00	20DA	1/2018
13/02/2018		n° 4 perni con dado in acciaio di diamentro 10 mm per fissaggio tabella sul cancello Sede Centrale	4,50	20DA	1/2018
13/02/2018		n° 1 Token USB dalla CCIAA (la Regione Basilicata sprovvista) per la firma digitale al Funzionario Faliero	70,00	20DA	1/2018
13/02/2018		n° 4 perni con dado in acciaio di diamentro 8 mm per fissaggio tabella sul cancello Sede Centrale	4,80	20DA	1/2018
16/02/2018		Materiale vario di cancelleria	100,00	20DA	1/2018
16/02/2018		n° 1 duplicato di chiave armadio schermato standard radioattivi	0,60	20DA	1/2018
19/02/2018		Fornitura Gasolio auto aziendale targata FJ475WW (nella zona non vi erano Stazioni di servizio Q8)	20,00	20DA	1/2018
23/02/2018		Tiker per sosta autorizzata dell'auto Aziendale targata DB485SS	2,00	20DA	1/2018
23/02/2018		n° 2 conf. di buste in PET una da 22 cm e l'altra da 30 cm per campioni per i laboratori del Dip. MT	26,00	20DA	1/2018
02/03/2018		n° 1 Auricolare Bluetooth per telefono Servizio in uso da Faliero	29,99	20DA	1/2018

Cassa economo - Matera

Capitolo 38101 SPESE MINUTE DELL'ECONOMO DIPARTIMENTO MATERA

Data Reg	Buono n.	Descrizione	Importo	Ufficio	Trimestre di riferimento
09/03/2018		n° 1 cassetta portalettere in acciaio inoz per esterno Sede Arpab Matera + nà 3 doppioni chiavi della cassetta	34,50	20DA	1/2018
12/03/2018		n° 1 tubo di silicone + 1 pistola per il silicone per sistemazione targhette "Riservato automezzi dell'Agenzia" + n° 1 salvamaniglia+1 rotolo adesivo di carta	11,50	20DA	1/2018
12/03/2018		n° 2 pannelli in Lamiera (60 x 40) con stampa "Divieto di sosta riservato al personale" + n° 2 pannelli in Forex (50 x 25) con stampa "Divieto di Sosta Riservato DTS e DA"	150,00	20DA	1/2018
13/03/2018		Rifornimento gasolio all'auto aziendale Modus DB485SS perchè la Q8 chiusa	10,00	20DA	1/2018
14/03/2018		Acquisto pennarelli a vernice coprente e permanenti su superfici scure per l'Ufficio R.I.	40,00	20DA	1/2018
15/03/2018		acquisto di una serratura magnetica di sostituzione alla porta della stanza ad uso di magazzino + cilindro con 3 chiavi	50,00	20DA	1/2018
18/03/2018		acquisto di una conf. di buste di cellophan per conservazione campioni per il CRR	3,00	20DA	1/2018
22/03/2018		Acquisto n° 3 batterie per phmetri per l'Ufficio R.I.	10,00	20DA	1/2018
23/03/2018		Acquisto n°2 Secchi zincati da 8 litri per l'Ufficio Risorse Idriche	14,00	20DA	1/2018
24/03/2018		Acquisto n° 50 mt. di corda di diamentro 10 mm giusta richiesta dell'Ufficio Risorse Idriche del 15.03.2018	15,00	20DA	1/2018
24/03/2018		Acquisto n° 2 moschettoni (Ganci) giusta richiesta dell'Ufficio Risorse Idriche del 15.03.2018	2,40	20DA	1/2018
06/04/2018		Versamento con Bollettino Postale n° 51/179 del 10.07.2017 a AQL x allaccio Idrico a Nuova Sede ARPAB di MT, anticipato da Faliero essendo sprovvisto di fondo economale a seguito di Rendicontazione 2° periodo di cui alla Det. 178 del 10.07.2017 (Vedasi nota prot. 005490 del 06.04.2018)	30,00	20DA	2/2018
06/04/2018		Acquisto n° 4 staffe con 8 bulloni e doppio dado per fissaggio cartelli con logo ARPAB bulloni x fissaggio cartelli "Parcheggio Riservato" c/o nuova Sede ARPAB via della Chimica 103 - PZ	21,00	20DA	2/2018
06/04/2018		Versamento con Bollettino Postale n° 93/107 del 14.10.2017 a AQL x allaccio Idrico a Nuova Sede ARPAB di MT, anticipato da Faliero essendo sprovvisto di fondo economale a seguito di Rendicontazione 2° periodo di cui	116,00	20DA	2/2018

Cassa economo - Matera

Capitolo 38101 SPESE MINUTE DELL'ECONOMO DIPARTIMENTO MATERA

Data Reg	Buono n.	Descrizione	Importo	Ufficio	Trimestre di riferimento
		alla Det. 403 del 14.10.2017 (Vedasi nota prot. 005490 del 06.04.2018)			
06/04/2018		Spese postali x vers.nto con boll.no postale 93/107 del 14.10.2017 x allaccio idrico Nuova Sede ARPAB Via dei Mestieri 43 Matera- anticipato da Faliero x mancanzadi fondo economale x Rendiconto 3° periodo-Det. 403 del 04.10.2017 (prot. 005490 del 06.04.2018)	1,50	20DA	2/2018
06/04/2018		Spese postali x versamento con bollettino postale n° 51/179 del 10.07.2017 x allaccio idrico alla Nuova Sede ARPAB di Via dei Mestieri n° 43 Matera- anticipato da Faliero essendo sprovvisto di fondo economale a seguito di Rendicontazione 2° periodo di cui alla Det. 178 del 10.07.2017 (Vedasi nota prot. 005490 del 06.04.2018)r	1,50	20DA	2/2018
09/04/2018		n° 3 doppioni di chiavi per armadio autoparco Uff. Amm.vo di MT Satnza di Vignola G.	3,90	20DA	2/2018
10/04/2018		n° 2 doppioni di chiavi x la cassettieradi Faliero c/o la Sede di PZ 2 via della Chimica n° 103 - Potenza	3,00	20DA	2/2018
12/04/2018		Acquisto n° 6 bombolette di gas per flambatore c/o Lab.rio Microbiologia di MT	11,40	20DA	2/2018
12/04/2018		Pagamento Rifornimento Carburante a ISUZU FK708EB (Conducente Scarciolla M.) a seguito smarrimento Cartissima Q8 in data 27.03.2018	118,00	20DA	2/2018
12/04/2018		Fornitura e stampa di materiale di indicazione della Nuova Sede di PZ n° 2 con logo ARPAB + n° 26 Adesivi con Logo ARPAB e Divieto di sognio	241,56	20DA	2/2018
12/04/2018		Acquisto n° 5 conf. da 750 cc di sapone liquido (con dispensatore) per l'igiene della persona	5,45	20DA	2/2018
12/04/2018		Acquisto di n° 3 kg. di Buste trasparenti in cellophan per prelievi dei vari Uffici del Dipartimento di MT	12,40	20DA	2/2018
12/04/2018		Acquisto n° 5 conf. da 2 litri di sapone liquido (senza dispensatore) per l'igiene della persona	10,05	20DA	2/2018
13/04/2018		Tiket x parcheggio c/o la BPB per prelievo somme Economato di MT	1,00	20DA	2/2018
14/04/2018		Fornitura n° 2 doppioni di chiavi delle porte del Dip.to di Matera alle addette alle pulizie.	4,00	20DA	2/2018
14/04/2018		Acquisto n° 4 Placchette in gomma con viti e coperchio satinato copriforo per sostituzione serrature a 2 porte del Dip.to MT	4,50	20DA	2/2018

Cassa economo - Matera

Capitolo 38101 SPESE MINUTE DELL'ECONOMO DIPARTIMENTO MATERA

Data Reg	Buono n.	Descrizione	Importo	Ufficio	Trimestre di riferimento
14/04/2018		Acquisto n° 1 cilindro con tre chiavi per sostituzione serratura del Magazzino del Dip. MT	9,50	20DA	2/2018
20/04/2018		Realizzazione base di appoggio, in materiale di ferro, per la stufa termostatica del Laboratorio di Microbiologia	30,00	20DA	2/2018
22/04/2018		Diritti di Segreteria CCIAA di Matera x la Dichiarazione del MUD 2018 "Rifiuti Speciali prodotti dal Dip. di MT nel 2017"	10,00	20DA	2/2018
25/04/2018		Acquisto n° 20 portachiavi con targhetta necessarie per la bacheca delle chiavi del Dip.to di MT	5,00	20DA	2/2018
26/04/2018		Acquisto bacheca portachiavi da 24 posti con anta a vetro per il Dip.to di MT	70,00	20DA	2/2018
27/04/2018		Fornitura varie targhe in forex e metalliche e stampa in PVC con laminazione protettiva per la SEDE PZ 2	109,80	20DA	2/2018
28/04/2018		Fornitura di n° 4 doppioni di chiavi del Magazzino e Deposito Rifiuti Speciali x addetti Vignola e Bengiovanni	5,00	20DA	2/2018
04/05/2018		Acquisto n° 4 ruote girevoli con sistema autobloccanti da posizionare sotto la base di appoggio della Stufa Termostatica del Lab. di Microbiologia del Dip.di MT	60,00	20DA	2/2018
05/05/2018		Saldatura di n° 4 ruote girevoli e autobloccanti sotto la base di appoggio della stufa termostatica del lab Microbiologia	26,00	20DA	2/2018
12/05/2018		Acquisto 3 cof. cartelle a 3 13mbi+10 faldoni con lacci dorso 5 e dorso 8+10 rotoli di nastro trasparente+5 conf. di buste forate trasparenti	75,00	20DA	2/2018
29/05/2018		Acquisto di n° 1 Cavo Connettore di prolunga USB 2.0 per Ufficio IEA - p.i. Mianulli F.	10,00	20DA	2/2018
29/05/2018		Acquisto di n° 1 tastiera con un mouse senza filo (con penna USB2.0) per UO Amm.va - P.C. in uso da Faliero	40,00	20DA	2/2018
15/06/2018		Acquisto n° 1 Alimentatore da 500 Watt Tecnoware con connettori per disco SATA Scheda Madre 24PIN per PC del Sistema Quantulus Laboratorio del CRR	50,00	20DA	2/2018
15/06/2018		Acquisto n° 10 lattine da 20 litri per prelievi campioni di matrici ambientali - Ufficio CRR	70,00	20DA	2/2018
15/06/2018		Acquisto n° 2 frigoriferi portatili per trasporto matrici ambientali dell'Ufficio S.R.	32,00	20DA	2/2018
15/06/2018		Acquisto n° 2 frigoriferi portatili per trasporto matrici ambientali dell'Ufficio S.R.	23,98	20DA	2/2018
15/06/2018		Materiale vario di cancelleria	75,00	20DA	2/2018

Cassa economo - Matera

Capitolo 38101 SPESE MINUTE DELL'ECONOMO DIPARTIMENTO MATERA

Data Reg	Buono n.	Descrizione	Importo	Ufficio	Trimestre di riferimento
20/06/2018		Acquisto coppia di spazzole tergicristallo alla Fiat Punto FJ427XV essendo stato sostituito il tergicristallo dall'Assicurazione	25,00	20DA	2/2018
21/06/2018		Acquisto 4 fisher da 6 e 4 da 8 mm + 1 punta da muro per tabelle parcheggio DA e DTS Sede Centrale	6,16	20DA	2/2018
23/06/2018		Acquisto n° 8 pennarelli "SNOWMAN PAINT" vitrografici per l'Ufficio S.R. Dip. MT	20,00	20DA	2/2018
23/06/2018		Acquisto materiale vario per il lavaggio della vetreria del Dipartimento di Matera	21,58	20DA	2/2018
26/06/2018		Acquisto n° 5 conf. da 100 di guanti al lattice misura M e n° 2 Misura L x il Dip.to di MT	35,00	20DA	2/2018
26/06/2018		Acquisto n° 1 paia di scarpe antinfortunistiche n° 44 per l'Ufficio Aria Dip.to di MT	60,00	20DA	2/2018
27/06/2018		Sezionatura con 12 tagli con sega circolate di n° 6 asta di spalla dello scaffale zincato del CRR	30,00	20DA	2/2018
12/07/2018		AQcquisto n° 3 cof. di Lisoform + 3 cof. di alcool Etilico + 3 conf. di amuchina per il Lab.rio di Micr.gia	40,02	20DA	3/2018
12/07/2018		Acquisto di 1 hard Disk da 4TB - USB 3.0 per Uff. IEA - CEM ing. Carioscia G.	165,00	20DA	3/2018
17/07/2018		Acquisto n° 3 Adattatori da Ind.le a civile P+T 16A con prese Schuko bivalente	33,00	20DA	3/2018
18/07/2018		Acquisto n° 1 Tiket per parcheggio autorizzato di Matera x Attività Amm.va c/o Agenzia Entrate	2,00	20DA	3/2018
24/07/2018		Acquisto n° 2 bottiglie graduate con beccuccio da 500 ml + n° 1 rotoli di alluminio "Ottimo" da 15 mt x Uff. Aria	11,23	20DA	3/2018
25/07/2018		Acquisto n° 3 quadernoni "Pigna" di cui 2 a righi e 1 a quadretti x UO Amm.va	15,00	20DA	3/2018
27/07/2018		Acquisto n° 2 Hard Disk esterno da 1 Tb USB 3.0 x Lab. Mivcrobiologia di Matera	150,00	20DA	3/2018
30/07/2018		Tiket x parcheggio c/o la BPB per prelievo somme Economato di MT in data 30.07.2018	1,00	20DA	3/2018
31/07/2018		Acquisto n° 2 toner compatibili per fotocopiatore Konica Minolt Bizub 350 x Dip.to di Matera	70,00	20DA	3/2018
27/08/2018		Acquisto n° 1 conf. da 2 batterie rettangolari da 9 V per piccola strumentazione (clororesiduometro)	8,20	20DA	3/2018
28/08/2018		Acquisto n° 1 batteria al piombo da 6 Volt 12Ah x Ufficio I.E.A.	22,00	20DA	3/2018
28/08/2018		Acquisto di n° 4 batterie per P.C. x alimentare orologio e datario	4,80	20DA	3/2018
28/08/2018		Fornitura di n° 2 timbri (Circolare e rettangolare a 6 righi) con Indirizzo e P.I. dell'Agenzia Dip.to di Matera x Lab. Micr.gico	75,00	20DA	3/2018

Cassa economo - Matera

Capitolo 38101 SPESE MINUTE DELL'ECONOMO DIPARTIMENTO MATERA

Data Reg	Buono n.	Descrizione	Importo	Ufficio	Trimestre di riferimento
28/08/2018		Fornitura di n° 2 timbri (Circolare e rettangolare a 6 righi) con Indirizzo e P.I. dell'Agenzia Dip.to di Matera x Uff. Amm.vo	75,00	20DA	3/2018
06/09/2018		Acquisto materiale di cancelleria vario	90,00	20DA	3/2018
10/09/2018		Acquisto 15 faldoni dorso 5+10 dosro 8+15 dorso10+10dorso 12+10 spillatrici+15 conf. di spillini x cucitrice	90,00	20DA	3/2018
26/09/2018		Acquisto 3 conf. da 100 di Guanti al nitrile Senza Polvere (M)	14,97	20DA	3/2018
26/09/2018		Acquisto 3 conf. da 100 di Guanti al nitrile Senza Polvere (S)	11,97	20DA	3/2018
26/09/2018		Acquisto 3 conf. da 1 litro di Amuchina per il Lab.rio Microbiologia	25,97	20DA	3/2018
02/10/2018		Acluisto n° 4 batteria "C" per la sonda Multiparamerica	6,90	20DA	4/2018
06/10/2018		Acquisto n° 3 conf. da 5 Litri di sapone liquido per i bagni + 2 conf. da 1 litro di sapone per lavaggio Vetrerie	21,71	20DA	4/2018
08/10/2018		Tiket Parking in attesa arrivo del D.G. ARPA Lombardia all'Aeroporto Palese -Bari	4,00	20DA	4/2018
19/10/2018		Acquisto tastiera con mouse e driver 2.0 + 1 ciabatta a 5 posti "Schuko" + 4 batterie ministilo per il P.C. del DA	70,00	20DA	4/2018
20/10/2018		Acquisto mt. 2,5 di cavo elettrico bipolare + 1 spina a pipa da 6/10 A + 4 batterie stilo per il mause del PC della DA	6,00	20DA	4/2018
30/10/2018		n° 4 Batterie Stili e 4 Batterie ministilo per mouse e tastiere dei PC del Dip.to di MT	7,20	20DA	4/2018
10/11/2018		Acquisto n° 10 quadernoni a quadretti POOL/OVER con copertina cartonata da 240 pagine per Lab. CRR	47,00	20DA	4/2018
10/11/2018		Acquisto 1 rotolo di carta di alluminio da 30 mt + n° 4 rotoli di carta telata adesiva da 2,5 cm x 50 mt,	16,00	20DA	4/2018
30/11/2018		n° 5 kg di buste di cellophan per "Marinelli" per analisi Gamma del CRR	29,50	20DA	4/2018
06/12/2018		Acquisto di 1 caricatore di Rete da 10 Watt per cellulare di servizio in uso da Fallero	19,99	20DA	4/2018
10/12/2018		Pagamento pedaggio Autostrada SA-Roma -Giulietta FJ426XV in Missione per Roma - ing. Aulettá e D.G. (vedi Motivazioni nella richiesta)	19,00	20DA	4/2018
10/12/2018		Rifornimento Carburante Giulietta FJ426XV in Missione per Roma - Ing. Auletta e D.G. (vedi Motivazioni nella richiesta)	67,06	20	4/2018
10/12/2018		Pagamento pedaggio Autostrada Roma-SA -Giulietta FJ426XV in Missione per Roma - ing. Auletta e	19,00	20DA	4/2018

Cassa economo - Matera

Capitolo 38101 SPESE MINUTE DELL'ECONOMO DIPARTIMENTO MATERA

Data Reg	Buono n.	Descrizione	Importo	Ufficio	Trimestre di riferimento
		D.G. (vedi Motivazioni nella richiesta)			
11/12/2018		Quota Millesimale Condominio Via dei Mestieri -ARPAB MT+Comm.ne Bonifico Bancario per riparazione Cancello elettrico	24,06	20DA	4/2018
11/12/2018		Acquisto n° 20 cartelle progetti dorso 10 con bottone per Uff. S.R. + n° 2 Conf. da 50 di cartelle a 3 lembi per il Dip.to MT	98,00	20DA	4/2018
12/12/2018		Acqwuisto di 1 Dymo Label Writer 450 + nastro etichette per stampa etichettature per campioni di R.I.	87,86	20DA	4/2018
12/12/2018		Acquisto n° 2 conf. da 5 L. di sapone per le mani+2 conf da 5 L. sapone per lavaggio Vetrerie+n° 3 conf. da 100 guanti al Lattice monouso per ogni misura S-M-L per il Dip.to di MT	47,19	20DA	4/2018
13/12/2018		Acquisto n° 2 conf. da guanti al nitrile per le 3 misure L-XL-S per Uff. S.R.	33,01	20DA	4/2018
13/12/2018		Acquisto materiale vario di cancelleria (vedi allegato di Pisani s.r.l.- Potenza)	156,62	20DA	4/2018
13/12/2018		Acquisto 2 conf. da 5 L. di alcool metilico+5 conf. da 1 L. di Amuchina+5 conf. da 1 L. di Lisoform per Uff. Lab. Microbiologia	62,98	20DA	4/2018
13/12/2018		acquisto 2 toner compatibili per fotocopiatore Konica Minolt Bizhub 350	50,00	20DA	4/2018
13/12/2018		Acquisto 6 cartelle con anelli e clips dorso 10+3 conf. da 50 fogli trasparenti forati-2 conf. da 50 cartelle a 3 lembi	54,01	20DA	4/2018
		Totale capitolo	**4.306,62**		

Cassa economo - Matera

RIEPILOGO DELLE SOMME RENDICONTATE

DAL 01/01/2018 AL 31/12/2018

Capitolo	Descrizione	Importo per
38001	SPESE MINUTE DELL'ECONOMO DIPARTIMENTO POTENZA	74
38101	SPESE MINUTE DELL'ECONOMO DIPARTIMENTO MATERA	4306,62
	TOTALE GENERALE	**4380,62**

LIBRO DI CASSA

ARPAB — **DAL 01/01/2018 AL 31/12/2018**

Data Registr.	Buono n.	Descrizione	Entrata Uscita Banca	Modalità di pagamento	Entrata Uscita Cassa	Ufficio	Capitolo	Trimestre di riferimento
		Totali						
RIPRESA SALDI PERIODO PRECEDENTE			0,00	0,00	0,00			
02/01/2018		1 Tubetto di Silicone + 1 di "ATAK" necessario per la nuova Sede per la sistemazione delle chiavi delle auto aziendali		CASSA	-10,50	20	38101	1/2018
02/01/2018		Attivazione Servizio Postale "Seguimi" per effetto del Trasferimento della Sede di Matera		CASSA	-36,30	20	38101	1/2018
05/01/2018		n° 30 doppioni delle chiavi del cancello + 30 doppioni delle chioavi dell'ascensore della nuova Sede per il personale		CASSA	-48,00	20	38101	1/2018
10/01/2018		n° 4 doppioni di chiavi (per Dirigenti e Refente Amministrativo) della porta del 1° piano di accesso dal vano ai laboratori della sede di Matera		CASSA	-7,00	20	38101	1/2018
19/01/2018		n° 2 confezioni di acqua Sangemini per la inaugurazione della Sede di Matera		CASSA	-10,20	20	38101	1/2018
19/01/2018		MANDATO N° 201800057 DEL 19.01.2018 (Det. 47/2018) DI ANTICIPAZIONE FONDO ECONOMALE 2018 PER IL CASSIERE DIPARTIMENTO DI MATERA	1.000,00			20	38101	1/2018
24/01/2018		n° 1 Vetro Temperato per il Tablet ASUS 8.0 del Direttore Generale		CASSA	-20,00	20	38101	1/2018
29/01/2018		Prelievo dell'Agente Contabile Faliero da BPB in cassa con Assegno n° 0029547342-06 del 29.01.2018	-500,00		500,00	20	38101	1/2018
02/02/2018		n° 4 fischer con dado in acciaio di diametro da 8 mm per sistemazione tabella parcheggio riservato Direttore Generale		CASSA	-2,00	20	38101	1/2018
03/02/2018		Vario materiale di cancelleria		CASSA	-100,00	20DA	38101	1/2018
05/02/2018		n° 1 Chiavetta USB 3.1 per trasferimento dati ad uso di Vignola + 3 conf. da 50 cartelline a 3 lembi per il Dip. MT		CASSA	-40,00	20DA	38101	1/2018
06/02/2018		n° 36 doppioni di chiavi della porta di ingresso della Sede di Matera per il personale		CASSA	-28,80	20DA	38101	1/2018
12/02/2018		n° 1 Router 4G. Wifi		CASSA	-69,00	20DA	38101	1/2018
13/02/2018		n° 4 perni con dado in acciaio di diamentro 10 mm per fissaggio tabella sul cancello Sede Centrale		CASSA	-4,50	20DA	38101	1/2018
13/02/2018		Prelievo dell'Agente Contabile Faliero da BPB in cassa con Assegno n° 0029547343-07 del13.02.2018	-500,00		500,00	20DA	38101	1/2018

LIBRO DI CASSA

ARPAB

DAL 01/01/2018 AL 31/12/2018

Data Registr.	Buono n.	Descrizione	Entrata Uscita Banca	Modalita di pagamento	Entrata Uscita Cassa	Ufficio	Capitolo	Trimestre di riferimento
		Totali						
13/02/2018		n° 1 Token USB dalla CCIAA (la Regione Basilicata sprovvista) per la firma digitale al Funzionario Faliero		CASSA	-70,00	20DA	38101	1/2018
13/02/2018		n° 4 perni con dado in acciaio di diamentro 8 mm per fissaggio tabella sul cancello Sede Centrale		CASSA	-4,80	20DA	38101	1/2018
16/02/2018		n° 1 duplicato di chiave armadio schermato standard radioattivi		CASSA	-0,60	20DA	38101	1/2018
16/02/2018		Materiale vario di cancelleria		CASSA	-100,00	20DA	38101	1/2018
19/02/2018		Fornitura Gasolio auto aziendale targata FJ475WW (nella zona non vi erano Stazioni di servizio Q8)		CASSA	-20,00	20DA	38101	1/2018
23/02/2018		Tiker per sosta autorizzata dell'auto Aziendale targata DB485SS		CASSA	-2,00	20DA	38101	1/2018
23/02/2018		n° 2 conf. di buste in PET una da 22 cm e l'altra da 30 cm per campioni per i laboratori del Dip. MT		CASSA	-26,00	20DA	38101	1/2018
02/03/2018		n° 1 Auricolare Bluetooth per telefono Servizio in uso da Faliero		CASSA	-29,99	20DA	38101	1/2018
09/03/2018		n° 1 cassetta portalettere in acciaio inox por esterno Sede Arpab Matera + nà 3 doppioni chiavi della cassetta		CASSA	-34,50	20DA	38101	1/2018
12/03/2018		n° 1 tubo di silicone + 1 pistola per il silicone per sistemazione targhette "Riservato automezzi dell'Agenzia" + n° 1 salvamaniglia+1 rotolo adesivo di carta		CASSA	-11,50	20DA	38101	1/2018
12/03/2018		n° 2 pannelli in Lamiera (60 x 40) con stampa "Divieto di sosta riservato al personale" + n° 2 pannelli in Forex (50 x 25) con stampa "Divieto di Sosta Riservato DTS e DA"		CASSA	-150,00	20DA	38101	1/2018
13/03/2018		Rifornimento gasolio all'auto aziendale Modus DB485SS perchè la Q8 chiusa		CASSA	-10,00	20DA	38101	1/2018
14/03/2018		Acquisto ponnarelli a vernice coprente e permanenti su superfici scure per l'Ufficio R.I.		CASSA	-40,00	20DA	38101	1/2018
15/03/2018		acquisto di una serratura magnetica di sostituzione alla porta della stanza ad uso di magazzino + cilindro con 3 chiavi		CASSA	-50,00	20DA	38101	1/2018
18/03/2018		acquisto di una conf. di buste di cellophan per conservazione campioni per il CRR		CASSA	-3,00	20DA	38101	1/2018

LIBRO DI CASSA

ARPAB **DAL 01/01/2018 AL 31/12/2018**

Data Registr.	Buono n.	Descrizione	Entrata Uscita Banca	Modalita' di pagamento	Entrata Uscita Cassa	Ufficio	Capitolo	Trimestre di riferimento
		Totali						
22/03/2018		Acquisto n° 3 batterie per phmetri per l'Ufficio R.I.		CASSA	-10,00	20DA	38101	1/2018
23/03/2018		Acquisto n°2 Secchi zincati da 8 litri per l'Ufficio Risorse Idriche		CASSA	-14,00	20DA	38101	1/2018
24/03/2018		Acquisto n° 50 mt. di corda di diamentro 10 mm giusta richiesta dell'Ufficio Risorse Idriche del 15.03.2018		CASSA	-15,00	20DA	38101	1/2018
24/03/2018		Acquisto n° 2 moschettoni (Ganci) giusta richiesta dell'Ufficio Risorse Idriche del 15.03.2018		CASSA	-2,40	20DA	38101	1/2018
06/04/2018		Acquisto n° 4 staffe con 8 bulloni a doppio dado per fissaggio cartelli con logo ARPAB bulloni x fissaggio cartelli "Parcheggio Riservato" c/o nuova Sede ARPAB . via della Chimica 103 - PZ		CASSA	-21,00	20DA	38101	2/2018
06/04/2018		Mandato n° 201800463 del 29.03.2018	970,09			20DA		2/2018
06/04/2018		Prelievo da Banca in cassa con Assegno n° 0029547344-08 del 06.04.2018	-500,00		500,00	20DA	38101	2/2018
06/04/2018		Versamento con Bollettino Postale n° 93/107 del 14.10.2017 a AQL x allaccio Idrico a Nuova Sede ARPAB di MT, anticipato da Faliero essendo sprovvisto di fondo economale a seguito di Rendicontazione 2° periodo di cui alla Det. 403 del 14.10.2017 (Vedasi nota prot. 005490 del 06.04.2018)		VAGLIA POSTALE	-116,00	20DA	38101	2/2018
06/04/2018		Versamento con Bollettino Postale n° 51/179 del 10.07.2017 a AQL x allaccio Idrico a Nuova Sede ARPAB di MT, anticipato da Faliero essendo sprovvisto di fondo economale a seguito di Rendicontazione 2° periodo di cui alla Det. 178 del 10.07.2017 (Vedasi nota prot. 005490 del 06.04.2018)		VAGLIA POSTALE	-30,00	20DA	38101	2/2018
06/04/2018		Spese postali x vers.nto con boll.no postale 93/107 del 14.10.2017 x allaccio idrico Nuova Sede ARPAB Via dei Mestieri 43 Matera- anticipato da Faliero x mancanzadi fondo economale x Rendiconto 3° periodo-Det. 403 del 04.10.2017 (prot. 005490 del 06.04.2018)		VAGLIA POSTALE	-1,50	20DA	38101	2/2018

LIBRO DI CASSA

ARPAB **DAL 01/01/2018 AL 31/12/2018**

Data Registr.	Buono n.	Descrizione	Entrata Uscita Banca	Modalita di pagamento	Entrata Uscita Cassa	Ufficio	Capitolo	Trimestre di riferimento
		Totali						
06/04/2018		Spese postali x versamento con bollettino postale n° 51/179 del 10.07.2017 x allaccio idrico alla Nuova Sede ARPAB di Via dei Mostieri n° 43 Matera- anticipato da Faliero essendo sprovvisto di fondo economale a seguito di Rendicontazione 2° periodo di cui alla Det. 178 del 10.07.2017 (Vedasi nota prot. 005490 del 06.04.2018)r		VAGLIA POSTALE	-1,50	20DA	38101	2/2018
09/04/2018		n° 3 doppioni di chiavi per armadio autoparco Uff. Amm.vo di MT Satnza di Vignola G.		CASSA	-3,90	20DA	38101	2/2018
10/04/2018		n° 2 doppioni di chiavi x la cassettiera di Faliero c/o la Sede di PZ 2 via della Chimica n° 103 - Potenza		CASSA	-3,00	20DA	38101	2/2018
12/04/2018		Acquisto n° 6 bomboletto di gas per flambatore c/o Lab.rio Microbiologia di MT		CASSA	-11,40	20DA	38101	2/2018
12/04/2018		Pagamento Rifornimento Carburante a ISUZU FK708EB (Conducente Scarciolla M.) a seguito smarrimento Cartissima Q8 in data 27.03.2018		CASSA	-118,00	20DA	38101	2/2018
12/04/2018		Acquisto di n° 3 kg. di Buste trasparenti in cellophan per prelievi dei vari Uffici del Dipartimento di MT		CASSA	-12,40	20DA	38101	2/2018
12/04/2018		Acquisto n° 5 conf. da 2 litri di sapone liquido (senza dispensatore) per l'igiene della persona		CASSA	-10,05	20DA	38101	2/2018
12/04/2018		Fornitura e stampa di materiale di indicazione della Nuova Sede di PZ n° 2 con logo ARPAB + n° 26 Adesivi con Logo ARPAB e Divieto di sognio		CASSA	-241,56	20DA	38101	2/2018
12/04/2018		Acquisto n° 5 conf. da 750 cc di sapone liquido (con dispensatore) per l'igiene della persona		CASSA	-5,45	20DA	38101	2/2018
13/04/2018		Tiket x parcheggio c/o la BPB per prelievo somme Economato di MT		CASSA	-1,00	20DA	38101	2/2018
13/04/2018		Prelievo in BPB fondi dal Conto Corrente Dedicato per l'Economato di Matera	-470,09		470,09	20	38101	2/2018
14/04/2018		Fornitura n° 2 doppioni di chiavi delle porte del Dip.to di Matera alle addette alle pulizie.		CASSA	-4,00	20DA	38101	2/2018
14/04/2018		Acquisto n° 1 cilindro con tre chiavi per sostituzione serratura del Magazzino del Dip. MT		CASSA	-9,50	20DA	38101	2/2018

LIBRO DI CASSA

ARPAB **DAL 01/01/2018 AL 31/12/2018**

Data Registr.	Buono n.	Descrizione	Entrata Uscita Banca	Modalita' di pagamento	Entrata Uscita Cassa	Ufficio	Capitolo	Trimestre di riferimento
		Totali						
14/04/2018		Acquisto n° 4 Placchetto in gomma con viti e coperchio satinato copriforo per sostituzione serrature a 2 porte del Dip.to MT		CASSA	-4,50	20DA	38101	2/2018
20/04/2018		Realizzazione base di appoggio, in materiale di ferro, per la stufa termostatica del Laboratorio di Microbiologia		CASSA	-30,00	20DA	38101	2/2018
22/04/2018		Diritti di Segreteria CCIAA di Matera x la Dichiarazione del MUD 2018 "Rifiuti Speciali prodotti dal Dip. di MT nel 2017"		CASSA	-10,00	20DA	38101	2/2018
25/04/2018		Acquisto n° 20 portachiavi con targhetta necessarie per la bacheca delle chiavi del Dip.to di MT		CASSA	-5,00	20DA	38101	2/2018
26/04/2018		Acquisto bacheca portachiavi da 24 posti con anta a vetro per il Dip.to di MT		CASSA	-70,00	20DA	38101	2/2018
27/04/2018		Fornitura varie targhe in forex e metalliche e stampa in PVC con laminazione protettiva per la SEDE PZ 2		CASSA	-109,80	20DA	38101	2/2018
28/04/2018		Fornitura di n° 4 doppioni di chiavi del Magazzino e Deposito Rifiuti Speciali x addetti Vignola e Bengiovanni		CASSA	-5,00	20DA	38101	2/2018
04/05/2018		Acquisto n° 4 ruote girevoli con sistema autobloccanti da posizionare sotto la base di appoggio della Stufa Termostatica del Lab. di Microbiologia del Dip.di MT		CASSA	-60,00	20DA	38101	2/2018
05/05/2018		Saldatura di n° 4 ruote girevoli e autobloccanti sotto la base di appoggio della stufa termostatica del lab Microbiologia		CASSA	-26,00	20DA	38101	2/2018
12/05/2018		Acquisto 3 cof. cartelle a 3 13mbi+10 faldoni con lacci dorso 5 e dorso 8+10 rotoli di nastro trasparente+5 conf. di buste forate trasparenti		CASSA	-75,00	20DA	38101	2/2018
16/05/2018		Mandato n° 201800715 di ¿ 839,56	839,56			20DA	38101	2/2018
16/05/2018		Mandato n° 201800716 di ¿ 146,00	146,00			20DA	38101	2/2018
22/05/2018		Prelievo di ¿ 500,00 da Banca a Cassa	-500,00		500,00	20DA	38101	2/2018
29/05/2018		Acquisto di n° 1 tastiera con un mouse senza filo (con penna. USB2.0) per UO Amm.va - P.C. in uso da Faliero		CASSA	-40,00	20DA	38101	2/2018

LIBRO DI CASSA

ARPAB **DAL 01/01/2018 AL 31/12/2018**

Data Registr.	Buono n.	Descrizione	Entrata Uscita Banca	Modalita' di pagamento	Entrata Uscita Cassa	Ufficio	Capitolo	Trimestre di riferimento
		Totali						
29/05/2018		Acquisto di n° 1 Cavo Connettore di prolunga USB 2.0 per Ufficio IEA - p.i. Mianulli F.		CASSA	-10,00	20DA	38101	2/2018
15/06/2018		Acquisto n° 1 Alimentatore da 500 Watt Tecnoware con connettori per disco SATA Scheda Madre 24PIN per PC del Sistema Quantulus Laboratorio del CRR		CASSA	-50,00	20DA	38101	2/2018
15/06/2018		Acquisto n° 10 lattine da 20 litri per prelievi campioni di matrici ambientali - Ufficio CRR		CASSA	-70,00	20DA	38101	2/2018
15/06/2018		Acquisto n° 2 frigoriferi portatili per trasporto matrici ambientali dell'Ufficio S.R.		CASSA	-32,00	20DA	38101	2/2018
15/06/2018		Materiale vario di cancelleria		CASSA	-75,00	20DA	38101	2/2018
15/06/2018		Acquisto n° 2 frigoriferi portatili per trasporto matrici ambientali dell'Ufficio S.R.		CASSA	-23,98	20DA	38101	2/2018
20/06/2018		Acquisto coppia di spazzole tergicristallo alla Fiat Punto FJ427XV essendo stato sostituito il tergicristallo dall'Assicurazione		CASSA	-25,00	20DA	38101	2/2018
21/06/2018		Acquisto 4 fisher da 6 e 4 da 8 mm + 1 punta da muro per tabelle parcheggio DA e DTS Sede Centrale		CASSA	-6,16	20DA	38101	2/2018
23/06/2018		Acquisto materiale vario per il lavaggio della vetreria del Dipartimento di Matera		CASSA	-21,58	20DA	38101	2/2018
23/06/2018		Acquisto n° 8 pennarelli "SNOWMAN PAINT" vitrografici per l'Ufficio S.R. Dip. MT		CASSA	-20,00	20DA	38101	2/2018
26/06/2018		Acquisto n° 5 conf. da 100 di guanti al lattice misura M e n° 2 Misura L x il Dip.to di MT		CASSA	-35,00	20DA	38101	2/2018
26/06/2018		Acquisto n° 1 paia di scarpe antinfortunistiche n° 44 per l'Ufficio Aria Dip.to di MT		CASSA	-60,00	20DA	38101	2/2018
27/06/2018		Sezionatura con 12 tagli con sega circolate di n° 6 asta di spalla dello scaffale zincato del CRR		CASSA	-30,00	20DA	38101	2/2018
28/06/2018		Prelievo di ¿ 485,56 da Banca a Cassa con Assegno n° 0029547347-11 del 28.06.2018	-485,56		485,56	20DA	38101	2/2018
03/07/2018		Mandato n° 201800646 del 03.07.2018 di ¿ 498,72	498,72			20DA	38101	3/2018
12/07/2018		Acquisto di 1 hard Disk da 1TB - USB 3.0 per Uff. IEA - Rumore p.i. Mianulli F..		CASSA	-74,00	20DA	38001	3/2018
12/07/2018		Acquisto di 1 hard Disk da 4TB - USB 3.0 per Uff. IEA - CEM ing. Carioscia G.		CASSA	-165,00	20DA	38101	3/2018

LIBRO DI CASSA

ARPAB **DAL 01/01/2018 AL 31/12/2018**

Data Registr.	Buono n.	Descrizione	Entrata Uscita Banca	Modalita' di pagamento	Entrata Uscita Cassa	Ufficio	Capitolo	Trimestre di riferimento
		Totali						
12/07/2018		AQcquisto n° 3 cof. di Lisoform + 3 cof. di alcool Etilico + 3 conf. di amuchina per il Lab.rio di Macr.gia		CASSA	-40,02	20DA	38101	3/2018
17/07/2018		Acquisto n° 3 Adattatori da Ind.le a civile P+T 16A con prese Schuko bivalente		CASSA	-33,00	20DA	38101	3/2018
18/07/2018		Acquisto n° 1 Tiket per parcheggio autorizzato di Matera x Attività Amm.va c/o Agenzia Entrate		CASSA	-2,00	20DA	38101	3/2018
24/07/2018		Acquisto n° 2 bottiglie graduate con beccuccio da 500 ml + n° 1 rotoli di alluminio "Ottimo" da 15 mt x Uff. Aria		CASSA	-11,23	20DA	38101	3/2018
25/07/2018		Acquisto n° 3 quadernoni "Pigna" di cui 2 a righi e 1 a quadretti x UO Amm.va		CASSA	-15,00	20DA	38101	3/2018
27/07/2018		Acquisto n° 2 Hard Disk esterno da 1 Tb USB 3.0 x Lab. Mivcrobiologia di Matera		CASSA	-150,00	20DA	38101	3/2018
30/07/2018		Prelievo di ¿ 498,72 da Banca a Cassa con Assegno n° 0029547348-12 del 30.07.2018	-498,72		498,72	20DA	38101	3/2018
30/07/2018		Tiket x parcheggio c/o la BPB per prelievo somme Economato di MT in data 30.07.2018		CASSA	-1,00	20DA	38101	3/2018
31/07/2018		Acquisto n° 2 toner compatibili per fotocopiatore Konica Minolt Bizub 350 x Dip.to di Matera		CASSA	-70,00	20DA	38101	3/2018
27/08/2018		Acquisto n° 1 conf. da 2 batterie rettangolari da 9 V per piccola strumentazione (clororesiduometro)		CASSA	-8,20	20DA	38101	3/2018
28/08/2018		Acquisto n° 1 batteria al piombo da 6 Volt 12Ah x Ufficio I.E.A.		CASSA	-22,00	20DA	38101	3/2018
28/08/2018		Fornitura di n° 2 timbri (Circolare e rettangolare a 6 righi) con Indirizzo e P.I. dell'Agenzia Dip.to di Matera x Uff. Amm.vo		CASSA	-75,00	20DA	38101	3/2018
28/08/2018		Acquisto di n° 4 batterie per P.C. x alimentare orologio e datario		CASSA	-4,80	20DA	38101	3/2018
28/08/2018		Fornitura di n° 2 timbri (Circolare e rettangolare a 6 righi) con Indirizzo e P.I. dell'Agenzia Dip.to di Matera x Lab. Micr.gico		CASSA	-75,00	20DA	38101	3/2018
06/09/2018		Acquisto materiale di cancelleria vario		CASSA	-90,00	20DA	38101	3/2018
10/09/2018		Acquisto 15 faldoni dorso 5+10 dosro 8+15 dorso10+10dorso 12+10 spillatrici+15 conf. di spillini x cucitrice		CASSA	-90,00	20DA	38101	3/2018

LIBRO DI CASSA

ARPAB **DAL 01/01/2018 AL 31/12/2018**

Data Registr.	Buono n.	Descrizione	Entrata Uscita Banca	Modalita' di pagamento	Entrata Uscita Cassa	Ufficio	Capitolo	Trimestre di riferimento
		Totali						
26/09/2018		Rimborso spese sostenute per ¿ 926,25 con mandato 201801507 del 24.09.2018	926,25			20DA	38101	3/2018
26/09/2018		Acquisto 3 conf. da 1 litro di Amuchina per il Lab.rio Microbiologia		CASSA	-25,97	20DA	38101	3/2018
26/09/2018		Acquisto 3 conf. da 100 di Guanti al nitrile Senza Polvere (M)		CASSA	-14,97	20DA	38101	3/2018
26/09/2018		Acquisto 3 conf. da 100 di Guanti al nitrile Senza Polvere (S)		CASSA	-11,97	20DA	38101	3/2018
02/10/2018		Acluisto n° 4 batteria "C" per la sonda Multiparamerica		CASSA	-6,90	20DA	38101	4/2018
06/10/2018		Acquisto n° 3 conf. da 5 Litri di sapone liquido per i bagni + 2 conf. da 1 litro di sapone per lavaggio Vetrerie		CASSA	-21,71	20DA	38101	4/2018
08/10/2018		Tiket Parking in attesa arrivo del D.G. ARPA Lombardia all'Aeroporto Palese -Bari		CASSA	-4,00	20DA	38101	4/2018
19/10/2018		Acquisto tastiera con mouse e driver 2.0 + 1 ciabatta a 5 posti "Schuko" + 4 batterie ministilo per il P.C. del DA		CASSA	-70,00	20DA	38101	4/2018
20/10/2018		Acquisto mt. 2,5 di cavo elettrico bipolare + 1 spina a pipa da 6/10 A + 4 batterie stilo per il mause del PC della DA		CASSA	-6,00	20DA	38101	4/2018
30/10/2018		n° 4 Batterie Stili e 4 Batterie ministilo per mouse e tastiere dei PC del Dip.to di MT		CASSA	-7,20	20DA	38101	4/2018
10/11/2018		Acquisto n° 10 quadernoni a quadretti POOL/OVER con copertina cartonata da 240 pagine per Lab. CRR		CASSA	-47,00	20DA	38101	4/2018
10/11/2018		Acquisto 1 rotolo di carta di alluminio da 30 mt + n° 4 rotoli di carta telata adesiva da 2,5 cm x 50 mt,		CASSA	-16,00	20DA	38101	4/2018
13/11/2018		Prelievo di ¿ 500,00 da Banca a Cassa con Assegno n° 0029547349-00 del 13.11.2018	-500,00		500,00	20DA	38101	4/2018
30/11/2018		n° 5 kg di buste di cellophan per "Marinelli" per analisi Gamma del CRR		CASSA	-29,50	20DA	38101	4/2018
06/12/2018		Acquisto di 1 caricatore di Rete da 10 Watt per cellulare di servizio in uso da Faliero		CASSA	-19,99	20DA	38101	4/2018
10/12/2018		Pagamento pedaggio Autostrada Roma-SA -Giulietta FJ426XV in Missione per Roma - ing. Auletta e D.G. (vedi Motivazioni nella richiesta)		CASSA	-19,00	20DA	38101	4/2018

LIBRO DI CASSA

ARPAB **DAL 01/01/2018 AL 31/12/2018**

Data Registr.	Buono n.	Descrizione	Entrata Uscita Banca	Modalita di pagamento	Entrata Uscita Cassa	Ufficio	Capitolo	Trimestre di riferimento
		Totali						
10/12/2018		Pagamento pedaggio Autostrada SA-Roma -Giulietta FJ426XV in Missione per Roma - ing. Auletta e D.G. (vedi Motivazioni nella richiesta)		CASSA	-19,00	20DA	38101	4/2018
10/12/2018		Rifornimento Carburante Giulietta FJ426XV in Missione per Roma - Ing. Auletta e D.G. (vedi Motivazioni nella richiesta)		CASSA	-67,06	20	38101	4/2018
11/12/2018		Quota Millesimale Condominio Via dei Mestieri -ARPAB MT+Comm.ne Bonifico Bancario per riparazione Cancello elettrico		CASSA	-24,06	20DA	38101	4/2018
11/12/2018		Acquisto n° 20 cartelle progetti dorso 10 con bottone per Uff. S.R. + n° 2 Conf. da 50 di cartelle a 3 lembi per il Dip.to MT		CASSA	-98,00	20DA	38101	4/2018
12/12/2018		Acquisto n° 2 conf. da 5 L. di sapone per le mani+2 conf.da 5 L. sapone per lavaggio Vetrerie+n° 3 conf. da 100 guanti al Lattice monouso per ogni misura S-M-L per il Dip.to di MT		CASSA	-47,19	20DA	38101	4/2018
12/12/2018		Acqwuisto di 1 Dymo Label Writer 450 + nastro etichette per stampa etichettature per campioni di R.I.		CASSA	-87,86	20DA	38101	4/2018
13/12/2018		acquisto 2 toner compatibili per fotocopiatore Konica Minolt Bizhub 350		CASSA	-50,00	20DA	38101	4/2018
13/12/2018		Acquisto materiale vario di cancelleria (vedi allegato di Pisani s.r.l.- Potenza)		CASSA	-156,62	20DA	38101	4/2018
13/12/2018		Acquisto 6 cartelle con anelli e clips dorso 10+3 conf. da 50 fogli trasparenti forati-2 conf. da 50 cartelle a 3 lembi		CASSA	-54,01	20DA	38101	4/2018
13/12/2018		Prelievo di ¿ 0,25 da Banca a Cassa con operazione di prelievo presso BPB Agenzia di Matera n° 15341528007 del 13.12.2018	-0,25		0,25	20DA	38101	4/2018
13/12/2018		Acquisto n° 2 conf. da guanti al nitrile per le 3 misure L-XL-S per Uff. S.R.		CASSA	-33,01	20DA	38101	4/2018
13/12/2018		Prelievo di ¿ 426,00 da Banca a Cassa con Assegno n° 0029547350-01 del 13.12.2018	-426,00		426,00	20DA	38101	4/2018
13/12/2018		Acquisto 2 conf. da 5 L. di alcool metilico+5 conf. da 1 L. di Amuchina+5 conf. da 1 L. di Lisoform per Uff. Lab. Microbiologia		CASSA	-62,98	20DA	38101	4/2018

LIBRO DI CASSA

ARPAB **DAL 01/01/2018 AL 31/12/2018**

Data Registr.	Buono n.	Descrizione	Entrata Uscita Banca	Modalità di pagamento	Entrata Uscita Cassa	Ufficio	Capitolo	Trimestre di riferimento
		Totali						
		PAGAMENTI EFFETTUATI	4.380,62	0,00	4.380,62			
		SALDI FINALI	0,00	0,00	0,00			

ARPAB

Rendiconto delle spese dell'Economo Cassiere

ESERCIZIO 2018

(dal 01/01/2018 al 31/12/2018)

Riepilogo degli accrediti/restituzioni		
Data	Descrizione	Importo
22/01/2018	Dotazione iniziale di cassa per il CRM - Mandato N°201800058 del 19.01.2018 (Det. 47/2018)	1.000,00
12/04/2018	Reintegro cassa economale CRM - 1°periodo 2018 - Mandato n. 201800538 del 10/04/2018 - Determina n.272/2018	996,33
04/07/2018	Reintegro cassa economale CRM - II° periodo 2018 - Mandato n.201801025 del 4/07/2018 - Determina 593/2018	996,46
12/10/2018	Reintegro cassa economale CRM - III° PERIODO 2018 - Mandato n.201801648 del 9.10.2018 - Determina n.955/2018	767,27
Totale degli accrediti/restituzioni		3.760,06
Totale generale spese sostenute		3.760,06
Disponibilita'		0,00

Progressivo delle spese sostenute	
Capitolo	Importo
33019	3.760,06
Totale spese	3.760,06

Riepilogo delle somme relative al trimestre		
Capitolo	Importo	
33019	ALTRE SPESE CORRENTI PER CRM	3.760,06
Totale		3.760,06

Rendiconto delle spese sostenute dall'Economo cassiere nell'anno 2018 ai sensi del vigente regolamento di economato.

CENTRO RICERCHE DI METAPONTO A.R.P.A.B.

Il cassiere dipartimentale

Angelo Dichio

ARPAB DAL 01/01/2018 AL 31/12/2018

Data Registr.	Buono n.	Descrizione	Entrata Uscita Banca	Modalita' di pagamento	Entrata Uscita Cassa	Ufficio	Capitolo	Trimestre di riferimento
		Totali						
RIPRESA SALDI PERIODO PRECEDENTE			0,00		0,00			
22/01/2018		Dotazione iniziale di cassa per il CRM - Mandato N°201800058 del 19.01.2018 (Det. 47/2018)	1.000,00			30CM		1/2018
30/01/2018		Prelevamento per fabbisogno cassa CRM	-500,00		500,00	30CM		1/2018
06/02/2018		Raccomandata n.14531740513-3 indirizzata a "Uffico Prov. Lavoro di Catania" - verifica requisiti previsti dal D.Lgs. 50/2016		CASSA	-5,95	30CM	33019	1/2018
12/02/2018		Spedizione campioni con sedimenti liofilizzati ad ISPRA di Chioggia (VE)		CASSA	-14,00	30CM	33019	1/2018
16/02/2018		Acquisto modulo di memoria RAM 4GB DDR3 CORSAIR per PC in uso D.ssa Bochicchio		CASSA	-50,00	30CM	33019	1/2018
23/02/2018		Spese postali per invio documenti relativi al Rinnovo Assemblea FASCHIM		CASSA	-4,00	30CM	33019	1/2018
07/03/2018		Acquisto n,4 cartucce per Becco Bunsen Labogaz 470 Plus		CASSA	-44,60	30CM	33019	1/2018
07/03/2018		Acquisto n.1 Becco Bunsen Labogaz 470 per attività di laboratorio		CASSA	-61,98	30CM	33019	1/2018
09/03/2018		Copie n.8 chiavi sala riunioni primo piano predisposta con dispositivi per videoconferenze		CASSA	-14,00	30CM	33019	1/2018
15/03/2018		Prelevamento per fabbisogno cassa CRM	-500,00		500,00	30CM		1/2018
20/03/2018		Spedizione campioni all'ISPRA di Chioggia		CASSA	-18,00	30CM	33019	1/2018
20/03/2018		Acquisto dispositivi di protezione individuale come da ric. fisc. n.1 del 20/03/18		CASSA	-135,40	30CM	33019	1/2018
22/03/2018		Acquisto urgente n.60 risme di Carta Bianca formato A4 + n.1 toner per stampante SAMSUNG A2020		CASSA	-200,00	30CM	33019	1/2018
22/03/2018		Acquisto n.12 raccoglitori D8		CASSA	-39,48	30CM	33019	1/2018
23/03/2018		Acquisto norme tecniche ASTM D8001: determination of total nitrogen and phosphorus using ion Chromatography		CASSA	-59,41	30CM	33019	1/2018
29/03/2018		Acquisto n.2 tastiere per Tab Lenovo Yoga pro 10.1		CASSA	-120,00	30CM	33019	1/2018
29/03/2018		Acquisto n,4 cartucce compatibili HP (CF400X nero, CF401X ciano, CF402X giallo, CF403X magenta)		CASSA	-159,60	30CM	33019	1/2018
30/03/2018		Telo Nilox per videoproiettore		CASSA	-69,91	30CM	33019	1/2018
12/04/2018		Reintegro cassa economale CRM - 1°periodo 2018 - Mandato n. 201800538 del 10/04/2018 - Determina n.272/2018	996,33					2/2018

ARPAB DAL 01/01/2018 AL 31/12/2018

Data Registr.	Buono n.	Descrizione	Entrata Uscita Banca	Modalita' di pagamento	Entrata Uscita Cassa	Ufficio	Capitolo	Trimestre di riferimento
		Totali						
24/04/2018		Spedizione campioni di sedimento ad ISPRA di CHIOGGIA (VE)		CASSA	-30,00	30CM	33019	2/2018
24/04/2018		Acquisto carburante per auto Targata FJ427XV causa chiusura distributore di Pisticci Scalo		CASSA	-10,00	30CM	33019	2/2018
24/04/2018		Prelevamento somme per fabbisogno cassa CRM.	-500,00		500,00			2/2018
24/04/2018		Spese bollettino postale - MUD 2018		CASSA	-1,50	30CM	33019	2/2018
24/04/2018		Acquisto n.13 vaschette di plastica di varie dimensioni per selezione organismi macrobentonici		CASSA	-45,61	30CM	33019	2/2018
24/04/2018		Diritti C.C.I.A.A. per dichiarazione MUD SEMPLICIFATO 2018 (dati 2017) - CRM		CASSA	-15,00	30CM	33019	2/2018
27/04/2018		Contributo SISTRI ANNO 2018 - TESORERIA DI ROMA SUCC. MIN. AMBIENTE		CASSA	-180,00	30CM	33019	2/2018
27/04/2018		Spese postali su Bollettino SISTRI 2018		CASSA	-1,50	30CM	33019	2/2018
30/05/2018		Prelevamento per fabbisogno cassa CRM.	-496,33		496,33			2/2018
30/05/2018		Materiali elettrici (condensatori di rifasamento, neon, nastro isolante) per riparazione cappa chimica e sostituzione luci esauste		CASSA	-49,09	30CM	33019	2/2018
30/05/2018		Cartellonistica stradale completa di staffe + montaggio - indicatori stradali CRM		CASSA	-240,00	30CM	33019	2/2018
30/05/2018		Acquisto batteria muletto THOMAS		CASSA	-130,00	30CM	33019	2/2018
04/06/2018		Spedizione campioni ad ISPRA - CHIOGGIA (VE) - (Rif. d.ssa BERTO)		CASSA	-15,00	30CM	33019	2/2018
07/06/2018		Acquisto acqua demineralizzata per analisi di laboratorio		CASSA	-18,06	30CM	33019	2/2018
08/06/2018		Rimborso pedaggio autostradale x trasferta presso Istituto Zooprofilattico di Teramo		CASSA	-40,80	30CM	33019	2/2018
30/06/2018		Acquisto n.1 Frigorifero doppia porta "SAN GIRORGIO" per conservazione alimenti e bevande		CASSA	-219,90	30CM	33019	2/2018
04/07/2018		Reintegro cassa economale CRM - II° periodo 2018 - Mandato n.201801025 del 4/07/2018 - Determina 593/2018	996,46					3/2018
03/08/2018		Prelevamento somme per fabbisogno cassa CRM.	-500,00		500,00			3/2018
24/08/2018		Acquisto urgente di barattoli, vaschette in alluminio, alcool denaturato per attività di laboratorio		CASSA	-207,00	30CM	33019	3/2018

ARPAB DAL 01/01/2018 AL 31/12/2018

Data Registr.	Buono n.	Descrizione	Entrata Uscita Banca	Modalita' di pagamento	Entrata Uscita Cassa	Ufficio	Capitolo	Trimestre di riferimento
		Totali						
24/08/2018		Duplicazione n. 4 chiavi ufficio/ cancello/ chiusura armadi e acquisto di n.3 lucchetti		CASSA	-15,00	30CM	33019	3/2018
24/08/2018		Acquisto n.2 cinghie di trasmissione per compressore ad aria compressa.		CASSA	-35,00	30CM	33019	3/2018
24/08/2018		Acquisto n. 2 neon circolari per lente d'ingrandimento - Laboratorio di Ecotossicologia		CASSA	-11,20	30CM	33019	3/2018
27/08/2018		Acquisto n.13 confezioni di acqua oligominerale per analisi THM		CASSA	-36,27	30CM	33019	3/2018
28/08/2018		Duplicazione chiavi da destinarsi al personale impegnato nei campionamenti		CASSA	-4,20	30CM	33019	3/2018
13/09/2018		Acquisto urgente di materiale elettrico (multiprese, cavi, adattatori ecc.) per ricollocazione apparecchiature lab. ecotossicologia		CASSA	-90,00	30CM	33019	3/2018
14/09/2018		Spese postali per spedizione campioni all'ISPRA di Chioggia (VE)		CASSA	-2,60	30CM	33019	3/2018
14/09/2018		Prelevamento per fabbisogno cassa CRM	-496,46		496,46			3/2018
17/09/2018		Acquisto n.2 sonde ad alta temperatura per riparazione muffola presso lab. di spettrometria.		CASSA	-52,00	30CM	33019	3/2018
18/09/2018		Acquisto n.1 lucchetto per magazzino di cancelleria e n.1 serratura per deposito di laboratorio.		CASSA	-16,00	30CM	33019	3/2018
29/09/2018		Acquisto n.10 fischietti fox40 115dB per il personale addetto all'emergenza.		CASSA	-90,00	30CM	33019	3/2018
29/09/2018		Acquisto n.3 libri per approfondimenti professionali su tematiche d'interesse del CRM - a) Codice ambientale b) Testo unico con norme di prevenzione incendi c) Il punto lavoro - sistema frizzera24.		CASSA	-130,00	30CM	33019	3/2018
29/09/2018		Acquisto scaffali di metallo mis. 40x100x200 da destinarsi per laboratorio di ecotossicologia.		CASSA	-78,00	30CM	33019	3/2018
05/10/2018		Acquisto urgente di materiali di cancelleria da destinarsi ad attività progettuali e piccola disponibilità di magazzino		CASSA	-224,00	30CM	33019	4/2018
12/10/2018		Reintegro cassa economale CRM - III° PERIODO 2018 - Mandato n.201801648 del 9.10.2018 - Determina n.955/2018	767,27					4/2018

ARPAB **DAL 01/01/2018 AL 31/12/2018**

Data Registr.	Buono n.	Descrizione	Entrata Uscita Banca	Modalita' di pagamento	Entrata Uscita Cassa	Ufficio	Capitolo	Trimestre di riferimento
		Totali						
06/11/2018		Prelevamento somme per fabbisogno cassa CRM.	-500,00		500,00			4/2018
07/11/2018		Acquisto n.5 pacchi di guanti monouso in nitrile microruvidi - Alta protezione, per attività di laboratorio.		CASSA	-35,00	30CM	33019	4/2018
07/11/2018		Rifornimento di ¿ 10,00 +10,00 ad auto az. targata FJ431XV, per assenza di gasolio sufficiente a raggiungere il distributore Q8 lungo il percorso effettuato in data 29.10.18 dal conducente Faliero.		CASSA	-20,00	30CM	33019	4/2018
07/11/2018		Acquisto materiale elettrico (n.1 interruttore salvamotore, n.50 starter e n.1 multipresa) per riparazioni urgenti c/o i laboratori CRM.		CASSA	-56,08	30CM	33019	4/2018
07/11/2018		Acquisto materiali per riparazioni urgenti (pezzi N.4 silicone trasparente, n.1 schiuma poliretanica, n.2 spray sbloccante, n.4 spine volanti e varie)		CASSA	-48,76	30CM	33019	4/2018
07/11/2018		Acquisto urgente n. 3 scale da 4 gradini cad. "Easy step" Maurer. da utilizzare in celle frigo CRM.		CASSA	-105,00	30CM	33019	4/2018
07/11/2018		Rifornimento auto aziendale JEEP RENEGADE targata FJ431XV, perchè impossibilitato a rifornirsi ad un distributore Q8 sulla tratta SA - RC, altezza Pizzo Calabro in data 26/10/2018.		CASSA	-30,00	30CM	33019	4/2018
07/11/2018		Acquisto uregente di n.4 confezioni da 12 rotoli di carta igienica minijumbo special 186 ml		CASSA	-121,00	30CM	33019	4/2018
14/11/2018		Acquisto raccordi per riparazione urgente linea aria del GL-FID		CASSA	-24,90	30CM	33019	4/2018
19/11/2018		Spese postali Racc. n.448669-1 per spedizione campioni per analisi isotopi - ISPRA di Chioggia (VE).		CASSA	-11,05	30CM	33019	4/2018
23/11/2018		Prelevamento somme per fabbisogno cassa CRM.	-267,27		267,27			4/2018
05/12/2018		Acquisto urgente di contenitori di vetro con capsula, per stoccaggio campioni + n.2 rotoli in alluminio da 150 m		CASSA	-128,50	30CM	33019	4/2018
12/12/2018		Acquisto pubblicazioni de "Il Sole 24ore" su appalti pubblici, n.10 x ¿ 9,90 cadauno.		CASSA	-99,00	30CM	33019	4/2018
14/12/2018		Acquisto urgente di materiale vario di cancelleria.		CASSA	-96,71	30CM	33019	4/2018

ARPA
BASILICATA
Agenzia Regionale per la Protezione dell'Ambiente della Basilicata

Prot. n. 6599 del 20.04.18

Pagano 20/4

VERBALE DEL REVISORE UNICO DEI CONTI N.8/2018

L'anno 2018 il giorno 20 del mese di aprile alle ore 10,30 si è riunito, presso la sede dell'Agenzia Regionale per la Protezione dell'Ambiente della Regione Basilicata, sita in via della Fisica 18, il Revisore Unico dei Conti dell'Arpa Basilicata, giusta nomina del Presidente del Consiglio Regionale della Basilicata prot. n. 4755 del 27 aprile 2017 e Delibera del Direttore Generale n. 88 del 16 febbraio 2016, con all'ordine del giorno:

1) Verifica di cassa al 30/03/2018;
2) Verifica di cassa economale delle U.O. Dipartimentali di Potenza, Matera e Metaponto al 31 marzo 2018;
3) Varie ed eventuali.

Verifica trimestrale di cassa

Relativamente al primo punto posto all'ordine del giorno, a seguito della trasmissione in data odierna a mezzo PEC da parte della Direzione Amministrativa della seguente documentazione:

- Saldo Tesoreria al 30/03/2018;
- Rendiconto Tesoriere al 30/03/ 2018;
- Determinazione Direttoriale n. 240/2018 del 28/03/2018;
- Determinazione Direttoriale n. 272/2018 del 10/04/2018;
- Determinazione Direttoriale n. 286/2018 del 17/04/2018;

Il Revisore Unico

Premesso che:

- il servizio di tesoreria è stato affidato alla Banca Popolare di Bari fino al 30/10/2017 in base ad apposita convenzione deliberata del Direttore n.152 del 23.04.2017;
- che il predetto servizio, con Deliberazione del Direttore Generale n.381 del 22/11/2017, è stato esteso al 30/04/2018;

Attesta quanto segue:

- che il saldo di cassa di fatto della Tesoreria alla data del 30/03/2018 risultante dal rendiconto di cassa (allegato al presente verbale) è di € 9.127.996,48 ed è determinato da:

Saldo di cassa al 1/01/2018	€ 11.464.407,57
Riscossioni	€ 839.755,87

Pagamenti	€ 3.176.166,96
Totale	**€ 9.127.996,48**

- che il saldo di diritto sulla base delle scritture contabili dell'Ente alla stessa data di riferimento è il seguente:

Saldo di cassa al 1/1/2018	€ 11.464.407,57
Reversali emesse	€ 631.064,09
Mandati emessi	€ 2.955.222,85
Saldo	€ 9.140.248,81
Differenza fra saldo di fatto e saldo di diritto	**€ 12.252,33**

- che la conciliazione tra il saldo di diritto e il saldo di fatto è determinata dai seguenti elementi:

Reversali non riscosse	€ 31.922,26 -
Riscossioni senza reversale	€ 240.614,04+
Mandati non pagati	€ 183.554,27+
Pagamenti senza mandato	€ 404.498,38-
Differenza fra saldo di fatto e saldo di diritto	**€ 12.252,33**

- che la gestione del servizio è stata effettuata nel rispetto della convenzione del servizio;
- che si è provveduto alla verifica a campione del mandato n.201800376 del 14/03/2018 rilevando che il pagamento è stato eseguito nel rispetto della legge e secondo le indicazioni fornite dall'Ente;
- che l'Ente non ha utilizzato l'anticipazione di cassa.

Verbale della verifica di cassa delle gestioni degli agenti contabili

A questo punto si passa alla trattazione del secondo punto all'ordine del giorno.

A seguito della ricezione della relativa documentazione,

Il Revisore Unico

Premesso che

- presa d'atto della scadenza degli incarichi di PP.OO. Nomina economo e cassieri dipartimentali, istituito con regolamento deliberato con delibera del Direttore n. 186 del 25.10.2011;

Vista

- la delibera del Direttore n. 33 del 22.01.2016 contenente il "Regolamento per la disciplina degli agenti contabili interni: servizi di economato, inventario, approvato con deliberazione n. 231 del 22.12.2010 e n. 69 del 14.03.2013– modifiche";

- la nota prot. 0000466 del 17.01.2012, dove si chiedeva alla Banca Popolare di Bari l'apertura di n. 3 c/c a nome dei dipartimenti provinciali di Potenza e Matera, oltre che del Centro Ricerche di Metaponto con n. di conto
Potenza – IT65A0542404201000000153358
Metaponto – IT70I0542416101000000157237
Matera – IT93B0542416101000000156901

Considerato

- che la gestione della cassa dipartimentale interna è stata affidata ai seguenti cassieri:

Ufficio Cassa Dipartimento di Potenza	Rag. Gerardo Dapoto;
Ufficio Cassa Dipartimento di Matera	P.I. Leonardantonio Faliero;
Ufficio Cassa Dipartimento di Metaponto	Dott. Angelo Dichio.

ed è regolamentata con atto deliberato dal Direttore n. 186 del 25.10.2011, relativamente ai cassieri dei Dipartimenti di Potenza e Matera e delibera n. 117 del 22 aprile 2013 relativamente al cassiere del Centro Ricerche di Metaponto;

Attesta quanto segue:

Si procede alla verifica e al controllo delle risultanze contabili della cassa economato delle varie U.O. Dipartimentali:

Potenza – Cassiere Rag. Gerardo Dapoto
Le risultanze contabili della cassa economale per il periodo dal 1/01/2018 al 13/04/2018 – rendiconto n.1 ammontano ad € 770,74, come da determinazione direttoriale n. 286 del 17/04/2018.
Il saldo di cassa al 13/04/2018 è di € 729,26 con spese documentate, rendicontate ed approvate con la determinazione su menzionata.
Il Revisore procede alla verifica a campione dei giustificativi di spesa rendicontati. In particolare, si procede alla verifica dello scontrino fiscale n. 32 del 28 marzo 2018 dell'importo di euro 42,50 relativo all'acquisto di un registro protocollo campioni da 300 pagine, regolarmente quietanzato.

Matera – Cassiere P.I. Leonardantonio Faliero
Le risultanze contabili della cassa economale per il periodo dal 1/01/2018 al 24/03/2018 – rendiconto n.1 ammontano ad € 970,09, approvato con determinazione direttoriale n.240 del 28/03/2018.
Il saldo di cassa al 28/03/2018 è di € 29,91 con spese documentate, rendicontate ed approvate con la determinazione su menzionata.
Il Revisore procede alla verifica a campione dei giustificativi di spesa rendicontati. In particolare si procede alla verifica dello scontrino fiscale n. 4 del 12 febbraio 2018 di euro 69,00 relativo all'acquisto del router 4 Giga wifi per la segreteria della direzione per le videoconferenze, regolarmente quietanzata.

Metaponto – Cassiere Dott. Angelo Dichio

ARPA
BASILICATA

Le risultanze contabili della cassa economale per il periodo dal 1/01/2018 al 31/03/2018 – rendiconto n.1 ammontano ad € 996,33 approvato con determinazione direttoriale n.272 del 10/04/2018.
Il saldo di cassa al 31/03/2018 è di € 3,67 con spese documentate, rendicontate ed approvate con la delibera su menzionata.

Il Revisore Unico, terminata la propria verifica alle ore 13.00,

Dispone

la trasmissione a mezzo PEC di copia del presente verbale:
- Al protocollo dell'Ente;
- al Direttore Generale;
- al Direttore Amministrativo;
- alla Dott.ssa Monia Pagano;
- ai Responsabili cassieri dei Dipartimenti di Potenza, Matera e Metaponto;
- all'Istituto Tesoriere.

Potenza, 20 aprile 2018

Il Revisore Unico dei Conti
Dott. Prof. Donato Madaro

Ente : A.R.P.A.B. POTENZA
Cod. Ente : 44

RENDICONTO DI CASSA AL 30/03/2018

Fondo di cassa esercizi precedenti			Euro	11.464.407,57
-Reversali emesse	Euro	631.064,09		
-Reversali incassate			Euro	599.141,83
-Reversali da incassare	Euro	31.922,26		
-Esazioni senza reversali	Euro	240.614,04		
di cui:				
-Incassi in assenza di reversali			Euro	240.614,04
-Utilizzo Anticipazione			Euro	0,00
		Totale entrate	Euro	839.755,87
-Mandati emessi	Euro	2.955.222,85		
-Mandati pagati			Euro	2.771.668,58
-Mandati da pagare	Euro	183.554,27		
-Pagamenti senza mandati	Euro	404.498,38		
di cui:				
-Pagamenti in assenza di mandati			Euro	404.498,38
-Ripiano Anticipazione			Euro	0,00
		Totale uscite	Euro	3.176.166,96
SALDO DI CASSA AL 30/03/2018			Euro	9.127.996,48
		Saldo di cassa (rendiconto)	Euro	9.127.996,48
Saldo c/c 01/130/261	Euro	9.127.996,48		
movimentazione del giorno 30/03/2018	Euro	0,00		
rettifica *3	Euro			
	Euro			
	Euro			
	Euro			
- Saldo rettificato c/ Bank.It.	Euro	9.127.996,48		
- SALDO DI CASSA RICONCILIATO			Euro	9.127.996,48
Di cui: - fondi vincolati	Euro	91.527,19		
- pignoramenti	Euro			
	Euro			
fido	Euro	0,00		
vincoli utilizzati	Euro	0,00		
anticip.utilizz.(saldo c/c n.)	Euro	0,00		

Potenza, 04/04/2018

BANCA POPOLARE DI BARI
Ufficio Enti e Tesoreria

Rendiconto di cassa al 30/03/2018

ENTE 44 A.R.P.A.B. POTENZA ESERCIZIO 2018 N.Conto 01 130 261

FONDO DI CASSA ESERCIZI FINANZIARI PRECEDENTI 11.464.407,57

REVERSALI EMESSE		631.064,09	
REVERSALI DA INCASSARE	(*)	31.922,26	
REVERSALI INCASSATE			599.141,83
ESAZIONI SENZA REVERSALI	(*)		240.614,04
REVERSALI SOSPESE			0,00
TOTALE ENTRATE			839.755,87
MANDATI EMESSI		2.955.222,85	
MANDATI DA PAGARE	(*)	183.554,27	
MANDATI PAGATI			2.771.668,58
PAGAMENTI SENZA MANDATI	(*)		404.498,38
MANDATI SOSPESI			0,00
TOTALE USCITE			3.176.166,96

SALDO DI CONTABILITA'	AL	30/03/2018	9.291.880,82	A VS/ CREDITO
SALDO DI CASSA	AL	30/03/2018	9.127.996,48	A VS/ CREDITO
SALDO DI DIRITTO	AL	30/03/2018	8.944.442,21	A VS/ CREDITO

DES 047 BANCA POPOLARE DI BARI 130 FILIALE ENTI
RIF 30/03/18 * * *

DES 47 BANCA POPOLARE DI BARI 130 GESTIONE TESORERIE ENTI
RIF 30/03/18 * * *

DES 047 BANCA POPOLARE DI BARI 130 FILIALE ENTI
RIF 30/03/18 * * *

DES 47 BANCA POPOLARE DI BARI 130 GESTIONE TESORERIE ENTI
RIF 30/03/18 * * *

Lista Movimenti

130 00000261 A.R.P.A.B. - AGENZIA REGIONALE PER LA

Iban IT61 K054 2404 2970 0000 0000 261 Coordinate Bic BPBAIT3B

Movimenti dal 29/03/2018 al 30/03/2018 Saldo contabile al 29/03/2018 9.150.288,75

Data	Valuta	Importo	Causale	Codice e Descrizione	N. Oper.
29/03	29/03/18	-4.000,77	4M	MANDATO A.R.P.A.B. POTENZA 00004370000001	9493288803
29/03	29/03/18	-290,00	4M	MANDATO A.R.P.A.B. POTENZA 00004380000001	9493388803
29/03	29/03/18	-230,00	4M	MANDATO A.R.P.A.B. POTENZA 00004390000001	9493488803
29/03	29/03/18	-263,00	4M	MANDATO A.R.P.A.B. POTENZA 00004400000001	9493588803
29/03	29/03/18	-298,00	4M	MANDATO A.R.P.A.B. POTENZA 00004410000001	9493688803
29/03	29/03/18	-154,68	4M	MANDATO A.R.P.A.B. POTENZA 00004420000001	9493788803
29/03	29/03/18	-328,10	4M	MANDATO A.R.P.A.B. POTENZA 00004430000001	9493888803
29/03	29/03/18	-213,19	4M	MANDATO A.R.P.A.B. POTENZA 00004440000001	9493988803
29/03	29/03/18	-325,02	4M	MANDATO A.R.P.A.B. POTENZA 00004450000001	9494188803
29/03	29/03/18	-12,75	4M	MANDATO A.R.P.A.B. POTENZA 00004460000001	9494288803
29/03	29/03/18	-289,61	4M	MANDATO A.R.P.A.B. POTENZA 00004470000001	9494388803
29/03	29/03/18	-289,61	4M	MANDATO A.R.P.A.B. POTENZA 00004480000001	9494488803
29/03	29/03/18	-1.421,70	4M	MANDATO A.R.P.A.B. POTENZA 00004490000001	9494588803
29/03	29/03/18	-952,95	4M	MANDATO A.R.P.A.B. POTENZA 00004500000001	9494688803
29/03	29/03/18	-1.940,32	4M	MANDATO A.R.P.A.B. POTENZA 00004510000001	9494788803
29/03	29/03/18	-21,66	4M	MANDATO A.R.P.A.B. POTENZA 00004520000001	9494888803
29/03	29/03/18	-1.026,30	4M	MANDATO A.R.P.A.B. POTENZA 00004530000001	9494988803
29/03	29/03/18	-2.329,37	4M	MANDATO A.R.P.A.B. POTENZA 00004540000001	9495088803
29/03	29/03/18	-154,58	4M	MANDATO A.R.P.A.B. POTENZA 00004550000001	9495188803
29/03	29/03/18	-148,16	4M	MANDATO A.R.P.A.B. POTENZA 00004560000001	9495388803
29/03	29/03/18	-281,55	4M	MANDATO A.R.P.A.B. POTENZA 00004570000001	9495488803
29/03	29/03/18	-67,14	4M	MANDATO A.R.P.A.B. POTENZA 00004580000001	9495588803
29/03	29/03/18	-5.153,68	4M	MANDATO A.R.P.A.B. POTENZA 00004590000001	9495788803
29/03	29/03/18	-2.098,63	4M	MANDATO A.R.P.A.B. POTENZA 00004600000001	9495888803
30/03	30/03/18	-1,50	4M	MANDATO INTEGRAZIONE FT 338428 DEL 021216 PPTT	21023413004

LIBRO DI CASSA

ARPAB — DAL 01/01/2018 AL 13/04/2018

Data Registr.	Buono n.	Descrizione	Entrata Uscita Banca	Modalita' di pagamento	Entrata Uscita Cassa	Ufficio	Capitolo	Trimestre di riferimento
		Totali						
RIPRESA SALDI PERIODO PRECEDENTE			0,00	0,00		0,00		
02/02/2018		Prelievo da Banca della 1^ Anticipazione 2018 (Mandato n. 56 del 19/01/2018)	-1.500,00			1.500,00	20	38001	1/2018
05/02/2018		Rimborso S.F. 40 a Rocco Marino per acquisto hard disk esterno per Ufficio Aria Dip PZ		CASSA		-69,99	30AP	38001	1/2018
09/02/2018		Rimborso S.F. 43 a Postiglione Luciano per acquisto batterie per alimentatore PC Ufficio Contabilità		CASSA		-15,00	20CB	38001	1/2018
12/02/2018		Rimborso S.F. 0009 a Cornela Genovese per acquisto lampada per lavagnetta luminosa Ufficio Microbiologia PZ		CASSA		-2,50	30LM	38001	1/2018
22/02/2018		RIMBORSO SPESE CARBURANTI ANTICIPATE SIG. TADDONIO GIUSEPPE PER MISSIONE A GUARDIA PERTIC.		CASSA		-60,00	30AP	38001	1/2018
15/03/2018		Rimborso spese per acquisto marca da bollo e contributi unificati per appello a sentenza n. 1017/2017.		CASSA		-204,50	20LE	38001	1/2018
16/03/2018		Rimborso spese anticipate per acquistomarca da bollo e contributi unificati per appello a sentenza Trib.Lavoro n. 1052/2017.		CASSA		-204,50	20LE	38001	1/2018
21/03/2018		Rimborso spese anticipate per acquisto multipresa/adattatore per sistemaz. PC MACELLARO c/o Nuova Sede ARPAB		CASSA		-5,99	20GP	38001	1/2018
29/03/2018		Fornitura di n. 1 Pen Drive da 16 GB per archiviazione dell Ufficio Contabilità Rag. Dapoto		CASSA		-11,50	20CB	38001	1/2018
29/03/2018		Realizzazione di 8 copie di planimetrie mediante Plotter della Nuova Sede Dip Matera		CASSA		-74,80	20	38001	1/2018
29/03/2018		Realizzazione Poster con Logo Vettoriale per Nuova Sede Dip Matera		CASSA		-17,80	10	38001	1/2018
29/03/2018		Fornitura di n. 4 copie di chiavi per archivio Ufficio Personale c/o Nuova sede in Via della Chimica		CASSA		-12,00	20GP	38001	1/2018
29/03/2018		Acquisto di n. 1 registro protocollo da 300 pagine per registrazione campioni in arrivo Uff Suolo e Rifiuti Dip Potenza		CASSA		-42,50	10SP	38001	1/2018
09/04/2018		Acquisto di n. 4 confez,. di acqua minerale "S.Anna" per strumentaz. analitica Lab.Strumentale		CASSA		-20,16	30LS	38001	2/2018
11/04/2018		Acquisto batteria YAMAHA per UPS collegato al PC Rag. Dapoto		CASSA		-9,50	20CB	38001	2/2018
PAGAMENTI EFFETTUATI			770,74	0,00		770,74			

LIBRO DI CASSA

ARPAB DAL 01/01/2018 AL 13/04/2018

Data Registr.	Buono n.	Descrizione	Totali	Entrata Uscita Banca	Modalita' di pagamento	Entrata Uscita Cassa	Ufficio	Capitolo	Trimestre di riferimento
		SALDI FINALI	-770,74	-1.500,00		729,26			

Lista Movimenti

130 00000261 A.R.P.A.B. - AGENZIA REGIONALE PER LA

Iban IT61 K054 2404 2970 0000 0000 261 Coordinate Bic BPBAIT3B

Data	Valuta	Importo	Causale Codice e Descrizione	N. Oper.
			P.P.PAGAMENTO 0000048 PROGR. N. 0000000	

Saldo contabile dopo le sopraelencate scritture EURO : 9.127.996,48

DES 047 BANCA POPOLARE DI BARI 130 FILIALE ENTI
RIF 30/03/18 . . . . . 30/03/18

Ente: 44 A.R.P.A.B. POTENZA Divisa : EUR
Conto: A.R.P.A.B. Fidi: Impegni: Esercizio Fido: 2016

	Dare	Avere	Saldo	Somme svincolate	Vincoli utilizzati
Generale	3.176.181,37	12.304.177,85	9.127.996,48		
di cui Vincoli	0,00	91.527,19	91.527,19		

Rif. Descrizione

FONDI CASSA DEPOSITI E PRE	0,00	0,00			
PIGN. ECOSUD SRL	0,00	91.527,19	91.527,19		

Incassi non maturati (liberi/vincoli)

Agenzia Regionale per la Protezione dell'Ambiente della Basilicata

ARPA

Il TESORIERE REGIONALE : Banca Popolare di Bari

Pagherà la somma di Euro 199,10

Centonovantanove/10

Mandato di Pagamento	201800376	1	/	1
Esercizio	2018			
Gestione	Residui			
Capitolo	U60001			
Missione.Programma.Titolo	09.08.1			
Piano Conti Finanziario	U.1.03.01.02.999			

Totale Importo Lordo	Totale Irpef	Totale Altre Ritenute	Vincolo a Reversali	Netto a Pagare
199,10	0,00	35,90	35,90	163,20

Reversali Collegate: 201800237

COPIA PRO-FORMA AD USO INTERNO

Per
innotec liq. fatt. n. 161/pa/2018 del 2/03/2018 per forniture urgenti lab microb. dip. pz

		Provvedimento	Numero	Data Esecutività
Impegno	201701238	DETERMINA	583	29/11/2017
Liquidazione	201800333	DETERMINA	192	12/03/2018

Ai Beneficiari di seguito riportati (1)

Dati Anagrafici	Lordo	Irpef	Bollo	Altre Ritenute	Totale Ritenute	Netto	Modalità Pagamento
Prog. 1 SIOPE Codice : 1443 CIG : Z7620CFF2A INNOTEC srl VIA PONTE NOVE LUCI, 10-85100 - POTENZA-PZ - P.I. 01081160762	199,10	0,00	Non Dovuto	35,90	35,90	163,20	BONIFICO BANCARIO E POSTALE C/C 010000000612 IBAN: IT35N0303204200010000000612 - - - - -
	Numero quietanza		Data quietanza				
Totale Pagina	199,10	0,00		35,90	35,90	163,20	

Potenza, 14/03/2018

Il Compilatore
NMOLINARO

IL DIRETTORE AMMINISTRATIVO
DOTT. RAFFAELE GIORDANO

DETERMINAZIONE DIRETTORIALE

ARPA

Direzione Amministrativa
20DA

STRUTTURA PROPONENTE COD.

N° 2018/D.00286 DEL 17/4/2018

Codice Unico di Progetto:

OGGETTO

Approvazione rendiconto della contabilità economato 1° periodo 2018 dal 01/01/2018 al 13/04/2018 del Dipartimento Provinciale di Potenza. Rimborso spese sostenute per € 770,74.

UFFICIO RAGIONERIA

PREIMPEGNI

Num. Preimpegno	Bilancio	Missione.Programma	Capitolo	Importo Euro

IMPEGNI

Num. Impegno	Bilancio	Missione. Programma	Capitolo	Importo Euro	Atto	Num. Prenotazione	Anno	Num. Impegno Perente
201800330	2018	09.08	U38001	€ 770,74	DET	201800470		

LIQUIDAZIONI

Num. Liquidazione	Bilancio	Missione. Programma	Capitolo	Importo Euro	Num. Impegno	Atto	Num. Atto	Data Atto
201800450	2018	09.08	U38001	€ 770,74	201800330	DET	00286	17/04/2018

VARIAZIONI/DISIMPEGNI/ECONOMIE

Num. Registrazione	Bilancio	Missione. Programma	Capitolo	Importo Euro	Num. Impegno	Atto	Num. Atto	Data Atto

ACCERTAMENTO

Importo da accertare

Note

Visto di regolarità contabile

IL COLLABORATORE Monia Pagano DATA 17/04/2018

IL DIRIGENTE Raffaele Giordano DATA 17/04/2018

Allegati N.:

Atto soggetto a pubblicazione ⊗ Integrale ○ Per oggetto ○ Per oggetto + Dispositivo

Constatato che si rende necessario approvare il predetto rendiconto e reintegrare al Cassiere del Dipartimento Provinciale di Potenza la somma complessiva di € 770,74 ;

Preso atto del parere favorevole del Direttore Amministrativo :

DETERMINA

- di approvare il rendiconto delle piccole e minute spese di economato relativo al primo periodo 2018 (dal 01.01.2018 al 13.04.2018) per un ammontare complessivo di € 770,74 presentato dal Cassiere del Dipartimento Provinciale di Potenza ;

- di impegnare per le motivazioni in premessa indicate, la somma di € 770,84 sul capitolo U38001 dell'Esercizio Provvisorio di Bilancio 2018 ;

- di disporre il reintegro di € 770,74 mediante l'emissione di idoneo mandato di pagamento in favore del Rag. Gerardo Dapoto, in qualità di Cassiere del Dipartimento Provinciale di Potenza sul relativo conto corrente bancario dedicato ;

- di trasmettere telematicamente copia del presente atto, ai sensi del D.Lgs. n. 33/2013 al Responsabile della Trasparenza e di Prevenzione della Corruzione, dott.ssa Anna Cammarota, per quanto di competenza;

Il presente atto non è soggetto al controllo ed è immediatamente esecutivo.

L'ISTRUTTORE Gerardo Dapoto IL DIRIGENTE Raffaele Giordano

Il presente atto è firmato con firma digitale certificata. Tutti gli atti ai quali è fatto riferimento nella premessa e nel dispositivo del presente sono depositati presso la struttura proponente, che ne curerà la conservazione nei termini di legge.

Elenco Firme del provvedimento n. 2018/D.00286 del 17/04/2018

Numero Certificato: 548C3E7961859CDB159C094ED42F27F3

Rilasciato a: dnQualifier=12947393, SN=Dapoto, G=Gerardo, SERIALNUMBER=IT:DPTGRD59C13G942U, CN=Dapoto Gerardo, O=non presente, C=IT

Valido da: 08/04/2014 02:00:00

fino a: 08/04/2020 01:59:59

documento firmato il : 17/04/2018

Numero Certificato: 2A286A344FF490FBA1C27D3D084D4023

Rilasciato a: dnQualifier=12496433, SN=GIORDANO, G=RAFFAELE, SERIALNUMBER=IT:GRDRFL68D29G942N, CN=GIORDANO RAFFAELE, O=non presente, C=IT

Valido da: 29/10/2013 01:00:00

fino a: 30/10/2019 00:59:59

documento firmato il : 17/04/2018

Numero Certificato: 2A0A47812C01C8A4D5A2EB530E59B33F

Rilasciato a: dnQualifier=16992677, SN=PAGANO, G=MONIA, SERIALNUMBER=IT:PGNMNO75R43G590P, CN=PAGANO MONIA, O=non presente, C=IT

Valido da: 13/06/2017 02:00:00

fino a: 14/06/2023 01:59:59

documento firmato il : 17/04/2018

Numero Certificato: 2A286A344FF490FBA1C27D3D084D4023

Rilasciato a: dnQualifier=12496433, SN=GIORDANO, G=RAFFAELE, SERIALNUMBER=IT:GRDRFL68D29G942N, CN=GIORDANO RAFFAELE, O=non presente, C=IT

Valido da: 29/10/2013 01:00:00

Liquidazione n° 201800450

Bilancio: 2018 - N° Impegno: 201800330 - UPB: 0201.04 - Capitolo: U38001

Denominazione	Cod.Fisc./Partita IVA	Sede	Pagamento	IBAN/Conto Corrente	C.I.G.	C.U.P.	Importo
ECONOMO-DAPOTO GERARDO	DPTGRD59C13G942U	C.DA VARCO D'IZZO,12 85100 POTENZA	BONIFICO BANCARIO E POSTALE	IT65A0542404201000000153358			770,74
				(Totale da liquidare: 770,74)		Totale Importi:	770,74

DETERMINAZIONE DIRETTORIALE

ARPA

Direzione Amministrativa
20DA

STRUTTURA PROPONENTE COD.

N° 2018/D.00240 DEL 28/3/2018

Codice Unico di Progetto:

OGGETTO

Approvazione Rendiconto della Contabilità Economato 1° Periodo Anno 2018 (dal 01.01.2018 al 24.03. 2018) dell'Arpa Basilicata Dipartimento Provinciale di Matera. - Rimborso spese sostenute per € 970,09. Agente Contabile: p.i. Leonardantonio FALIERO.

UFFICIO RAGIONERIA

PREIMPEGNI

Num. Preimpegno	Bilancio	Missione.Programma	Capitolo	Importo Euro

IMPEGNI

Num. Impegno	Bilancio	Missione. Programma	Capitolo	Importo Euro	Atto	Num. Prenotazione	Anno	Num. Impegno Perente
201800294	2018	09.08	U38101	€ 970,09	DET	201800426		

LIQUIDAZIONI

Num. Liquidazione	Bilancio	Missione. Programma	Capitolo	Importo Euro	Num. Impegno	Atto	Num. Atto	Data Atto

VARIAZIONI/DISIMPEGNI/ECONOMIE

Num. Registrazione	Bilancio	Missione. Programma	Capitolo	Importo Euro	Num. Impegno	Atto	Num. Atto	Data Atto

ACCERTAMENTO

Importo da accertare

Note

Visto di regolarità contabile

IL COLLABORATORE Gerardo Dapoto DATA 28/03/2018

IL DIRIGENTE Raffaele Giordano DATA 28/03/2018

Allegati N.:

Atto soggetto a pubblicazione ⊗ Integrale ○ Per oggetto ○ Per oggetto + Dispositivo

IL DIRETTORE AMMINISTRATIVO

Viste:

- la Legge della Regione Basilicata n. 37 del 14/09/2015, avente ad oggetto "Riforma dell'Agenzia per l'Ambiente della Basilicata (A.R.P.A.B.)";
- la DDG n.18 del 13.01.2016 di nomina del Direttore Amministrativo;
- la DDG n.47 del 27.01.2016 concernente "Attribuzioni e deleghe del Direttore Amministrativo";
- la DDG n.136 del 12.04.2017 concernente "Art. 23 Legge Regionale n. 37 del 14/09/2015. Delega all'adozione dei provvedimenti concernenti l'attività negoziale dell'Agenzia al Direttore Amministrativo, fino alla soglia di € 40.000,00";

Considerato che l'Agenzia è in Esercizio Provvisorio del Bilancio di Previsione per l'Esercizio Anno 2018 giusta DDG n. 422 del 29.12.2017 ai sensi dell'art. 2 L.R. n° 38 del 29.12.2017 (BUR n. 52 del 30.12.2017);

Richiamata:

- la Deliberazione n° 231 del 22.12.2010, ad oggetto "*Regolamento per la disciplina degli agenti contabili interni: Servizi di Economato – Inventario*", che testualmente recita: "*di nominare Cassiere del Dipartimento Provinciale di Matera il p.i. Leonardantonio Faliero, Responsabile della U.O. Amministrativa Dipartimentale, il quale avrà il compito di supporto all'Economo nella corretta gestione dei beni agenziali assegnati alla struttura di appartenenza*";
- la Deliberazione n° 186 del 25.10.2011, ad oggetto "*Presa d'atto scadenza degli incarichi di PP. OO. Nomina Economo e Cassieri Dipartimentali*", che testualmente recita: "*nelle more del conferimento degli incarichi di posizioni organizzative, di nominare in via espressa ed urgente .....omissis..... il p.i. Leonardantonio Faliero, già Responsabile di P.O. Amministrazione del Dipartimento Provinciale di Matera, quale Cassiere Dipartimentale della detta Struttura periferica, il quale avrà il compito di supporto all'Economo nella corretta gestione dei beni agenziali assegnati alla struttura di appartenenza*";
- la Deliberazione n° 69 del 14.03.2013, ad oggetto: "*Regolamento degli Agenti Contabili interni: Servizi di Economato-Inventario, approvato con Deliberazione n° 231 del 22.12.2010 – Modifica*", che modifica in parte lo stesso Regolamento di cui innanzi approvato dalla precitata Deliberazione;
- la Deliberazione n° 117 del 22.04.2013, ad oggetto: "*Apertura Cassa Economale e nomina del Cassiere presso il Centro Ricerche di Metaponto*" con la quale viene nominato Cassiere il dott. Angelo Dichio in servizio presso Arpa Basilicata - C.R.M.;
- la Deliberazione n° 33 del 22.01.2016, ad oggetto: "*Regolamento per la disciplina degli Agenti Contabili interni: Servizi di Economato – Inventario approvato con Deliberazione n° 231 del 22.12.2010 e n° 69 del 14.03.2013- Modifiche*" che modifica in parte il Regolamento per la disciplina degli Agenti Contabili interni;

- la Deliberazione n° 30 del 26.01.2017 ad oggetto: "*Disciplina anticipazioni somme agli Agenti Contabili del Dipartimento Provinciale di Potenza, del Dipartimento Provinciale di Matera e del Centro Ricerche di Metaponto. Modifiche*" si determina le nuove somme a titolo di anticipazione da accreditare ai Cassieri Dipartimentali e al Cassiere del Dipartimento Provinciale di Matera si stabilisce un'anticipazione Economale di **€ 1.000,00 (euro mille/00)** per un massimo annuo di **€ 6.000,00 (euro seimila/00)**;

Tenuto conto, ai sensi dell'art. 8 comma 2 del precitato Regolamento per la disciplina degli Agenti Contabili interni, della delega del Coordinatore del Dipartimento Provinciale di Matera (prot. n° 0001218 del 08.02.2011) per "*l'autorizzazione alla spesa da parte del richiedente*", nonché della successiva delega del successivo Coordinatore del Dipartimento Provinciale di Matera (prot. n° 0001368 del 22.02.2012) "*all'autorizzazione e alla firma dei modelli di richiesta per piccole spese economali*";

Considerato che con nota Determinazione n° 47 del 18.01.2018, ad oggetto: "*Anticipazione 1° Fondo Economale 2018 ai cassieri dipartimentali del Dipartimento Provinciale di Potenza, del Dipartimento Provinciale di Matera e del Centro Ricerche di Metaponto. Impegni di spesa ed accertamenti di Entrata a Partite di Giro*", si dispone l'anticipazione in favore del Cassiere del Dipartimento Provinciale di Matera p.i. Leonardantonio Faliero la somma di **€ 1.000,00 (euro mille/00)** sul relativo conto corrente dedicato, quale prima dotazione per l'anno 2018, così come previsto dall'art. 21 comma 1 del vigente Regolamento per la Disciplina degli Agenti Contabili Interni;

- che con Mandato n° 201800057 del 19.01.2018 si accredita presso la Banca Popolare di Bari Agenzia di Matera l'anticipazione di **€ 1.000,00 (euro mille/00)** sul relativo conto corrente dedicato del Cassiere del Dipartimento Provinciale di Matera;

Visto:

- l'art. 10 comma 3 del precitato Regolamento che testualmente recita: "*Il rendiconto per ciascuna cassa è redatto trimestralmente, salvo che l'esaurimento del fondo cassa comporti la necessità di una sua approvazione anticipata.*";

- il Rendiconto Economale di Spesa del 1° Periodo, presentato dal Cassiere del Dipartimento Provinciale di Matera, relativo alle spese sostenute nel periodo dal **01.01.2018** al **24.03.2018**, per un ammontare complessivo di **€ 970,09 (euro novecentosettanta/09)**, allegato al presente atto per farne parte integrale e sostanziale;

Accertata la regolarità delle spese sostenute e la esatta imputazione sul pertinente capitolo n° U38101 del corrente Esercizio di Bilancio Provvisorio anno 2018;

Ravvisata la necessità di approvare il precitato Rendiconto Economale presentato dal Cassiere p.i. Leonardantonio Faliero del Dipartimento Provinciale di Matera e reintegrare allo stesso Cassiere la somma complessiva di **€ 970,09 (euro novecentosettanta/09)**;

Tanto premesso e considerato;

DETERMINA

Per le motivazioni in fatto ed in diritto di cui alla narrativa e qui da intendersi integralmente trascritte e riportate:

- di approvare il Rendiconto Economale n° 1 delle spese sostenute nel periodo dal **01.01.2018** al **24.03.2018** per un ammontare complessivo di **€ 970,09 (euro novecentosettanta/09)**, presentato dal Cassiere di A.R.P.A. Basilicata Dipartimento Provinciale di Matera, allegato al presente atto che forma parte integrante e sostanziale;

- di impegnare, per le motivazioni di cui in premessa, sul pertinente Capitolo n° **U38101** dell'Esercizio di Bilancio Provvisorio anno 2018 la somma complessiva di € **970,09 (euro novecentosettanta/09);**

- di disporre il reintegro di **970,09 (euro novecentosettanta/09)**, mediante la emissione di apposito mandato in favore del Funzionario di A.R.P.A. Basilicata Dipartimento Provinciale di Matera - p.i. Leonardantonio Faliero in qualità di "*Cassiere del Dipartimento Provinciale di Matera*", sul relativo Conto Corrente Bancario Dedicato;

- di trasmettere telematicamente copia del presente atto, ai sensi del D.Lgs. n° 33/2013, al Responsabile della Trasparenza e di Prevenzione della Corruzione, dott.ssa Anna Cammarota, per quanto di competenza;

- di dichiarare la presente Deliberazione di immediata esecutività e che non è soggetto al controllo della Giunta Regionale ai sensi dell'art.17 L.R. del 14.luglio 2006.

Tutti gli atti ai quali è fatto riferimento nella premessa e nel dispositivo del presente provvedimento sono depositati presso l'U. O. Amministrativa del Dipartimento Provinciale di Matera che ne curerà la conservazione nei termini di legge.

L'ISTRUTTORE Leonardantonio Faliero IL DIRIGENTE Raffaele Giordano

Il presente atto è firmato con firma digitale certificata. Tutti gli atti ai quali è fatto riferimento nella premessa e nel dispositivo del presente sono depositati presso la struttura proponente, che ne curerà la conservazione nei termini di legge.

DETERMINAZIONE DIRETTORIALE

OGGETTO
Approvazione Rendiconto della Contabilità Economato 1° Periodo Anno 2018 (dal 01.01.2018 al 24.03.2018) dell'Arpa Basilicata Dipartimento Provinciale di Matera. - Rimborso spese sostenute per € 970,09. Agente Contabile: p.i. Leonardantonio FALIERO.

OSSERVAZIONI

IL DIRETTORE AMMINISTRATIVO _____

OSSERVAZIONI

IL DIRETTORE TECNICO SCIENTIFICO _____

Elenco Firme del provvedimento n. 2018/D.00240 del 28/03/2018

Numero Certificato: 0CB52D1EC3965D5E257AD54E94D46289

Rilasciato a: dnQualifier=17989012, SN=FALIERO, G=LEONARDANTONIO, SERIALNUMBER=TINIT-FLRLRD52S29A801T, CN=FALIERO LEONARDANTONIO, C=IT

Valido da: 13/02/2018 01:00:00

fino a: 13/02/2021 00:59:59

documento firmato il : 27/03/2018

Numero Certificato: 2A286A344FF490FBA1C27D3D084D4023

Rilasciato a: dnQualifier=12496433, SN=GIORDANO, G=RAFFAELE, SERIALNUMBER=IT:GRDRFL68D29G942N, CN=GIORDANO RAFFAELE, O=non presente, C=IT

Valido da: 29/10/2013 01:00:00

fino a: 30/10/2019 00:59:59

documento firmato il : 27/03/2018

Numero Certificato: 548C3E7961859CDB159C094ED42F27F3

Rilasciato a: dnQualifier=12947393, SN=Dapoto, G=Gerardo, SERIALNUMBER=IT:DPTGRD59C13G942U, CN=Dapoto Gerardo, O=non presente, C=IT

Valido da: 08/04/2014 02:00:00

fino a: 08/04/2020 01:59:59

documento firmato il : 28/03/2018

Numero Certificato: 2A286A344FF490FBA1C27D3D084D4023

Rilasciato a: dnQualifier=12496433, SN=GIORDANO, G=RAFFAELE, SERIALNUMBER=IT:GRDRFL68D29G942N, CN=GIORDANO RAFFAELE, O=non presente, C=IT

Valido da: 29/10/2013 01:00:00

fino a: 30/10/2019 00:59:59

documento firmato il : 28/03/2018

REGIONE BASILICATA

DIPARTIMENTO PRESIDENZA GIUNTA

ARPAB

Rendiconto delle spese dell'Economo Cassiere

ESERCIZIO 2018

I trimestre (dal 01/01/2018 al 24/03/2018)

Riepilogo degli accrediti/restituzioni

Data	Descrizione	Importo
19/01/2018	MANDATO N° 201800057 DEL 19.01.2018 (Det. 47/2018) DI ANTICIPAZIONE FONDO ECONOMALE 2018 PER IL CASSIERE DIPARTIMENTO DI MATERA	1.000,00
Totale degli accrediti/restituzioni		1.000,00
Totale generale spese sostenute		970,09
Disponibilita'		29,91

Progressivo delle spese sostenute

Capitolo	Importo
38101	970,09
Totale spese	970,09

Riepilogo delle somme relative al trimestre

Capitolo		Importo
38101	SPESE MINUTE DELL'ECONOMO DIPARTIMENTO MATERA	970,09
Totale		970,09

Rendiconto delle spese sostenute dall'Economo cassiere nel I trimestre dell'anno 2018 ai sensi del vigente regolamento di economato.

AGENZIA REGIONALE PER LA PROTEZIONE DELL'AMBIENTE DELLA BASILICATA - DIPARTIMENTO DI MATERA

21 MAR. 2019

Il cassiere dipartimentale

Leonardantonio Taliero

LIBRO DI CASSA

ARPAB DAL 01/01/2018 AL 24/03/2018

Data Registr.	Buono n.	Descrizione	Entrata Uscita Banca	Modalita' di pagamento	Entrata Uscita Cassa	Ufficio	Capitolo	Trimestre di riferimento
		Totali						
		RIPRESA SALDI PERIODO PRECEDENTE	0,00	0,00	0,00			
02/01/2018		1 Tubetto di Silicone + 1 di "ATAK" necessario per la nuova Sede per la sistemazione delle chiavi delle auto aziendali		CASSA	-10,50	20	38101	1/2018
02/01/2018		Attivazione Servizio Postale "Seguimi" per effetto del Trasferimento della Sede di Matera		CASSA	-36,30	20	38101	1/2018
05/01/2018		n° 30 doppioni delle chiavi del cancello + 30 doppioni delle chiavi dell'ascensore della nuova Sede per il personale		CASSA	-48,00	20	38101	1/2018
10/01/2018		n° 4 doppioni di chiavi (per Dirigenti e Refente Amministrativo) della porta del 1° piano di accesso dal vano ai laboratori della sede di Matera		CASSA	-7,00	20	38101	1/2018
19/01/2018		n° 2 confezioni di acqua Sangemini per la inaugurazione della Sede di Matera		CASSA	-10,20	20	38101	1/2018
19/01/2018		MANDATO N° 2018000057 DEL 19.01.2018(Det. 47/2018) DI ANTICIPAZIONE FONDO ECONOMALE 2018 PER IL CASSIERE DIPARTIMENTO DI MATERA	1.000,00			20	38101	1/2018
24/01/2018		n° 1 Vetro Temperato per il Tablet ASUS 8.0 del Direttore Generale		CASSA	-20,00	20	38101	1/2018
29/01/2018		Prelievo dall'Agente Contabile Faliero da BPB in cassa con Assegno n° 0029547342-06 del 29.01.2018	-500,00		500,00	20	38101	1/2018
02/02/2018		n° 4 fischer con dado in acciaio di diametro da 8 mm per sistemazione tabella parcheggio riservato Direttore Generale		CASSA	-2,00	20	38101	1/2018
03/02/2018		Vario materiale di cancelleria		CASSA	-100,00	20DA	38101	1/2018
05/02/2018		n° 1 Chiavetta USB 3.1 per trasferimento dati ad uso di Vignola + 3 conf. da 50 cartelline a 3 lembi per il Dip. MT		CASSA	-40,00	20DA	38101	1/2018
06/02/2018		n° 36 doppioni di chiavi della porta di ingresso della Sede di Matera per il personale		CASSA	-28,80	20DA	38101	1/2018
12/02/2018		n° 1 Router 4G. Wifi		CASSA	-69,00	20DA	38101	1/2018
13/02/2018		n° 1 Token USB dalla CCIAA (la Regione Basilicata sprovvista) per la firma digitale al Funzionario Faliero		CASSA	-70,00	20DA	38101	1/2018
13/02/2018		Prelievo dall'Agente Contabile Faliero da BPB in cassa con Assegno n° 0029547343-07 dell13.02.2018	-500,00		500,00	20DA	38101	1/2018



LIBRO DI CASSA

ARPAB DAL 01/01/2018 AL 24/03/2018

Data Registr.	Buono n.	Descrizione	Entrata Uscita Banca	Modalita' di pagamento	Entrata Uscita Cassa	Ufficio	Capitolo	Trimestre di riferimento
		Totali						
13/02/2018		n° 4 perni con dado in acciaio di diamentro 8 mm per fissaggio tabella sul cancello Sede Centrale		CASSA	-4,80	20DA	38101	1/2018
13/02/2018		n° 4 perni con dado in acciaio di diamentro 10 mm per fissaggio tabella sul cancello Sede Centrale		CASSA	-4,50	20DA	38101	1/2018
16/02/2018		n° 1 duplicato di chiave armadio schermato standard radioattivi		CASSA	-0,60	20DA	38101	1/2018
16/02/2018		Materiale vario di cancelleria		CASSA	-100,00	20DA	38101	1/2018
19/02/2018		Fornitura Gasolio auto aziendale targata FJ475MW (nella zona non vi erano Stazioni di servizio Q8)		CASSA	-20,00	20DA	38101	1/2018
23/02/2018		n° 2 conf. di buste in PET una da 22 cm e l'altra da 30 cm per campioni per i laboratori del Dip. MT		CASSA	-26,00	20DA	38101	1/2018
23/02/2018		Tiker per sosta autorizzata dell'auto Aziendale targata DB485SS		CASSA	-2,00	20DA	38101	1/2018
02/03/2018		n° 1 Auricolare Bluetooth per telefono Servizio in uso da Faliero		CASSA	-29,99	20DA	38101	1/2018
09/03/2018		n° 1 cassetta portalettere in acciaio inox per esterno Sede Arpab Matera + nà 3 doppioni chiavi della cassetta		CASSA	-34,50	20DA	38101	1/2018
12/03/2018		n° 1 tubo di silicone + 1 pistola per il silicone per sistemazione targhette "Riservato automezzi dell'Agenzia" + n° 1 salvamaniglia+1 rotolo adesivo di carta		CASSA	-11,50	20DA	38101	1/2018
12/03/2018		n° 2 pannelli in Lamiera (60 x 40) con stampa "Divieto di sosta riservato al personale" + n° 2 pannelli in Forex (50 x 25) con stampa "Divieto di Sosta Riservato DTS e DA"		CASSA	-150,00	20DA	38101	1/2018
13/03/2018		Rifornimento gasolio all'auto aziendale Modus DB485SS perché la Q8 chiusa		CASSA	-10,00	20DA	38101	1/2018
14/03/2018		Acquisto pennarelli a vernice coprente e permanenti su superfici scure per l'Ufficio R.I.		CASSA	-40,00	20DA	38101	1/2018
15/03/2018		acquisto di una serratura magnetica di sostituzione alla porta della stanza ad uso di magazzino + cilindro con 3 chiavi		CASSA	-50,00	20DA	38101	1/2018
18/03/2018		acquisto di una conf. di buste di cellophan per conservazione campioni per il CRR		CASSA	-3,00	20DA	38101	1/2018

LIBRO DI CASSA

ARPAB DAL 01/01/2018 AL 24/03/2018

Data Registr.	Buono n.	Descrizione	Entrata Uscita Banca	Modalita' di pagamento	Entrata Uscita Cassa	Ufficio	Capitolo	Trimestre di riferimento
		Totali						
22/03/2018		Acquisto n° 3 batterie per phmetri per l'Ufficio R.I.		CASSA	-10,00	20DA	38101	1/2018
23/03/2018		Acquisto n°2 Secchi zincati da 8 litri per l'Ufficio Risorse Idriche		CASSA	-14,00	20DA	38101	1/2018
24/03/2018		Acquisto n° 50 mt. di corda di diamentro 10 mm giusta richiesta dell'Ufficio Risorse Idriche del 15.03.2018		CASSA	-15,00	20DA	38101	1/2018
24/03/2018		Acquisto n° 2 moschettoni (Ganci) giusta richiesta dell'Ufficio Risorse Idriche del 15.03.2018		CASSA	-2,40	20DA	38101	1/2018
		PAGAMENTI EFFETTUATI	970,09	0,00	970,09			
		SALDI FINALI	29,91	0,00	29,91			

AGENZIA REGIONALE PER LA PROTEZIONE DELL'AMBIENTE DI BASILICATA - DIPARTIMENTO DI MATERA

24 MAR. 2019

Il Referente Amm.vo
p.i. Leonardantonio Faliero

DETERMINAZIONE DIRETTORIALE

ARPA

Direzione Amministrativa
20DA

STRUTTURA PROPONENTE COD.

N° 2018/D.00272 DEL 10/4/2018

Codice Unico di Progetto:

OGGETTO

Approvazione rendiconto della contabilità economato 1^ periodo Anno 2018 (dal 01/01/2018 al 31/03/2018) dell'ARPA Basilicata – Centro Ricerche di Metaponto. Rimborso spese sostenute per € 996,33.

UFFICIO RAGIONERIA

PREIMPEGNI

Num. Preimpegno	Bilancio	Missione.Programma	Capitolo	Importo Euro

IMPEGNI

Num. Impegno	Bilancio	Missione. Programma	Capitolo	Importo Euro	Atto	Num. Prenotazione	Anno	Num. Impegno Perente
201800319	2018	09.08	U33019	€ 996,33	DET	201800459		

LIQUIDAZIONI

Num. Liquidazione	Bilancio	Missione. Programma	Capitolo	Importo Euro	Num. Impegno	Atto	Num. Atto	Data Atto
201800438	2018	09.08	U33019	€ 996,33	201800319	DET	00272	10/04/2018

VARIAZIONI/DISIMPEGNI/ECONOMIE

Num. Registrazione	Bilancio	Missione. Programma	Capitolo	Importo Euro	Num. Impegno	Atto	Num. Atto	Data Atto

ACCERTAMENTO

Importo da accertare

Note

Visto di regolarità contabile

IL COLLABORATORE Monia Pagano DATA 10/04/2018

IL DIRIGENTE Raffaele Giordano DATA 10/04/2018

Allegati N.,

Atto soggetto a pubblicazione ◉ Integrale ○ Per oggetto ○ Per oggetto + Dispositivo

IL DIRETTORE AMMINISTRATIVO

Viste:

- la legge Regionale n. 37 del 14/09/2015 avente ad oggetto "Riforma dell'Agenzia Regionale per la Protezione dell'Ambiente della Basilicata (A.R.P.A.B.);
- la DDG n.18 del 13.01.20146 con cui è stato nominato il Direttore Amministrativo Dr. Raffaele Giordano;
- la DDG n.47 del 27.01.20146 concernente "Attribuzioni e deleghe del Direttore Amministrativo";
- la DDG n.136 del 12.04.2018 concernente "Art.23 Legge Regionale n.37 del 14/09/2015, Delega all'adozione dei prowedimenti concernenti l'attività negoziale dell'Agenzia al Direttore Amministrativo, fino alla soglia di € 40.000,00";

Considerato che l'Agenzia è in Esercizio Provvisorio del Bilancio di Previsione per l'Esercizio Anno 2018 giusta DDG n.422 del 28.12.2017 ai sensi dell'art.2 L.R. n°38 del 29.12.2017 (BUR n.52 del 30.12.2017);

Richiamate:

- la Deliberazione agenziale n.107 del 19 febbraio 2016 "Procedure transitorie per liquidazioni e pagamenti e disposizioni per la conservazione dei documenti";
- la Deliberazione agenziale n.231 del 10 maggio 2016 di adozione del regolamento di contabilità e di gestione finanziaria dell'ARPAB, approvato con DGR n.612 del 07/06/2016;

Vista la delibera direttoriale n. 231 del 22/12/2010 che ha approvato il "Regolamento per la disciplina degli agenti contabili interni: servizi di economato – inventario", così come modificata dalla delibera n.69 del 14/03/2013, dalla deliberazione n.33 del 22/01/2016 e dalla n.247 del 2/08/2017;

Vista la deliberazione del Direttore n.117 del 22/04/2013, con la quale è stata attivata la cassa economale di cui al Regolamento degli Agenti Contabili Interni, nominando quale cassiere del Centro Ricerche di Metaponto il Dott. Angelo Dichio, Funzionario Amministrativo in servizio presso il suddetto Centro.

Visto l'art.7 dello stesso Regolamento per i Servizi di Economato;

Visto il Rendiconto presentato dal cassiere del Centro Ricerche di Metaponto relativo alle spese sostenute per **il primo periodo 2018 (dal 01.01.2018 al 31.03.2018)** per complessivi **€ 996,33**;

Accertata la regolarità delle spese sostenute e la esatta imputazione sul pertinente capitolo U330.19 del corrente Esercizio di Bilancio Provvisorio anno 2018;

Constatato che si rende necessario approvare il predetto rendiconto e reintegrare al Cassiere del Centro Ricerche di Metaponto la somma complessiva di **€ 996,33 (novecentonovantasei/33)**;

Preso atto del parere favorevole del Direttore Amministrativo;

DETERMINA

- di approvare il Rendiconto delle piccole e minute spese di economato relativo al **primo periodo 2018 (dal 01.01.2018 al 31.03.2018)** per un ammontare complessivo di **€ 996,33**, presentato dal Cassiere del Centro Ricerche di Metaponto;

- di impegnare per le motivazioni in premessa indicate, la somma di **€ 996,33 (novecentonovantasei/33)**, sul capitolo U330.19 - Missione 9 Programma 8 - dell'Esercizio Provvisorio di Bilancio anno 2018;

- di disporre il reintegro di **€ 996,33 (novecentonovantasei/33)**, mediante l'emissione di idoneo mandato di pagamento in favore del Funzionario di Amministrazione del Centro Ricerche di Metaponto, Dott. Angelo Dichio, in qualità di Cassiere del CRM, sul relativo Conto Corrente Bancario Dedicato;

- di trasmettere telematicamente copia del presente atto, ai sensi del D.Lgs n.33/2013, al Responsabile della Trasparenza e di Prevenzione della corruzione, dott.ssa Anna Cammarota, per quanto di competenza;

- di dare atto che il presente provvedimento non è soggetto a controllo ed è immediatamente esecutivo.

Tutti gli atti ai quali si è fatto riferimento nella premessa e nel dispositivo del presente provvedimento sono depositati presso l'Ufficio Amministrativo del Centro Ricerche di Metaponto che ne curerà la conservazione nei termini di legge.

L'ISTRUTTORE Angelo Dichio IL DIRIGENTE Raffaele Giordano

Il presente atto è firmato con firma digitale certificata. Tutti gli atti ai quali è fatto riferimento nella premessa e nel dispositivo del presente sono depositati presso la struttura proponente, che ne curerà la conservazione nei termini di legge.

Elenco Firme del provvedimento n. 2018/D.00272 del 10/04/2018

Numero Certificato: 0F4470AC277AED53935780EA58049ADC

Rilasciato a: dnQualifier=16981296, SN=DICHIO, G=ANGELO RAFFAELE ANTONIO, SERIALNUMBER=IT:DCHNLR66S14F052P, CN=DICHIO ANGELO RAFFAELE ANTONIO, O=non presente, C=IT

Valido da: 09/06/2017 02:00:00

fino a: 10/06/2023 01:59:59

documento firmato il : 09/04/2018

Numero Certificato: 2A286A344FF490FBA1C27D3D084D4023

Rilasciato a: dnQualifier=12496433, SN=GIORDANO, G=RAFFAELE, SERIALNUMBER=IT:GRDRFL68D29G942N, CN=GIORDANO RAFFAELE, O=non presente, C=IT

Valido da: 29/10/2013 01:00:00

fino a: 30/10/2019 00:59:59

documento firmato il : 09/04/2018

Numero Certificato: 2A0A47812C01C8A4D5A2EB530E59B33F

Rilasciato a: dnQualifier=16992677, SN=PAGANO, G=MONIA, SERIALNUMBER=IT:PGNMNO75R43G590P, CN=PAGANO MONIA, O=non presente, C=IT

Valido da: 13/06/2017 02:00:00

fino a: 14/06/2023 01:59:59

documento firmato il : 10/04/2018

Numero Certificato: 2A286A344FF490FBA1C27D3D084D4023

Rilasciato a: dnQualifier=12496433, SN=GIORDANO, G=RAFFAELE, SERIALNUMBER=IT:GRDRFL68D29G942N, CN=GIORDANO RAFFAELE, O=non presente, C=IT

Liquidazione n° 201800438

Bilancio: 2018 - N° Impegno: 201800319 - UPB: 0201.04 - Capitolo: U33019

Denominazione	Cod.Fisc./Partita IVA	Sede	Pagamento	IBAN/Conto Corrente	C.I.G.	C.U.P.	Importo
3327	xxxxxxxxxxxxxxx	1	BONIFICO BANCARIO E POSTALE	xxxxxxxxxxxxxxxxxxxxxxxxxxx			996,33
				(Totale da liquidare: 996,33)		Totale importi:	996,33

LIBRO DI CASSA

ARPAB DAL 01/01/2018 AL 31/03/2018

Data Registr.	Buono n.	Descrizione	Entrata Uscita Banca	Modalita' di pagamento	Entrata Uscita Cassa	Ufficio	Capitolo	Trimestre di riferimento
		Totali						
RIPRESA SALDI PERIODO PRECEDENTE			0,00	0,00	0,00			
22/01/2018		Dotazione iniziale di cassa per il CRM - Mandato N°201800058 del 19.01.2018 (Det. 47/2018)	1.000,00			30CM		1/2018
30/01/2018		Prelevamento per fabbisogno cassa CRM	-500,00		500,00	30CM		1/2018
06/02/2018		Raccomandata n.14531740513-3 indirizzata a "Uffico Prov. Lavoro di Catania" - verifica requisiti previsti dal D.Lgs. 50/2016		CASSA	-5,95	30CM	33019	1/2018
12/02/2018		Spedizione campioni con sedimenti liofilizzati ad ISPRA di Chioggia (VE)		CASSA	-14,00	30CM	33019	1/2018
16/02/2018		Acquisto modulo di memoria RAM 4GB DDR3 CORSAIR per PC in uso D.ssa Bochicchio		CASSA	-50,00	30CM	33019	1/2018
23/02/2018		Spese postali per invio documenti relativi al Rinnovo Assemblea FASCHIM		CASSA	-4,00	30CM	33019	1/2018
07/03/2018		Acquisto n,4 cartucce per Becco Bunsen Labogaz 470 Plus		CASSA	-44,60	30CM	33019	1/2018
07/03/2018		Acquisto n.1 Becco Bunsen Labogaz 470 per attività di laboratorio		CASSA	-61,98	30CM	33019	1/2018
09/03/2018		Copie n.8 chiavi sala riunioni primo piano predisposta con dispositivi per videoconferenze		CASSA	-14,00	30CM	33019	1/2018
15/03/2018		Prelevamento per fabbisogno cassa CRM	-500,00		500,00	30CM		1/2018
20/03/2018		Acquisto dispositivi di protezione individuale come da ric. fisc. n.1 del 20/03/18		CASSA	-135,40	30CM	33019	1/2018
20/03/2018		Spedizione campioni all'ISPRA di Chioggia		CASSA	-18,00	30CM	33019	1/2018
22/03/2018		Acquisto urgente n.60 risme di Carta Bianca formato A4 + n.1 toner per stampante SAMSUNG A2020		CASSA	-200,00	30CM	33019	1/2018
22/03/2018		Acquisto n.12 raccoglitori D8		CASSA	-39,48	30CM	33019	1/2018
23/03/2018		Acquisto norme tecniche ASTM D8001: determination of total nitrogen and phosphorus using ion Chromatography		CASSA	-59,41	30CM	33019	1/2018
29/03/2018		Acquisto n.2 tastiere per Tab Lenovo Yoga pro 10.1		CASSA	-120,00	30CM	33019	1/2018
29/03/2018		Acquisto n,4 cartucce compatibili HP (CF400X nero, CF401X ciano, CF402X giallo, CF403X magenta)		CASSA	-159,60	30CM	33019	1/2018
30/03/2018		Telo Nilox per videoproiettore		CASSA	-69,91	30CM	33019	1/2018
PAGAMENTI EFFETTUATI			996,33	0,00	996,33			
SALDI FINALI			3,67	0,00	3,67			

ARPA

Agenzia Regionale per la Protezione dell'Ambiente della Basilicata

N° 12 N° 13

MODULO DI RICHIESTA ACQUISTI TRAMITE ECONOMATO

Data: 02.02.2018 Settore Richiedente: Segreteria Direzione

Richiesta di acquisto: N° 1 ROUTER 4G. WIFI

da destinarsi per:

Spesa presunta: €

Note

Il Richiedente

SI/NON AUTORIZZA LA SPESA
Il Cassiere
del Dipartimento Prov.le di Matera
(p.i. Leonardantonio FALIERO)

Il Responsabile dell'Ufficio

Registrazione/Buono n° 13 LIQUIDAZIONE **del** 12.02.2018

Spese minute dell'Economo Dipartimento Provinciale di Matera – **U.P.B. 2.1.4 - Capitolo 381.01.**

Causale pagamento ex art. 6 del Regolamento:

1 Spese postali e telefoniche, carte e valori bollati;
2 Trasporto merci;
3 Sdoganamento, compresi i relativi premi di assicurazione;
4 Imposte, tasse, contributi e canoni diversi;
5 Ritiro di merci in contrassegno;
6 Anticipazioni o rimborsi al Direttore per spese di rappresentanza, missioni e rimborsi spese di viaggio per compiti istituzionali;
7 Spese per acquisto ed abbonamenti alla Gazzetta Ufficiale, giornali, riviste e libri di specifico interesse;
8 Pubblicazioni di bandi di concorso e avvisi di gara (Capitolo 383.01);
9 Materiali, prodotti e servizi occorrenti per le attività dell'Agenzia;
10 Spese per gestione, manutenzione e tasse di possesso automezzi dell'Agenzia;
~~11~~ Piccole attrezzature d'ufficio e materiale di consumo;
~~non 12~~ Qualsiasi altra spesa che riveste carattere d'urgenza per il funzionamento dell'Agenzia per la quale non è possibile emettere immediatamente uno specifico atto di impegno:

Fornitore: INFOSOLVING Via C.so Umberto 198 Città BERNALDA

Spesa di € 69.00 ~~Ricevuta Fiscale~~/Scontrino n° 04 del 12.02.2018

Il Cassiere
del Dipartimento Provinciale di Matera
(p.i. Leonardantonio FALIERO)

ARPA

Agenzia Regionale per la Protezione dell'Ambiente della Basilicata

Dichiarazione di effettivo pagamento tramite Economato

Quietanza n°_____ **Matera,**_____

Il/La sottoscritto/a Cosparte Carmine, residente a Bernalda

in Via Fratto n° 26; titolare / ~~rappresentante~~ della

ditta: INFOSOLVING Via C.so Umberto n° 188

Comune di Bernalda

Dichiara

di aver ricevuto dal Cassiere del Dipartimento Provinciale di Matera la somma di € 69,00

(in lettere: euro sessantanove/00) per l'acquisto del seguente materiale:

N.1 ROUTER 4G WIFI per la Direzione Generale

S.F. N. 4661 12/01/2018

Per Quietanza: Timbro e Firma

Infosolving
di Carmine Cosparte

A.R.P.A.B. – Dipartimento Provinciale di Matera – Via dell'Industria snc – Zona PAIP 1-2 – Tel. 0835 225401 – Fax 0835 225409
Cassiere Arpab Dip.to Prov.le Matera-Funzionario: p.I. Leonardantonio FALIERO- Tel. 0835 225412-335 7735149 - e-mail: tonino.faliero@arpab.it
ARPAB, via della Fisica, 18C/D 85100-Potenza-P. I. C.F.01318260765- Centralino 0971 656111-Fax 0971 601083-pec:protocollo@pec.arpab.it

INFOSOLUING
DI CARMINE COSPITE
C.SO UMBERTO I N. 198
75012 BERNALDA (MT)
PARTITA IVA 01142900776
TELEFONO 0835 542360

	EURO
ACCESSORI	69.00
TOTALE €	69,00

CONTANTE

REG. 001 OP. 1
12-02-2018 11:58
SCONTR. FISCALE N. 4

MF NE 42009562

13

INFOSOLUING
DI CARMINE COSPITE
C.SO UMBERTO I N. 198
75012 BERNALDA (MT)
PARTITA IVA 01142900776
TELEFONO 0835 542360

	EURO
ACCESSORI	69.00
TOTALE €	69,00

CONTANTE

REG. 001 OP. 1
12-02-2018 11:58
SCONTR. FISCALE N. 4

MF NE 42009562

ARPA

Quietanza n. 11/2018 Potenza 29/3/2018

Cap. 380 Art. 01 - Materiale di cancelleria

Il/La sottoascritto/a ZOTTA SARA dichiaro di aver ricevuto

dal Cassiere Economo del Dipartimento Provinciale di Potenza la somma di € 42,50

per l'acquisto del seguente materiale :

Fornitura di 1 registro protocollo campioni in arrivo da 300 pagine per Ufficio Suolo e Rifiuti Dip. Potenza.

Saldo S.F. 32 del 28/3/018

Per Quietanza

Eredi Antonio Arcieri
di Rocchina Molinari & C.

U.O Amministrazione Dip.to Provinciale di Potenza – Via della Fisica, 18 C/D - Potenza
C.F. e P.IVA 01318260765

CARTOLIBRERIA EREDI ARCIERI



CAR[illegible]BRERIA
EREDI A[illegible]ERI S.
DI R[illegible]NARI &
P.LE A[illegible]8 POTE
TELEFO[illegible]71 250
FAX [illegible]275021
ARTITA [illegible]0527560

P.01 42
TALE € 42
NTANTE

01607 RE[illegible]001 OP.
03-2018 [illegible]34 SP.32

/F MI [illegible]2165

FORNITURA DI
N° 1 REGISTRO
PROTOCOLLO
CAMPIONI INARCHIVIO
DA 300 PAGINE
PER UFFICIO
SUOLO E RIFIUTI
DIP. POTENZA
€42,50

29 MAR. 2018
Prot. n. 0001456
Cat. Cl. F

ARPA
BASILICATA
for quality of life

MODULO DI RICHIESTA ACQUISTI TRAMITE ECONOMATO

Data 8/3/018 Settore Richiedente [illegible]

Richiesta di acquisto: Registro Protocollo Corrispondenza da 680 pagine mod. CR 423-B1800/47

Da destinarsi per:

Spesa presunta €: 45,00 Spesa effettiva €: 42,50

IL RICHIEDENTE

IL RESPONSABILE
DEL SETTORE RICHIEDENTE

SI AUTORIZZA LA SPESA
IL DIRETTORE AMMINISTRATIVO
Dott. Raffaele GIORDANO

n. Registrazione/Buono n. 11/2018 del 29/3/2018

Spese minute dell'Economo Dipartimento Provinciale di Potenza – Capitolo 380.01
Causale pagamento ex art. 6 del Regolamento:

1) Spese postali e telefoniche, carte e valori bollati;
2) Trasporti merci;
3) Sdoganamento, compresi i relativi premi di assicurazione;
4) Imposte, tasse, contributi e canoni diversi;
5) Ritiro di merci in contrassegno;
6) Anticipazioni o rimborsi al Direttore per spese di rappresentanza, missioni e rimborsi spese di viaggio per compiti istituzionali;
7) Spese per acquisto ed abbonamenti alla Gazzetta Ufficiale, giornali, riviste e libri di specifico interesse;
8) Pubblicazioni di bandi di concorso e avvisi di gara (Capitolo 383.01);
9) Materiali, prodotti e servizi occorrenti per le attività dell'Agenzia;
10) Spese per gestione, manutenzione e tasse di possesso automezzi dell'Agenzia;
11) Piccole attrezzature d'ufficio e materiale di consumo;
12) Altro Materiale di cancelleria

Fornitore [illegible] Fattura/Scontrino Sot. 32/2018

IL CASSIERE DEL DIPARTIMENTO PROV.LE DI POTENZA
Rag. Gerardo DAPOTO

ARPA
BASILICATA
for quality of life
Agenzia Regionale per la Protezione dell'Ambiente della Basilicata

VERBALE DEL REVISORE UNICO DEI CONTI N.11/2018

L'anno 2018 il giorno 16 del mese di luglio alle ore 16,00 si è riunito, presso la sede dell'Agenzia Regionale per la Protezione dell'Ambiente della Regione Basilicata, sita in via della Fisica 18, il Revisore Unico dei Conti dell'Arpa Basilicata, giusto avviso di convocazione del 6 luglio 2018, con all'ordine del giorno:

1) Verifica di tesoreria al 30/06/2018;
2) Verifica di cassa economale delle U.O. Dipartimentali di Potenza, Matera e Metaponto al 30 giugno 2018;
3) Varie ed eventuali.

Verifica trimestrale di cassa

Relativamente al primo punto posto all'ordine del giorno, a seguito della trasmissione in data 5 luglio 2018 a mezzo PEC da parte della Direzione Amministrativa della seguente documentazione:

- Saldo Tesoreria al 29/06/2018;
- Rendiconto Tesoriere al 29/06/2018;
- Determinazione Direttoriale n. 399/2018 del 15/05/2018;
- Determinazione Direttoriale n.566/2018 del 3/07/2018;
- Determinazione Direttoriale n. 567/2018 del 3/07/2018;
- Determinazione Direttoriale n. 593/2018 del 3/07/2018.

Il Revisore Unico

Premesso che:

- il servizio di tesoreria è stato affidato alla Banca Popolare di Bari fino al 30/10/2017 in base ad apposita convenzione deliberata del Direttore n.152 del 23.04.2017;
- che il predetto servizio, con Deliberazione del Direttore Generale n.381 del 22/11/2017, è stato esteso al 30/04/2018; con determinazione direttoriale n.368 del 04.05.2018 è stato prorogato al 31.10.2018.

Attesta quanto segue:

- che il saldo di cassa di fatto della Tesoreria alla data del 29/06/2018 risultante dal rendiconto di cassa (allegato al presente verbale) è di € 6.660.533,53 ed è determinato da:

Saldo di cassa al 1/01/2018	€ 11.464.407,57
Riscossioni	€ 2.015.528,21
Pagamenti	€ 6.819.402,25
Totale	**€ 6.660.533,53**

- che il saldo di diritto sulla base delle scritture contabili dell'Ente alla stessa data di riferimento è il seguente:

Saldo di cassa al 1/01/2018	€ 11.464.407,57
Reversali emesse	€ 1.974.743,71
Mandati emessi	€ 6.421.306,51
Saldo	€ 7.017.844,77
Differenza fra saldo di fatto e saldo di diritto	**€ 357.311,24**

- che la conciliazione tra il saldo di diritto e il saldo di fatto è determinata dai seguenti elementi:

Reversali non riscosse	€ 0,00-
Riscossioni senza reversale	€ 40.784,50+
Mandati non pagati	€ 0,00+
Pagamenti senza mandato	€ 398.095,74-
Differenza fra saldo di fatto e saldo di diritto	**€ 357.311,24**

- che la gestione del servizio è stata effettuata nel rispetto della convenzione del servizio;
- che l'Ente non ha utilizzato l'anticipazione di cassa.

Verbale della verifica di cassa delle gestioni degli agenti contabili

A questo punto si passa alla trattazione del secondo punto all'ordine del giorno.

A seguito della ricezione della relativa documentazione,

Il Revisore Unico

Premesso che

- presa d'atto della scadenza degli incarichi di PP.OO. Nomina economo e cassieri dipartimentali, istituito con regolamento deliberato con delibera del Direttore n. 186 del 25.10.2011;

Vista

- la delibera del Direttore n. 33 del 22.01.2016 contenente il "Regolamento per la disciplina degli agenti contabili interni: servizi di economato, inventario, approvato con deliberazione n. 231 del 22.12.2010 e n. 69 del 14.03.2013– modifiche";

- la nota prot. 0000466 del 17.01.2012, dove si chiedeva alla Banca Popolare di Bari l'apertura di n. 3 c/c a nome dei dipartimenti provinciali di Potenza e Matera, oltre che del Centro Ricerche di Metaponto con n. di conto
Potenza – IT65A0542404201000000153358
Metaponto – IT70I0542416101000000157237
Matera – IT93B0542416101000000156901

Considerato

- che la gestione della cassa dipartimentale interna è stata affidata ai seguenti cassieri:

Ufficio Cassa Dipartimento di Potenza	Rag. Gerardo Dapoto;
Ufficio Cassa Dipartimento di Matera	P.I. Leonardantonio Faliero;
Ufficio Cassa Dipartimento di Metaponto	Dott. Angelo Dichio.

ed è regolamentata con atto deliberato dal Direttore n. 186 del 25.10.2011, relativamente ai cassieri dei Dipartimenti di Potenza e Matera e delibera n. 117 del 22 aprile 2013 relativamente al cassiere del Centro Ricerche di Metaponto;

Attesta quanto segue:

Si procede alla verifica e al controllo delle risultanze contabili della cassa economato delle varie U.O. Dipartimentali:

Potenza – Cassiere Rag. Gerardo Dapoto
Le risultanze contabili della cassa economale per il periodo dal 16/04/2018 al 30/06/2018 – rendiconto n.2 ammontano ad € 973,53 come da determinazione direttoriale n.566 del 3/07/2018.
Il saldo di cassa al 30/06/2018 è di € 580,47 con spese documentate, rendicontate ed approvate con la determinazione su menzionata.
Il Revisore procede alla verifica a campione dei seguenti giustificativi di spesa rendicontati: scontrini Unieuro del 28.05.2018 per l'importo di € 21,99, relativo alla fornitura di pen-drive, regolarmente quietanzata.

Matera – Cassiere P.I. Leonardantonio Faliero
Le risultanze contabili della cassa economale per il periodo dal 25/03/2018 al 12/05/2018 – rendiconto n.2 ammontano ad € 985,56, approvato con determinazione direttoriale n.399 del 15/05/2018.
Il saldo di cassa al 12/05/2018 è di € 14,44 con spese documentate, rendicontate ed approvate con la determinazione su menzionata.
Il Revisore procede alla verifica a campione dei seguenti giustificativi di spesa rendicontati: ricevuta tipografia di Siracusa Antonio del 28.03.2018 relativa alla fornitura di materiale di stampa della nuova sede di Potenza per l'importo di € 241,56 comprensivo di relativa quietanza.

Le risultanze contabili della cassa economale per il periodo dal 13/05/2018 al 30/06/2018 – rendiconto n.3 ammontano ad € 498,72, approvato con determinazione direttoriale n.567 del 3/07/2018.
Il saldo di cassa al 30/06/2018 è di € 501,28 con spese documentate, rendicontate ed approvate con la determinazione su menzionata.

ARPA
BASILICATA
for quality of life
Agenzia Regionale per la Protezione dell'Ambiente della Basilicata

Il Revisore procede alla verifica a campione dei seguenti giustificativi di spesa rendicontati: scontrino D'ambrosio snc del 15.06.2018 per l'importo di € 75,00 relativo alla fornitura di materiale vario di cancelleria, regolarmente quietanzato.

Metaponto – Cassiere Dott. Angelo Dichio

Le risultanze contabili della cassa economale per il periodo dal 1/04/2018 al 30/06/2018 – rendiconto n.2 ammontano ad € 996,46 come da determinazione direttoriale n. 593 del 3/07/2018.
Il saldo banca al 03.07.2018 è pari ad € 0,00.
Il saldo di cassa al 30/06/2018 è di € 3,54 con spese documentate, rendicontate ed approvate con la determinazione su menzionata.
Il Revisore procede alla verifica a campione dei seguenti giustificativi di spesa rendicontati: fattura APM n.6 del 27.04.2018 per l'importo di € 240,00 relativa alla fornitura di cartellonistica stradale regolarmente quietanzata, nonché fattura della ditta Zito Giuseppe n.634 del 14.05.2018 per l'importo di € 130,00 relativa alla fornitura di batteria per muletto, regolarmente quietanzata.
Il Revisore Unico, terminata la propria verifica alle ore 17.30,

Dispone

la trasmissione a mezzo PEC di copia del presente verbale:
- Al protocollo dell'Ente;
- al Direttore Generale;
- al Direttore Amministrativo;
- alla Dott.ssa Monia Pagano;
- ai Responsabili cassieri dei Dipartimenti di Potenza, Matera e Metaponto;
- all'Istituto Tesoriere.

Potenza, 16 luglio 2018

Il Revisore Unico dei Conti
Dott. Prof. Donato Madaro

Ente : A.R.P.A.B. POTENZA
Cod. Ente : 44

RENDICONTO DI CASSA AL 29/06/2018

Fondo di cassa esercizi precedenti			Euro	**11.464.407,57**
-Reversali emesse	Euro	1.974.743,71		
-Reversali incassate			Euro	1.974.743,71
-Reversali da incassare	Euro	0,00		
-Esazioni senza reversali			Euro	
di cui:				
-Incassi in assenza di reversali			Euro	40.784,50
-Utilizzo Anticipazione			Euro	
		Totale entrate	Euro	**2.015.528,21**
-Mandati emessi	Euro	6.421.306,51		
-Mandati pagati			Euro	6.421.306,51
-Mandati da pagare	Euro	0,00		
-Pagamenti senza mandati				
di cui:				
-Pagamenti in assenza di mandati			Euro	398.095,74
-Ripiano Anticipazione				
		Totale uscite	Euro	**6.819.402,25**
SALDO DI CASSA AL 29/06/2018			Euro	**6.660.533,53**
		Saldo di cassa (rendiconto)	Euro	**6.660.533,53**

Saldo c/ Bank.IT n.	Euro	0,00
movimentazione del giorno 29/06/2018	Euro	0,00
rettifica *3	Euro	
	Euro	
	Euro	
	Euro	
- Saldo rettificato c/ Bank.It.	Euro	**0,00**

- SALDO DI CASSA RICONCILIATO Euro **0,00**

Di cui: - fondi vincolati	Euro	0,00
- pignoramenti	Euro	
	Euro	0,00

fido	Euro	0,00
vincoli utilizzati	Euro	0,00
anticip.utilizz.(saldo c/c n.)	Euro	0,00

Potenza, 02/07/2018

BANCA POPOLARE DI BARI
Ufficio Enti e Tesoreria

Pgm: TS00T522 DESTINATARIO 130 FILIALE ENTI Mod. TS00T522G

Rendiconto di cassa al 29/06/2018

ENTE 44 A.R.P.A.B. POTENZA ESERCIZIO 2018 N.Conto 01 130 261

FONDO DI CASSA ESERCIZI FINANZIARI PRECEDENTI				11.464.407,57
REVERSALI EMESSE		1.974.743,71		
REVERSALI DA INCASSARE	(*)	0,00		
REVERSALI INCASSATE			1.974.743,71	
ESAZIONI SENZA REVERSALI	(*)		40.784,50	
REVERSALI SOSPESE			0,00	
TOTALE ENTRATE			2.015.528,21	
MANDATI EMESSI		6.421.306,51		
MANDATI DA PAGARE	(*)	0,00		
MANDATI PAGATI			6.421.306,51	
PAGAMENTI SENZA MANDATI	(*)		398.095,74	
MANDATI SOSPESI			0,00	
TOTALE USCITE			6.819.402,25	

SALDO DI CONTABILITA'	AL	29/06/2018	7.017.844,77	A VS/ CREDITO
SALDO DI CASSA	AL	29/06/2018	6.660.533,53	A VS/ CREDITO
SALDO DI DIRITTO	AL	29/06/2018	6.660.533,53	A VS/ CREDITO

DES 47 BANCA POPOLARE DI BARI 130 GESTIONE TESORERIE ENTI
RIF 29/06/18 * * *

DES 47 BANCA POPOLARE DI BARI 130 GESTIONE TESORERIE ENTI
RIF 29/06/18 * * *

DES 047 BANCA POPOLARE DI BARI 130 FILIALE ENTI
RIF 29/06/18 * * *

Mandati e Reversali di Giunta.

Agenzia Regionale per la Protezione dell'Ambiente della Basilicata

SITUAZIONE FONDO CASSA AL 29/06/2018
Anno Finanziario 2018

Cassa Iniziale	11.464.407,57
Mandati Competenza	4.920.726,65
Mandati Residui	1.500.579,86
Totale Mandati	6.421.306,51
Reversali Competenza	1.854.194,56
Reversali Residui	120.549,15
Totale Reversali	1.974.743,71
Cassa Attuale	7.017.844,77

Report del 11/07/2018

49

MODULO DI RICHIESTA ACQUISTI TRAMITE ECONOMATO

Data: 22.03.2018 Settore Richiedente: Amm.vo PZ2

Richiesta di acquisto: N° 26 Adesivi con il Divieto di Sosta, Logo ARPAB e con la scritta "RISERVATO AUTOMEZZI" dimensioni 36,4 x 21,4 in PVC e Laminazione Protettiva + N° 2 Adesivi con Logo ARPAB

~~da destinarsi~~ per: Cm. 35x25 in PVC e Laminazione Protettiva c/o la Nuova Sede ARPAB PZ2.

Spesa presunta: €

Note Richiesta del Direttore Amm.vo

Il Referente Amm.vo
p.i. Leonardantonio Faliero

~~Il Responsabile dell'Ufficio~~

Il Rendicontante
p.i. Leonardantonio Faliero

SI/NON AUTORIZZA LA SPESA
Il Cassiere
del Dipartimento Prov.le di Matera
(p.i. Leonardantonio FALIERO)

LIQUIDAZIONE

Registrazione/Buono n° 49 **del** 12.04.2018

Spese minute dell'Economo Dipartimento Provinciale di Matera – **U.P.B. 2.1.4 - Capitolo 381.01.**

Causale pagamento ex art. 6 del Regolamento:

1 Spese postali e telefoniche, carte e valori bollati;
2 Trasporto merci;
3 Sdoganamento, compresi i relativi premi di assicurazione;
4 Imposte, tasse, contributi e canoni diversi;
5 Ritiro di merci in contrassegno;
6 Anticipazioni o rimborsi al Direttore per spese di rappresentanza, missioni e rimborsi spese di viaggio per compiti istituzionali;
7 Spese per acquisto ed abbonamenti alla Gazzetta Ufficiale, giornali, riviste e libri di specifico interesse;
8 Pubblicazioni di bandi di concorso e avvisi di gara (Capitolo 383.01);
9 Materiali, prodotti e servizi occorrenti per le attività dell'Agenzia;
10 Spese per gestione, manutenzione e tasse di possesso automezzi dell'Agenzia;
11 Piccole attrezzature d'ufficio e materiale di consumo;
~~12~~ Qualsiasi altra spesa che riveste carattere d'urgenza per il funzionamento dell'Agenzia per la quale non è possibile emettere immediatamente uno specifico atto di impegno: Vedi nota di dichiarazione allegata

Fornitore: TIPOGRAFIA SIRACUSA ANTONIO Via del Metano 86 Città FERRANDINA

Spesa di € 241,56 Ricevuta Fiscale/~~Scontrino n°~~ 42 del 28.03.2018 del

Il Cassiere
del Dipartimento Provinciale di Matera
(p.i. Leonardantonio FALIERO)

A.R.P.A.B. – Dipartimento Provinciale di Matera – Via dei Mestieri n° 43 – Zona PAIP I – 75100 Matera-Tel. 0835 225401 – Fax 0835 225409
Cassiere Arpab Dip.to Prov.le Matera-Funzionario: p.i. Leonardantonio FALIERO- Tel. 0835 225412-335 7735149 - e-mail: tonino.faliero@arpab.it
ARPAB via della Fisica, 18C/D 85100-Potenza P. I. C.F. 01318260765- Centralino 0971 [illegible]

ARPA

Dichiarazione di effettivo pagamento tramite Economato

Quietanza n°_____ ~~Metaponto,~~ MATERA 12.04.2018.

Il/La sottoscritto/a Siracusa Antonio, residente a Ferrandina

in Via del Metano 86 n° ____; titolare / ~~rappresentante~~ della

ditta: TIPOGRAFIA di SIRACUSA A. Via del Metano n° ____

Comune di Ferrandina

Dichiara

di aver ricevuto dal Cassiere del Centro Ricerche di Metaponto la somma di € 241,56

(in lettere: euro duecentoquarantuno/56) per l'acquisto del seguente materiale:

N° 26. Adesivi di divieto di sosta con logo ARPAB e Dicitura "RISERVATO AUTOMEZZI" di dimensioni 36,4 cm x 21,4 IN PVC E LAMINAZIONE PROTETTIVA.

N° 2 Adesivi Logo ARPAB cm. 35x25 IN PVC E Laminazione protettiva.

Rif. Ric. Fiscale N° 42 del 28/03/2018.

prot. n° del.

TIPOGRAFIA di SIRACUSA ANTONIO
Via del Metano, 86 - 75013 FERRANDINA (MT)
Partita IVA 00633300777
Doc. Fisc. c/o esercizio

Per Quietanza Timbro e Firma

A.R.P.A.B. – Centro Ricerche di Metaponto – S.S. Jonica 106 Km 448.2 – 75010 Metaponto (MT) – Tel. 0835 5413215 – Fax 0835 741224
Area Amministrativa-Funzionario: dott. Angelo DICHIO- Tel. 0835 5413227- e-mail:angelo.dichio@arpab.it
ARPAB, via della Fisica, 18C/D 85100-Potenza-P. I. C.F.01318260765- Centralino 0971 656111-Fax 0971 601083

TIPOGRAFIA di SIRACUSA ANTONIO
Via del Metano, 86 - 75013 FERRANDINA (MT)
Cod. Fisc. SRC NTN 66B27 D647V
Partita IVA 00683300777
Doc. Fisc.: c/o esercizio

☒ **RICEVUTA FISCALE**
☐ **FATTURA** (Ricevuta Fiscale)

N. attributo 42
Data 28/03/2018

QUANTITÀ	NATURA E QUALITÀ DEI BENI O DEI SERVIZI	IMPORTO
N° 20	ADESIVI DIVIETO DI SOSTA RISERVATO ARPAB 36,4 X 21,4 IN PVC E LAMINAZIONE PROTETTIVA	241,56
N° 2	ADESIVI LOGO ARPAB 35 X 25 IN PVC E LAMINAZIONE PROTETTIVA	

P.I. 12184/2018

A.O.O. - A.R.P.A.B.
- Protocollo Generale -
14 MAG. 2018
Prot. n. 0007930
Tit. 39 Cat. 08 Cl. 01 Fasc. 01

DETTAGLIO IVA
Totale

Per Competenza
Corrispettivo IVA inclusa
Corrispettivo non pagato
TOTALE DOCUMENTO € 241,56

Stampato da: PRISMA S.p.A. - Via Manzoni, 13 - Formia - Autorizzazione Agenzia delle Entrate D.R. Lazio n. 112561/01 del 15-1-2002

MPR 509040 /17

2

ARPA

Agenzia Regionale per la Protezione dell'Ambiente della Basilicata

N 3

MODULO DI RICHIESTA ACQUISTI TRAMITE ECONOMATO

Data: 15.06.2018 Settore Richiedente: Amm.vo.

Richiesta di acquisto: Materiale di cancelleria Vario-Vario elenco allegato. —

da destinarsi per: _____

Spesa presunta: € _____

Note _____

Il Richiedente

~~Il Responsabile dell'Ufficio~~

SI/NON AUTORIZZA LA SPESA
Il Cassiere
del Dipartimento Prov.le di Matera
(p.i. Leonardantonio FALIERO)

Registrazione/Buono n° N 3 LIQUIDAZIONE del 15.06.2018

Spese minute dell'Economo Dipartimento Provinciale di Matera – **U.P.B. 2.1.4 - Capitolo 381.01.**

Causale pagamento ex art. 6 del Regolamento:

1 Spese postali e telefoniche, carte e valori bollati;
2 Trasporto merci;
3 Sdoganamento, compresi i relativi premi di assicurazione;
4 Imposte, tasse, contributi e canoni diversi;
5 Ritiro di merci in contrassegno;
6 Anticipazioni o rimborsi al Direttore per spese di rappresentanza, missioni e rimborsi spese di viaggio per compiti istituzionali;
7 Spese per acquisto ed abbonamenti alla Gazzetta Ufficiale, giornali, riviste e libri di specifico interesse;
8 Pubblicazioni di bandi di concorso e avvisi di gara (Capitolo 383.01);
9 Materiali, prodotti e servizi occorrenti per le attività dell'Agenzia;
10 Spese per gestione, manutenzione e tasse di possesso automezzi dell'Agenzia;
11 Piccole attrezzature d'ufficio e materiale di consumo;
12 Qualsiasi altra spesa che riveste carattere d'urgenza per il funzionamento dell'Agenzia per la quale non è possibile emettere immediatamente uno specifico atto di impegno:

Fornitore: AMBROSIO srls Via CAPIRO Città Bernalda

Spesa di € 75,00 ~~Ricevuta Fiscale~~/Scontrino n° 13 del 15.06.2018

Il Cassiere
del Dipartimento Provinciale di Matera
(p.i. Leonardantonio FALIERO)

A.R.P.A.B. – Dipartimento Provinciale di Matera – Via dei Mestieri n° 43 – Zona PAIP 1 –75100 Matera - Tel. 0835 225401 – Fax 0835 225409
Cassiere Arpab Dip.to Prov.le Matera-Funzionario: p.i. Leonardantonio FALIERO- Tel. 0835 225412-335 7735149 - e-mail: tonino.faliero@arpab.it
ARPAB, via della Fisica, 18C/D 85100-Potenza-P. I. C.F.01318260765- Centralino 0971 656111-Fax 0971 601083-pec: protocollo@pec.arpab.it

ARPA

Agenzia Regionale per la Protezione dell'Ambiente della Basilicata

Dichiarazione di effettivo pagamento tramite Economato

Quietanza n°_____ **Matera,** _____

Il/La sottoscritto/a Marelli Michele, residente a Bernalda

in Via degli Olmi n° 32; titolare / ~~rappresentante~~ della

ditta: D'AMBROSIO srls Via LA PIRA n° ___

Comune di Bernalda

Dichiara

di aver ricevuto dal Cassiere del Dipartimento Provinciale di Matera la somma di € 75,00

(in lettere: euro settantacinque/00) per l'acquisto del seguente materiale:

N° 50 cartelle semplici (N° 2 conf.)

N° 50 cartelle a 3 lembi (N° 2 conf.)

N° 6 rotoli di nastro da imballaggio trasparente

N° 2 tubetti di colla liquida

N° 1 conf da 10 ~~[illegible]~~ di molle da 19 mm. LEBEX

N° 1 calcolatrice in uso da Faliero. Marca Casio

N° 2 conf di buste trasparenti forate universale

Per Quietanza Firma

D'AMBROSIO srls
Via La Pira, 10 - 75012 Bernalda (MT)
Tel. 0835/543443 Fax 0835/544997
Cod. Fisc. e P.Iva 01264770775

A.R.P.A.B. – Dipartimento Provinciale di Matera – Via dei Mestieri n° 43 – Zona PAIP 1 – 75100 Matera - Tel. 0835 225401 – Fax 0835 225409
Cassiere ARPAB Dip.to Prov.le Matera-Funzionario: p.i. Leonardantonio FALIERO- Tel. 0835 225412-335 7735149 - e-mail: tonino.faliero@arpab.it
ARPAB, via della Fisica, 18C/D 85100-Potenza-P. I. C.F.01318260765- Centralino 0971 656111-Fax 0971 601083-pec:protocollo@pec.arpab.it

D'AMBROSIO SRLS
VIA LA PIRA SNC
75012 BERNALDA (MT)
P. IVA 01264770775
TEL. 0835.543443

	EURO
REPARTO 1	75,00
TOTALE EURO	75,00

15-06-2018 19-54
SCONT. FISC. 13
MFEL 17008704

f3

D'AMBROSIO SRLS
VIA LA PIRA SNC
75012 BERNALDA (MT)
P. IVA 01264770775
TEL. 0835.543443

	EURO
REPARTO 1	75,00
TOTALE EURO	75,00

15-06-2018 19-54
SCONT. FISC. 13
MFEL 17008704

ARPA

MODULO DI RICHIESTA ACQUISTI TRAMITE ECONOMATO

Data: 14.05.2018 Settore Richiedente: _____

Richiesta di acquisto: Batteria multetta THOR

da destinarsi per: _____

Spesa presunta: € 130,00

Note URGENTE

Il Richiedente

Il Responsabile dell'Ufficio

SI/NON AUTORIZZA LA SPESA
Il Direttore
del Centro Ricerche di Metaponto
(dott. Achille PALMA)

LIQUIDAZIONE

Registrazione/Buono n° 25 **del** 30.05.2018

Spese minute dell'Economo Centro Ricerche di Metaponto – Miss. 9 Progr. 8 - **Capitolo 330.19**

Causale pagamento ex art. 6 del Regolamento:

1 Spese postali e telefoniche, carte e valori bollati;
2 Trasporto merci;
3 Sdoganamento, compresi i relativi premi di assicurazione;
4 Imposte, tasse, contributi e canoni diversi;
5 Ritiro di merci in contrassegno;
6 Anticipazioni o rimborsi al Direttore per spese di rappresentanza, missioni e rimborsi spese di viaggio per compiti istituzionali;
7 Spese per acquisto ed abbonamenti alla Gazzetta Ufficiale, giornali, riviste e libri di specifico interesse;
8 Pubblicazioni di bandi di concorso e avvisi di gara (Capitolo 383.01);
9 Materiali, prodotti e servizi occorrenti per le attività dell'Agenzia;
10 Spese per gestione, manutenzione e tasse di possesso automezzi dell'Agenzia;
11 Piccole attrezzature d'ufficio e materiale di consumo;
12 Altro _____

Fornitore: Lito Giuseppe Via Aldo Moro, 194 Città Montescaglioso

Spesa di € 130,00 per corrispettivo e di € - per I.V.A. per un Totale di € 130,00

Fattura/~~Scontrino~~ Ric. Fisc. n° 634 del 14/05/2018

Il Cassiere
del Centro Ricerche di Metaponto
(dott. Angelo DICHIO)

A.R.P.A.B. – Centro Ricerche di Metaponto – S.S. Jonica 106 km 448.2 – Tel. 0835 5413215 – Fax 0835 741224
Area Amministrativa-Funzionario: dott. Angelo DICHIO - Tel. 0835 5413227 - e-mail:angelo.dichio@arpab.it
ARPAB, via della Fisica, 18C/D 85100-Potenza-P. I. C.F.01318260765- Centralino 0971 656111-Fax 0971 601083
PEC: protocollo@pec.arpab.it

ARPA

Dichiarazione di effettivo pagamento tramite Economato

Quietanza n° 25 **Metaponto,** 30.05.2018

Il/La sottoscritto/a ZITO GIUSEPPE, residente a MONTESCAGLIOSO

in Via Aldo Moro n° 194; titolare / rappresentante della

ditta: ZITO GIUSEPPE - CENTRO REVISIONI Via _____ n° ____

Comune di MONTESCAGLIOSO

Dichi

di aver ricevuto dal Cassiere del Centro Ricerche d

(in lettere: euro CENTOTRENTA/00

BATTERIA - NUOVO -

SALDO RIC. FISC. N. 634 DEL 14.0

ZITO GIUSEPPE
CENTRO REVISIONI AUTOVEICOLI
Sede e Cons. Scritt. Cont.: Viale A. Moro, 194
Dom. Fisc.: Viale A. Moro, 194
75024 MONTESCAGLIOSO (MT) - Tel. 0835.201012
Cod. Fisc.: ZTI GPP 78R22 G786P
Part. IVA: 01159320777

N. MOD. 634 del 14/5/18

DATI RESTITUITA DAL CLIENTE: A.R.P.A.B. - CENTRO RICERCHE METAPONTO
01318260765 - S.S. JONICA 106 KM 448,2
CODICE FISCALE 75012 METAPONTO PARTITA IVA 01318260765

QUANTITÀ	NATURA E QUALITÀ DEI BENI O DEI SERVIZI	IMPORTO
01	BATTERIA AUTO	
	VARIE	
		130,00

☐ FATTURA (RICEVUTA FISCALE)
☐ RICEVUTA FISCALE

IMPONIBILE
IMPOSTA
%
TOTALE

Corrispettivo pagato
Corrispettivo non pagato
TOTALE € 130,00

DCQ 600464 M

Gruppo Buffetti S.p.A. Largo Cadlolo 91 Elio Chinotti, 20 - 00133 Roma - Sede Operativa in Roma, Via S. Palmiro, 76 del Tirrenico, 48 - Arretra (penale dalle Entrate n. 2005/11200 del 9/11/2005)

ARPA

MODULO DI RICHIESTA ACQUISTI TRAMITE ECONOMATO

Data: 20/04/2018 Settore Richiedente: Servizi Tecnici

Richiesta di acquisto: Cartellonistica stradale completa di staffe + montaggio su pali esistenti

da destinarsi per: Indicazioni stradali per raggiungere l'ARPAB Centro Ricerche di Metaponto

Spesa presunta: € 240,00

Note

Il Richiedente
F. D'Arnolo

SI/NON AUTORIZZA LA SPESA
Il Direttore
del Centro Ricerche di Metaponto
(dott. Achille PALMA)

Il Responsabile dell'Ufficio
F. D'Arnolo

LIQUIDAZIONE

Registrazione/Buono n° 23 **del** 30.05.2018

Spese minute dell'Economo Centro Ricerche di Metaponto – Miss. 9 Progr. 8 - **Capitolo 330.19**

Causale pagamento ex art. 6 del Regolamento:

1 Spese postali e telefoniche, carte e valori bollati;
2 Trasporto merci;
3 Sdoganamento, compresi i relativi premi di assicurazione;
4 Imposte, tasse, contributi e canoni diversi;
5 Ritiro di merci in contrassegno;
6 Anticipazioni o rimborsi al Direttore per spese di rappresentanza, missioni e rimborsi spese di viaggio per compiti istituzionali;
7 Spese per acquisto ed abbonamenti alla Gazzetta Ufficiale, giornali, riviste e libri di specifico interesse;
8 Pubblicazioni di bandi di concorso e avvisi di gara (Capitolo 383.01);
9 Materiali, prodotti e servizi occorrenti per le attività dell'Agenzia;
10 Spese per gestione, manutenzione e tasse di possesso automezzi dell'Agenzia;
11 Piccole attrezzature d'ufficio e materiale di consumo;
12 Altro

Fornitore: A PM - Sistemi Segnaletici Via Umberto I° 91 Città Anzi (PZ)

Spesa di € 2,000 per corrispettivo e di € — per I.V.A. per un Totale di € 2400

Ricevuta/Scontrino n° 6 del 27/04/2018

Il Cassiere
del Centro Ricerche di Metaponto
(dott. Angelo DICHIO)

A.R.P.A.B. – Centro Ricerche di Metaponto – S.S. Jonica 106 km 448.2 – Tel. 0835 5413215 – Fax 0835 741224
Area Amministrativa-Funzionario: dott. Angelo DICHIO - Tel. 0835 5413227 - e-mail:angelo.dichio@arpab.it
ARPAB, via della Fisica, 18C/D 85100-Potenza-P. I. C.F.01318260765- Centralino 0971 656111-Fax 0971 601083
PEC: protocollo@pec.arpab.it

APM SISTEMI SEGNALETICI
di BUCHICCHIO MARIA TERESA
Via Umberto I°, 91 - Tel. 0971.962198
85010 ANZI (PZ)
Cod. Fisc.: BCH MTR 70B45 A321B
Partita IVA 01467560767

N. ATTR. 06/2018

DATA 27/05/2018

Identificativi del Cliente
ARPAB CENTRO RICERCHE DI
METAPONTO - 75010 METAPONTO (MT)

Codice Fiscale

Partita IVA 01318260765

QUANTITÀ	NATURA E QUALITÀ DEI BENI O DEI SERVIZI	IMPORTO
02	TARGA 25x125	
	ARPAB	
02	LIMITE "20"	
	DISCO DA 60	
01	DIVIETO DI SOSTA	
	MONTAGGIO E	
	SMONTAGGIO DELL	
	L'ESISTENTE	
04	STAFFE ZINCATE	
	COMPETE DI BUCCIONERIA	

IMPONIBILE		Corrispettivo pagato	240,00
IMPOSTA		Corrispettivo non pagato	—
%			
TOTALE		TOTALE €	240,00

Cleffer Registri CR 829F SAI950923/13

www.cleffereregistri.it

1

ARPA

Dichiarazione di effettivo pagamento tramite Economato

Quietanza n° 23 **Metaponto,** 30.05.2018

Il/La sottoscritto/a BUCHICCIO, residente a ANZI

in Via C.SO UMBERTO I n° 29; titolare / rappresentante della

ditta: APM SISTEMI SEGNALETICI di BUCHICCHIO M. TERESA Via UMBERTO I° n° 91

Comune di ANZI (PZ)

Dichiara

di aver ricevuto dal Cassiere del Centro Ricerche di Metaponto la somma di € 240,00

(in lettere: euro DUECENTO QUARANTA/00) per l'acquisto del seguente materiale:

CARTELLONISTICA STRADALE COMPLETA DI STAFFE + MONTAGGIO -

INDICATORI STRADALI CRM SALDO RIC. FISC. N. 06 DEL

27/04/2018

Per Quietanza: Timbro e Firma

APM Sistemi Segnaletici
di Buchicchio Maria Teresa
Via Umberto I°, 91 - 0971-962198
85010 ANZI (PZ)

unieuro

Unieuro S.p.A.
Via della Tecnica, 1 85100 Potenza (
CF/PI 00876320409 - T.0971601249

...

	EURO
PEN DRIVE 32GB C41	21,99
3126170110640	
ETCECMMD32GC410	
TOTALE	21,99 *
PAGAMENTO EURO	21,99
RESTO	0,00 *

RITIRATO unieuro

00200000522018052818130300

ART 1 TRANSAZIONE: 62

NUM. NEGOZIO: 300

Oper.	ID	Negoz	Data	Ora
32260	2	1	28/05/2018	18:13

Contributo Pile assolto ove dovuto
N. iscr. Reg. Pile 09090P0001878
Scontrino non fiscale ai sensi
dell articolo 1,comma 429
della legge n.311 del 2004
e' valido ai fini delle garanzie
di legge sui prodotti
...
Contributo RAEE assolto ove dovuto:
N.iscr. RAEE IT08030000004086

28/05/18 18-13 32260 2 SC.N. 54

Economato
Dip. PZ
Acquisto
di n° 1 pen driv
da 32 GB
per archiviazione
mandati
informatici
UFF. Contabilità
e Bilancio

A.O.O. - A.R.P.A.B.
- Protocollo Generale -
29 MAG. 2018
ARRIVO AL PROTOCOLLO

A.O.O. - A.R.P.A.B.
- Protocollo Generale -
29 MAG. 2018
Prot. n. 0208869
Tit. ____ Cat. ____ Cl. ____ Fasc. ____
Per competenza ____

ARPA

Quietanza n. 27/2016 Potenza 29/5/016

Cap 380 Art. 01 - Materiale informatico per l'Ufficio

Il/La sottoascritto/a MACINARO Nicolette dichiaro di aver ricevuto dal Cassiere Economo del Dipartimento Provinciale di Potenza la somma di € 27,90

per l'acquisto del seguente materiale :

Acquisto di n° 1 pen drive da 32 GB per archiviazione materiale informatici. Saldo S.E. 54 del 29/5/016.

Per Quietanza

Nicolette Macinaro

Da: Dott. Donato Madaro [donato.madaro@pec.it]
Inviato: martedì 17 luglio 2018 9.33
A: protocollo@pec.arpab.it; direzioneamministrativa@pec.arpab.it
Cc: monia.pagano@arpab.it
Oggetto: verbale del Revisore Unico n. 11/2018 _verifica di tesoreria II trimestre 2018
Allegati: 11_2018 _verbale verifica di tesoreria II trimestre 2018 .pdf

GuparAddin.DataDiProtocollazione:
Nessuna

In allegato, si trasmette il verbale di cui all'oggetto.
Distinti saluti.

Donato Madaro
Dottore commercialista e Revisore Legale dei Conti
Professore straordinario in Economia dei Sistemi Industriali
Dipartimento di Scienze Economiche ed Aziendali
Università degli Studi Guglielmo Marconi Roma
Via A. De Gasperi, 1 - 83100 Avellino
Tel. +39.0825.780522 – fax +39.0825.271254
Cell. +39.347.2606996 -
email: donato.madaro@alice.it
pec: donato.madaro@pec.it
Skype: donatomadaro

A.O.O. – A.R.P.A.B.
– Protocollo Generale –
11 OTT. 2018
Prot. n. 0017202
Tit. ____ Cat. ____ Cl. ____ Fasc. ____

A.O.O. – A.R.P.A.B.
– Protocollo Generale –
11 OTT. 2018
ARRIVO AL PROTOCOLLO

VERBALE DEL REVISORE UNICO DEI CONTI N.16/2018

L'anno 2018 il giorno 10 del mese di ottobre alle ore 10,30 si è riunito, presso la sede dell'Agenzia Regionale per la Protezione dell'Ambiente della Regione Basilicata, sita in via della Fisica 18, il Revisore Unico dei Conti dell'Arpa Basilicata, giusto avviso di convocazione del 6 luglio 2018, con all'ordine del giorno:

1) Verifica di tesoreria al 30/09/2018;
2) Verifica di cassa economale delle U.O. Dipartimentali di Potenza, Matera e Metaponto al 30 settembre 2018;
3) Varie ed eventuali.

Verifica trimestrale di cassa

Relativamente al primo punto posto all'ordine del giorno, a seguito della trasmissione in data 5 ottobre 2018 a mezzo PEC da parte della Direzione Amministrativa della seguente documentazione:

- Saldo Tesoreria al 28/09/2018;
- Rendiconto Tesoriere al 28/09/2018;
- Determinazione Direttoriale n. 856/2018 del 19/09/2018;
- Determinazione Direttoriale n.930/2018 del 4/10/2018;
- Determinazione Direttoriale n. 955/2018 del 5/10/2018;

Il Revisore Unico

Premesso che:

- il servizio di tesoreria è stato affidato alla Banca Popolare di Bari fino al 30/10/2017 in base ad apposita convenzione deliberata del Direttore n.152 del 23.04.2017;
- che il predetto servizio, con Deliberazione del Direttore Generale n.368 del 04/05/2018, è stato esteso al 31/10/2018;

Visto:

- che con Determinazione del Direttore Generale n.263 del 10 settembre 2018, è stata adottata la convenzione tra l'ASM e l'ARPA Basilicata avente ad oggetto l'espletamento da parte del Dott. Giordano, odierno Direttore Amministrativo dell'ASM, delle funzioni a scavalco di Direttore Amministrativo ARPAB per tre giorni a settimana sino al passaggio di consegne del subentrante Direttore Amministrativo dell'Agenzia e comunque non oltre il 30 settembre 2018, con rimborso all'ASM dei 3/5 del compenso lordo medio tempore erogato;

- che con Determinazione del Direttore Generale n.284 del 28 settembre, è stato chiesto il prolungamento della convenzione di cui alla DDG n.263 del 10 settembre 2018, fino al 15 ottobre 2018;
- che con Determinazione del Direttore Generale n.274 del 19 settembre 2018, è stato nominato il Direttore Amministrativo, dott.ssa Eufrasia Pesarini;

Attesta quanto segue:

- che il saldo di cassa di fatto della Tesoreria alla data del 29/06/2018 risultante dal rendiconto di cassa (allegato al presente verbale) è di € 3.677.432,18 ed è determinato da:

Saldo di cassa al 1/01/2018	€ 11.464.407,57
Riscossioni	€ 2.729.802,47
Pagamenti	€ 10.516.777,86
Totale	**€ 3.677.432,18**

- che il saldo di diritto sulla base delle scritture contabili dell'Ente alla stessa data di riferimento è il seguente:

Saldo di cassa al 1/01/2018	€ 11.464.407,57
Reversali emesse	€ 2.556.927,94
Mandati emessi	€ 10.209.722,35
Saldo	**€ 3.811.613,16**
Differenza fra saldo di fatto e saldo di diritto	**- € 134.180,98**

- che la conciliazione tra il saldo di diritto e il saldo di fatto è determinata dai seguenti elementi:

Reversali non riscosse	€ 9.075,82-
Riscossioni senza reversale	€ 181.950,35+
Mandati non pagati	€ 149.523,89+
Pagamenti senza mandato	€ 456.579,40-
Differenza fra saldo di fatto e saldo di diritto	**-€ 134.180,98**

- che la gestione del servizio è stata effettuata nel rispetto della convenzione del servizio;
- che l'Ente non ha utilizzato l'anticipazione di cassa.

Verbale della verifica di cassa delle gestioni degli agenti contabili

A questo punto si passa alla trattazione del secondo punto all'ordine del giorno.

A seguito della ricezione della relativa documentazione,

Il Revisore Unico

Premesso che

- presa d'atto della scadenza degli incarichi di PP.OO. Nomina economo e cassieri dipartimentali, istituito con regolamento deliberato con delibera del Direttore n. 186 del 25.10.2011;

Vista

- la delibera del Direttore n. 33 del 22.01.2016 contenente il "Regolamento per la disciplina degli agenti contabili interni: servizi di economato, inventario, approvato con deliberazione n. 231 del 22.12.2010 e n. 69 del 14.03.2013– modifiche";
- la nota prot. 0000466 del 17.01.2012, dove si chiedeva alla Banca Popolare di Bari l'apertura di n. 3 c/c a nome dei dipartimenti provinciali di Potenza e Matera, oltre che del Centro Ricerche di Metaponto con n. di conto

Potenza – IT65A0542404201000000153358
Metaponto – IT70I0542416101000000157237
Matera – IT93B0542416101000000156901

Considerato

- che la gestione della cassa dipartimentale interna è stata affidata ai seguenti cassieri:

Ufficio Cassa Dipartimento di Potenza	Rag. Gerardo Dapoto;
Ufficio Cassa Dipartimento di Matera	P.I. Leonardantonio Faliero;
Ufficio Cassa Dipartimento di Metaponto	Dott. Angelo Dichio.

ed è regolamentata con atto deliberato dal Direttore n. 186 del 25.10.2011, relativamente ai cassieri dei Dipartimenti di Potenza e Matera e delibera n. 117 del 22 aprile 2013 relativamente al cassiere del Centro Ricerche di Metaponto;

Attesta quanto segue:

Si procede alla verifica e al controllo delle risultanze contabili della cassa economato delle varie U.O. Dipartimentali:

Potenza – Cassiere Rag. Gerardo Dapoto

Le risultanze contabili della cassa economale per il periodo dal 1/07/2018 al 30/09/2018 – rendiconto n.3 ammontano ad € 79,41, come da determinazione direttoriale n.930 del 4/10/2018.
Il saldo di cassa al 30/09/2018 è di € 1.474,59 con spese documentate, rendicontate ed approvate con la determinazione su menzionata.
Il Revisore procede alla verifica a campione dei giustificativi di spesa rendicontati:
ricevuta IP Casilina Est del 5/6/2018 per l'importo di € 20,00 regolarmente quietanzata, nonché scontrino della Società La Fuente Srl del 24/9/2018 per l'importo di € 8,10 regolarmente quietanzata...

Matera – Cassiere P.I. Leonardantonio Faliero

Le risultanze contabili della cassa economale per il periodo dal 01/07/2018 al 10/09/2018 – rendiconto n.3 ammontano ad. € 926,25 approvato con determinazione direttoriale n.856 del 19/09/2018.
Il saldo di cassa al 10/09/2018 è di € 73,75 con spese documentate, rendicontate ed approvate con la determinazione su menzionata.

Il Revisore procede alla verifica a campione dei giustificativi di spesa rendicontati:
scontrino Area Digitale del 27/7/2018 per l'importo di € 150,00 regolarmente quietanzata, nonché scontrino della D'Ambrosio srls del 10/9/2018 per l'importo di € 90,00 regolarmente quietanzato.

Metaponto – Cassiere Dott. Angelo Dichio

Le risultanze contabili della cassa economale per il periodo dal 1/07/2018 al 30/09/2018 – rendiconto n.3 ammontano ad € 767,27 come da determinazione direttoriale n.955 del 5/10/2018.
Il saldo di cassa al 30/09/2018 è di € 232,73 con spese documentate, rendicontate ed approvate con la determinazione su menzionata.
Il Revisore procede alla verifica a campione dei giustificativi di spesa rendicontati:
scontrino della ditta Pastore del 28/6/2018 per l'importo di € 207,00 regolarmente quietanzato nonché scontrino del 21/9/2018 per l'importo di € 78,00 regolarmente quietanzato.
Il Revisore Unico, terminata la propria verifica alle ore 13.15,

Dispone

la trasmissione a mezzo PEC di copia del presente verbale:
- Al protocollo dell'Ente;
- al Direttore Generale;
- al Direttore Amministrativo;
- alla Dott.ssa Monia Pagano;
- ai Responsabili cassieri dei Dipartimenti di Potenza, Matera e Metaponto;
- all'Istituto Tesoriere.

Potenza, 10 ottobre 2018

Il Revisore Unico dei Conti
Dott. Prof. Donato Madaro

Ente : A.R.P.A.B. POTENZA

Cod. Ente : 44

RENDICONTO DI CASSA AL 28/092018

Fondo di cassa esercizi precedenti			Euro	**11.464.407,57**
-Reversali emesse	Euro	2.556.927,94		
-Reversali incassate			Euro	2.547.852,12
-Reversali da incassare	Euro	9.075,82		
-Esazioni senza reversali				
di cui:				
-Incassi in assenza di reversali			Euro	181.950,35
-Utilizzo Anticipazione			Euro	
		Totale entrate	Euro	**2.729.802,47**
-Mandati emessi	Euro	10.209.722,35		
-Mandati pagati			Euro	10.060.198,46
-Mandati da pagare	Euro	149.523,89		
-Pagamenti senza mandati				
di cui:				
-Pagamenti in assenza di mandati			Euro	456.579,40
-Ripiano Anticipazione				
		Totale uscite	Euro	**10.516.777,86**
SALDO DI CASSA AL 28/09/2018			Euro	**3.677.432,18**
		Saldo di cassa (rendiconto)	Euro	

Saldo c/ Bank.IT n.	Euro	3.677.432,18
movimentazione del giorno 29/06/2018	Euro	0,00
rettifica *3	Euro	
	Euro	
	Euro	
	Euro	
- Saldo rettificato c/ Bank.It.	Euro	**3.677.432,18**

- SALDO DI CASSA RICONCILIATO Euro **3.677.432,18**

Di cui: - fondi vincolati	Euro	0,00
- pignoramenti	Euro	91.527,19
	Euro	91.527,19

fido	Euro	0,00
vincoli utilizzati	Euro	0,00
anticip.utilizz.(saldo c/c n.)	Euro	0,00

A.O.O. – A.R.P.A.B.
– Protocollo Generale –
– 9 OTT. 2018
ARRIVO AL PROTOCOLLO

Potenza, 01/10/2018

BANCA POPOLARE DI BARI
Ufficio Enti e Tesoreria

A.O.O. – A.R.P.A.B.
– Protocollo Generale –
– 9 OTT. 2018
Prot. n. 0017105
Tit. ____ Cat. ____ Cl. ____ Fasc. ____
Per competenza ____

Ente : A.R.P.A.B. POTENZA

Cod. Ente : 44

RENDICONTO DI CASSA AL 28/092018

Fondo di cassa esercizi precedenti			Euro	**11.464.407,57**
-Reversali emesse	Euro	2.556.927,94		
-Reversali incassate			Euro	2.547.852,12
-Reversali da incassare	Euro	9.075,82		
-Esazioni senza reversali				
di cui:				
-Incassi in assenza di reversali			Euro	181.950,35
-Utilizzo Anticipazione			Euro	
		Totale entrate	Euro	**2.729.802,47**
-Mandati emessi	Euro	10.209.722,35		
-Mandati pagati			Euro	10.060.198,46
-Mandati da pagare	Euro	149.523,89		
-Pagamenti senza mandati				
di cui:				
-Pagamenti in assenza di mandati			Euro	456.579,40
-Riplano Anticipazione				
		Totale uscite	Euro	**10.516.777,86**
SALDO DI CASSA AL 28/09/2018			Euro	**3.677.432,18**
		Saldo di cassa (rendiconto)	Euro	

Saldo c/ Bank.IT n.	Euro	3.677.432,18
movimentazione del giorno 29/06/2018	Euro	0,00
rettifica *3	Euro	
	Euro	
	Euro	
	Euro	
- Saldo rettificato c/ Bank.It.	Euro	**3.677.432,18**

- SALDO DI CASSA RICONCILIATO Euro **3.677.432,18**

Di cui: - fondi vincolati	Euro	0,00
- pignoramenti	Euro	91.527,19
	Euro	91.527,19

fido	Euro	0,00
vincoli utilizzati	Euro	0,00
anticip.utilizz.(saldo c/c n.)	Euro	0,00

Potenza, 01/10/2018

BANCA POPOLARE DI BARI
Ufficio Enti e Tesoreria

Rendiconto di cassa al 28/09/2018

ENTE 44 A.R.P.A.B. POTENZA ESERCIZIO 2018 N.Conto 01 130 261

FONDO DI CASSA ESERCIZI FINANZIARI PRECEDENTI				11.464.407,57
REVERSALI EMESSE		2.556.927,94		
REVERSALI DA INCASSARE	(*)	9.075,82		
REVERSALI INCASSATE			2.547.852,12	
ESAZIONI SENZA REVERSALI	(*)		181.950,35	
REVERSALI SOSPESE			0,00	
TOTALE ENTRATE			2.729.802,47	
MANDATI EMESSI		10.209.722,35		
MANDATI DA PAGARE	(*)	149.523,89		
MANDATI PAGATI			10.060.198,46	
PAGAMENTI SENZA MANDATI	(*)		456.579,40	
MANDATI SOSPESI			0,00	
TOTALE USCITE			10.516.777,86	

SALDO DI CONTABILITA'	AL	28/09/2018	3.952.061,23	A VS/ CREDITO
SALDO DI CASSA	AL	28/09/2018	3.677.432,18	A VS/ CREDITO
SALDO DI DIRITTO	AL	28/09/2018	3.527.908,29	A VS/ CREDITO

TAB TS00M511G LISTA REVERSALI NON INCASSATE NEL PERIODO 01/01/2018 - 28/09/2018 PAG
DES 047 BANCA POPOLARE DI BARI 130 FILIALE ENTI
RIF 28/09/18 * * *

TAB TS00M515G * TESORERIA ENTI * FASE GIORNALIERA Lista partite pendenti incasso da sistemare 1/01/2018 - 28/09/2018 PAG 2
DES 47 BANCA POPOLARE DI BARI 130 GESTIONE TESORERIE ENTI
RIF 28/09/18 * * *

TAB TS00M509G LISTA MANDATI NON PAGATI NEL PERIODO 01/01/2018 - 28/09/2018 PAG
DES 047 BANCA POPOLARE DI BARI 130 FILIALE ENTI
RIF 28/09/18 * * *

TAB TS00M513G * TESORERIA ENTI * FASE GIORNALIERA Lista part. pendenti pagamento da sistemare 1/01/2018 - 28/09/2018 PAG
DES 47 BANCA POPOLARE DI BARI 130 GESTIONE TESORERIE ENTI
RIF 28/09/18 * * *

TAB TS00M513G * TESORERIA ENTI * FASE GIORNALIERA Lista part. pendenti pagamento da sistemare 1/01/2018 - 28/09/2018 PAG
DES 47 BANCA POPOLARE DI BARI 130 GESTIONE TESORERIE ENTI
RIF 28/09/18 * * *

TAB TS00G541B TESORERIA ENTI FASE GIORNALIERA SITUAZIONE RIEPILOGATIVA DEI CONTI NON TU AL 28/09/18 PAG
DES 047 BANCA POPOLARE DI BARI 130 FILIALE ENTI
RIF 28/09/18 * * *

130 00000261 A.R.P.A.B. - AGENZIA REGIONALE PER LA

Iban IT61 K054 2404 2970 0000 0000 261 Coordinate Bic BPBAIT3B

Movimenti dal 28/09/2018 al 28/09/2018 Saldo contabile al 28/09/2018 3.670.082,18

Data	Valuta	Importo		Causale Codice e Descrizione	N. Oper.
28/09	28/09/18	1.350,00	5R	REVERSALE HYDROLAB S.R.L. DATA ORDINE: 00/00/00* RIF. OPERAZIONE: * CIRCUITO QUALIFICAZIONE LABORATORI AMIANTO PAGAMENTO	19441088803
28/09	28/09/18	6.000,00	5R	REVERSALE AMBIENTE E TUTELA DEL TERRITORIO E DATA ORDINE: 00/00/00* RIF. OPERAZIONE: * /BENEF/Noe Potenza Acconto Oneri 2018	24703088803

Saldo contabile dopo le sopraelencate scritture EURO : 3.677.432,18

A.R.P.A.B. POTENZA

PIGNORAMENTI

NOMINATIVO	IMPORTO	DATA NOTIFICA	DATA UDIENDA	NOTE
ECOSUD SRL	91.527,19	19.05.2015	05.06.2015	Z38

TOT. 91.527,19

POTENZA, 28.09.2018

BANCA POPOLARE DI BARI

ARPA

Agenzia Regionale per la Protezione dell'Ambiente della Basilicata

90

MODULO DI RICHIESTA ACQUISTI TRAMITE ECONOMATO

Data: 25/7/18 Settore Richiedente: URT

Richiesta di acquisto: MEMORIA ESTERNA PC N° 2 PER UFFICIO DA PARTE PERSONALE INTERNALE DA ACRENS 500 MB

da destinarsi per: UFFICIO ABBATTITORE MICROBIOLOGICO RISORSE IDRICHE

Spesa presunta: € Comprensiva di IVA perché non è pervenuto subito

Note

Il Richiedente

SI/NON AUTORIZZA LA SPESA

Il Responsabile dell'Ufficio

Il Cassiere del Dipartimento Prov.le di Matera (p.i. Leonardantonio FALIERO)

LIQUIDAZIONE

Registrazione/Buono n° 90 **del** 27/07/2018

Spese minute dell'Economo Dipartimento Provinciale di Matera – **U.P.B. 2.1.4 - Capitolo 381.01.**

Causale pagamento ex art. 6 del Regolamento:

1 Spese postali e telefoniche, carte e valori bollati;
2 Trasporto merci;
3 Sdoganamento, compresi i relativi premi di assicurazione;
4 Imposte, tasse, contributi e canoni diversi;
5 Ritiro di merci in contrassegno;
6 Anticipazioni o rimborsi al Direttore per spese di rappresentanza, missioni e rimborsi spese di viaggio per compiti istituzionali;
7 Spese per acquisto ed abbonamenti alla Gazzetta Ufficiale, giornali, riviste e libri di specifico interesse;
8 Pubblicazioni di bandi di concorso e avvisi di gara (Capitolo 383.01);
9 Materiali, prodotti e servizi occorrenti per le attività dell'Agenzia;
10 Spese per gestione, manutenzione e tasse di possesso automezzi dell'Agenzia;
~~11~~ Piccole attrezzature d'ufficio e materiale di consumo;
12 Qualsiasi altra spesa che riveste carattere d'urgenza per il funzionamento dell'Agenzia per la quale non è possibile emettere immediatamente uno specifico atto di impegno:

30.07.2018
PER RICEVUTA

Fornitore: ARETÉ DIGITALE Via Le Rocce Città Ermalo

Spesa di € 150,00 ~~Ricevuta Fiscale/Scontrino~~ n° 1 del 27/07/2018

Il Cassiere
del Dipartimento Provinciale di Matera
(p.i. Leonardantonio FALIERO)

ARPA

Agenzia Regionale per la Protezione dell'Ambiente della Basilicata

Dichiarazione di effettivo pagamento tramite Economato

Quietanza n°_____ **Matera,** _____

Il/La sottoscritto/a Di Stasi Pepe, residente a Bernalda

in Via della Concordia n° 6; titolare / ~~rappresentante~~ della

ditta: AREA DIGITALE Via La Malfa n° 2

Comune di Bernalda

Dichiara

di aver ricevuto dal Cassiere del Dipartimento Provinciale di Matera la somma di € _____

(in lettere: euro _____) per l'acquisto del seguente materiale:

N° 2 Hard Disk da 1 Tb - USB 3,0

per Ufficio R. I.

Per Quietanza: Timbro e Firma

area digitale
di Giuseppe Distasi
Via La Malfa, 2 - tel./fax 0835.549000
75012 Bernalda (MT)
P. IVA 01008560771

AREA DIGITALE
DI
GIUSEPPE DISTASI
VIA LA MALFA 2
75012 BERNALDA MT
TEL./FAX 0835 549009
P. IVA 01008560771

	EURO
REPARTO 1	75,00
REPARTO 1	75,00

TOTALE EURO 150,00

27-07-2018 20-04
SCONT. FISC. 1
FEL 17007216

GRAZIE E ARRIVEDERCI

AREA DIGITALE
DI
GIUSEPPE DISTASI
VIA LA MALFA 2
75012 BERNALDA MT
TEL./FAX 0835 549009
P. IVA 01008560771

	EURO
REPARTO 1	75,00
REPARTO 1	75,00

TOTALE EURO 150,00

27-07-2018 20-04
SCONT. FISC. 1
FEL 17007216

GRAZIE E ARRIVEDERCI

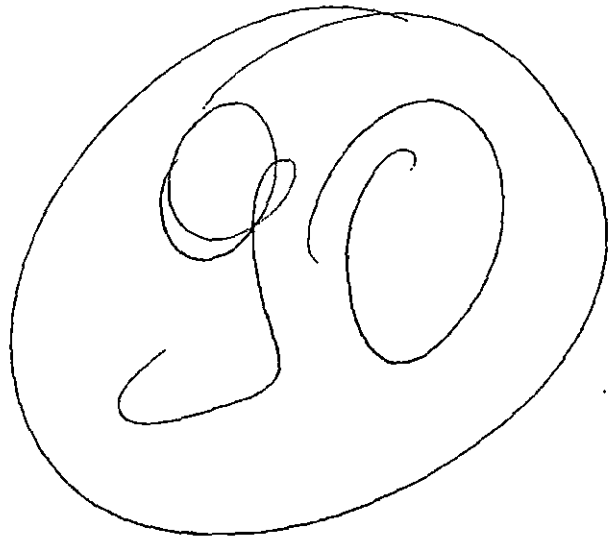

100

MODULO DI RICHIESTA ACQUISTI TRAMITE ECONOMATO

Data: 10.09.2018 Settore Richiedente: Amm.vo

Richiesta di acquisto: N° 15 faldoni con lacci dorso 5 + N° 10 faldoni con lacci dorso 8 + N° 15 faldoni con lacci dorso 10 + N° 10 faldoni con lacci dorso 12 + N° 10 spillatrici ~~da destinarsi~~ per: misure medie + N° 15 conf di spilli per cucitrice.

Spesa presunta: € _____

Note _____

Il Referente Amm.vo
p.i. Leonardantonio Faliero

Il Richiedente

SI/NON AUTORIZZA LA SPESA
Il Cassiere
del Dipartimento Prov.le di Matera
(p.i. Leonardantonio FALIERO)

~~Il Responsabile dell'Ufficio~~

LIQUIDAZIONE

Registrazione/Buono n° 100 **del** 10/09/2018

Spese minute dell'Economo Dipartimento Provinciale di Matera – **U.P.B. 2.1.4 - Capitolo 381.01.**

Causale pagamento ex art. 6 del Regolamento:

1 Spese postali e telefoniche, carte e valori bollati;
2 Trasporto merci;
3 Sdoganamento, compresi i relativi premi di assicurazione;
4 Imposte, tasse, contributi e canoni diversi;
5 Ritiro di merci in contrassegno;
6 Anticipazioni o rimborsi al Direttore per spese di rappresentanza, missioni e rimborsi spese di viaggio per compiti istituzionali;
7 Spese per acquisto ed abbonamenti alla Gazzetta Ufficiale, giornali, riviste e libri di specifico interesse;
8 Pubblicazioni di bandi di concorso e avvisi di gara (Capitolo 383.01);
9 Materiali, prodotti e servizi occorrenti per le attività dell'Agenzia;
10 Spese per gestione, manutenzione e tasse di possesso automezzi dell'Agenzia;
~~11~~ Piccole attrezzature d'ufficio e materiale di consumo;
12 Qualsiasi altra spesa che riveste carattere d'urgenza per il funzionamento dell'Agenzia per la quale non è possibile emettere immediatamente uno specifico atto di impegno:

Fornitore: D'AMBROSIO s.r.l. Via LA PIRA Città Bernolda

Spesa di € 90,00 ~~Ricevuta Fiscale~~/Scontrino F. n° 21 del 10.09.2018

Il Cassiere
del Dipartimento Provinciale di Matera
(p.i. Leonardantonio FALIERO)

A.R.P.A.B. – Dipartimento Provinciale di Matera – Via dei Mestieri n° 43 – Zona PAIP 1 – 75100 Matera-Tel. 0835 225401 – Fax 0835 225409
Cassiere Arpab Dip.to Prov.le Matera-Funzionario: p.i. Leonardantonio FALIERO- Tel. 0835 225412-335 7735149 - e-mail: tonino.faliero@arpab.it

ARPA

Agenzia Regionale per la Protezione dell'Ambiente della Basilicata

Dichiarazione di effettivo pagamento tramite Economato

Quietanza n°_____ **Matera,** _____

Il/La sottoscritto/a Morelli Michele, residente a Bernalda

in Via degli Olmi n° 32; titolare / ~~rappresentante~~ della

ditta: DI AMBROSIO silo Via LA PIRA n° —

Comune di Bernalda

Dichiara

di aver ricevuto dal Cassiere del Dipartimento Provinciale di Matera la somma di € 90,00

(in lettere: euro NOVANTA/00) per l'acquisto del seguente materiale:

N° 15 faldoni con lacci dorso 5

N° 10 " " " " 8

N° 15 " " " " 10

N° 10 " " " " 12

N° 10 ~~cuci~~ spillatrici media grandezza

N° 15 Conf ~~[illegible]~~ di spilli per cucitrice

S.F. N° 21 del 10.09.2018

Per Quietanza: Timbro e Firma

[signature]

A.R.P.A.B. – Dipartimento Provinciale di Matera – Via dei Mestieri n° 43 – Zona PAIP 1 – 75100 Matera - Tel. 0835 225401 – Fax 0835 225409
Cassiere ARPAB Dip.to Prov.le Matera-Funzionario: p.i. Leonardantonio FALIERO- Tel. 0835 225412-335 7735149 - e-mail: tonino.faliero@arpab.it
ARPAB, via della Fisica, 18C/D 85100-Potenza-P. I. C.F.01318260765- Centralino 0971 656111-Fax 0971 601083-pec:protocollo@pec.arpab.it

D'AMBROSIO SRLS
VIA LA PIRA SNC
75012 BERNALDA (MT)
P. IVA 01264770775
TEL. 0835.543443

EURO
REPARTO 1 90,00

TOTALE EURO 90,00

10-09-2018 20-04
SCONT. FISC. 21
FEL 17008704

D'AMBROSIO SRLS
VIA LA PIRA SNC
75012 BERNALDA (MT)
P. IVA 01264770775
TEL. 0835.543443

EURO
REPARTO 1 90,00

TOTALE EURO 90,00

10-09-2018 20-04
SCONT. FISC. 21
FEL 17008704

100

ARPA

Quietanza n. 32/2018 Potenza 06.07.2018

Cap. 380 Art. 01 - Spese per gestione automezzi dell'Agenzia.

~~Il~~/La sottoascritto/a Aulletta Ing. Flavio Aglio dichiaro di aver ricevuto

dal Cassiere Economo del Dipartimento Provinciale di Potenza la somma di € 20,00

per l'acquisto del seguente materiale :

rimborso carburante

per Attività Direzione Strategica

Saldo Ricevuto dal 5/6/018

Per Quietanza

x Aulletta

U.O Amministrazione Dip.to Provinciale di Potenza – Via della Fisica, 18 C/D - Potenza
C.F. e P.IVA 01318260765

- 7 AGO. 2018

7/8/20

IP 45181 **CASILINA EST** *F.lli Morsilli s.r.l.* - Part. IVA 00272060609 **A/1 - Km. 659 - 03030 CASTROCIELO** Tel. 0776.761398 - 0776.761438 (fax a)	VENDITE A PRIVATI INCLUSE NEI CORRISPETTIVI, NON SOGGETTE A BOLLA ART. 4 PUNTO 1 D.P.R. 627/78
DATA 05-06-18	*PAGAMENTO EFFETTUATO*

DESCRIZIONE DEL PRELIEVO	Q.TÀ	IMPORTO
CARBURANTE		€ 20,00
AULETTA ARPAB		
Diesel		
TIMBRO E FIRMA DI CONVALIDA	TOTALE RICEVUTO	

RIC. 02 02/17-100

Tipolitografia Pontone - Cassino - Tel. 0776.23347

spese di rimborso fornitura carburante (€20,00) per Attività Direzione Strategia Ing. Auletta

A.R.A.C. - Protocollo Generale -
- 7 AGO. 2018
Prot. n. 0013429
Tit. ... Cat. ... Cl. ... Fasc. ...

ARPA
BASILICATA
for quality of life

MODULO DI RICHIESTA RIMBORSO SCONTRINI O RICEVUTE FISCALI
TRAMITE ECONOMATO

Data 06-07-2018 Settore Richiedente Direzione Strategica

Con la presente si richiede il rimborso della somma di € 20,00 —

per l'~~acquisto /o~~ rimborso di carburante presso Distributore IP, stante assenza distributore QB

Così come da scontrino fiscale/Ricevuta fiscale n. 02 02/17-100 del 05-06-2018

IL RICHIEDENTE

ARPA
BASILICATA
for quality of life

MODULO DI RICHIESTA ACQUISTI TRAMITE ECONOMATO

Data 06.07.2018 Settore Richiedente D. S.

Richiesta di acquisto: Carburante, causa assenza Distributore Q8

Da destinarsi per: Attività Direzione Strategica

Spesa presunta €: 20,00 Spesa effettiva €: 20,00

IL RICHIEDENTE

IL RESPONSABILE
DEL SETTORE RICHIEDENTE

SI AUTORIZZA LA SPESA
IL DIRETTORE AMMINISTRATIVO
Dott. Raffaele GIORDANO

n. Registrazione/Buono n. 32/2018 del 7/8/018

Spese minute dell'Economo Dipartimento Provinciale di Potenza – Capitolo 380.01
Causale pagamento ex art. 6 del Regolamento:

1) Spese postali e telefoniche, carte e valori bollati;
2) Trasporti merci;
3) Sdoganamento, compresi i relativi premi di assicurazione;
4) Imposte, tasse, contributi e canoni diversi;
5) Ritiro di merci in contrassegno;
6) Anticipazioni o rimborsi al Direttore per spese di rappresentanza, missioni e rimborsi spese di viaggio per compiti istituzionali;
7) Spese per acquisto ed abbonamenti alla Gazzetta Ufficiale, giornali, riviste e libri di specifico interesse;
8) Pubblicazioni di bandi di concorso e avvisi di gara (Capitolo 383.01);
9) Materiali, prodotti e servizi occorrenti per le attività dell'Agenzia;
10) Spese per gestione, manutenzione e tasse di possesso automezzi dell'Agenzia;
11) Piccole attrezzature d'ufficio e materiale di consumo;
12) Altro

Fornitore F.LLI MONSILLI S.r.l. n. ~~Fattura/Scontrino~~ Ricevuta del 5/6/018

IL *CASSIERE DEL DIPARTIMENTO PROV.LE DI POTENZA*
Rag. Gerardo DAPOTO

ARPA

Quietanza n. 33/2018 Potenza 8/8/2018

Cap. 380 Art. 01 Materiali di Consumo

Il/La sottoascritto/a IL SATELLITE STORE SRL dichiaro di aver ricevuto

dal Cassiere Economo del Dipartimento Provinciale di Potenza la somma di € 19,00

per l'acquisto del seguente materiale :

Fornitura di n° 10 pile alcaline ultrapower per telecomando cancelli Direzione Generale.
Saldo S.F. n° 39 del 7/8/018

Per Quietanza

IL SATELLITE STORE SRL
UNIPERSONALE
Via dell'Edilizia, 18 - 85100 Potenza
Tel. 0971.1940673
Part. IVA 01937920765

A.G.O. – A.R.P.A.B.
– Protocollo Generale –
– 6 AGO. 2018
ARRIVO AL PROTOCOLLO

7/8/2018

Acquisto n° 10 pile per telecomando cancello entrata Direzione Generale € 19,00

IL SATELLITE STORE S.R.L.
UNIPERSONALE
VIA DELL'EDILIZIA, 10
85100 POTENZA
P.IVA 01937920765
T E L . 0971/1940673

	EURO
Operatore 12	
Reparto 1	19,00
TOTALE EURO	19,00
CONTANTI	19,00

07/08/18 18:34 SF.39
MF83 96000685

A.G.O. – A.R.P.A.B.
– Protocollo Generale –
8 AGO. 2018
Prot. n. 0013566
Tit. ____ Cat. ____ Cl. ____ Fasc. ____

ARPA
BASILICATA
for quality of life

MODULO DI RICHIESTA RIMBORSO SCONTRINI O RICEVUTE FISCALI
TRAMITE ECONOMATO

Data 7/8/2018 Fornitore IL SATELLITE

Con la presente si richiede il rimborso della somma di € 19,00

per l'acquisto /o rimborso di n° 10 fr le altoline Ultra Power per tele comando cancelli Direzione Generale

Così come da scontrino fiscale/Ricevuta fiscale n. 39 del 7/8/018

IL RICHIEDENTE
IL SATELLITE STORE SRL
UNIPERSONALE
Via dell'Edilizia, [illegible]
Tel. 09[illegible]
Part. IVA 01[illegible]

ARPA
BASILICATA
for quality of life

MODULO DI RICHIESTA ACQUISTI TRAMITE ECONOMATO

Data 6/8/018 Settore Richiedente DIREZ. GENERALE

Richiesta di acquisto: Fila fa tale comandi cancelli
Direzione Generale

Da destinarsi per:

Spesa presunta €: 20,00 Spesa effettiva €: 19,00

IL RICHIEDENTE su Richiesta Servizio Generale

IL RESPONSABILE
DEL SETTORE RICHIEDENTE

SI AUTORIZZA LA SPESA
IL DIRETTORE AMMINISTRATIVO
Dott. Raffaele GIORDANO

n. Registrazione/Buono n. 33/2018 del 8/8/018

Spese minute dell'Economo Dipartimento Provinciale di Potenza – Capitolo 380.01
Causale pagamento ex art. 6 del Regolamento:

1) Spese postali e telefoniche, carte e valori bollati;
2) Trasporti merci;
3) Sdoganamento, compresi i relativi premi di assicurazione;
4) Imposte, tasse, contributi e canoni diversi;
5) Ritiro di merci in contrassegno;
6) Anticipazioni o rimborsi al Direttore per spese di rappresentanza, missioni e rimborsi spese di viaggio per compiti istituzionali;
7) Spese per acquisto ed abbonamenti alla Gazzetta Ufficiale, giornali, riviste e libri di specifico interesse;
8) Pubblicazioni di bandi di concorso e avvisi di gara (Capitolo 383.01);
9) Materiali, prodotti e servizi occorrenti per le attività dell'Agenzia;
10) Spese per gestione, manutenzione e tasse di possesso automezzi dell'Agenzia;
11) Piccole attrezzature d'ufficio e materiale di consumo;
12) Altro

Fornitore IL SATELLITE STORESE n. Fattura/Scontrino S.F. 39

IL *CASSIERE DEL DIPARTIMENTO PROV.LE DI POTENZA*
Rag. Gerardo DAPOTO

MODULO DI RICHIESTA ACQUISTI TRAMITE ECONOMATO

Data: 21-06-2018 Settore Richiedente: LAB. PREP. CAMPIONAMENTO

Richiesta di acquisto: CONSUMABILI DI LABORATORIO

da destinarsi per: ATTIVITÀ DI LABORATORIO E DI CAMPIONAMENTO

Spesa presunta: € 207,00

Note

Il Richiedente

Il Responsabile dell'Ufficio

SI/NON AUTORIZZA LA SPESA
Il Direttore
del Centro Ricerche di Metaponto
(dott. Achille PALMA)

LIQUIDAZIONE

Registrazione/Buono n° 31 **del** 24/08/2018

Spese minute dell'Economo Centro Ricerche di Metaponto Miss. 9 Progr. 8 - **Capitolo 330.01.**

Causale pagamento ex art. 6 del Regolamento:

1 Spese postali e telefoniche, carte e valori bollati;
2 Trasporto merci;
3 Sdoganamento, compresi i relativi premi di assicurazione;
4 Imposte, tasse, contributi e canoni diversi;
5 Ritiro di merci in contrassegno;
6 Anticipazioni o rimborsi al Direttore per spese di rappresentanza, missioni e rimborsi spese di viaggio per compiti istituzionali;
7 Spese per acquisto ed abbonamenti alla Gazzetta Ufficiale, giornali, riviste e libri di specifico interesse;
8 Pubblicazioni di bandi di concorso e avvisi di gara (Capitolo 383.01);
9 Materiali, prodotti e servizi occorrenti per le attività dell'Agenzia;
10 Spese per gestione, manutenzione e tasse di possesso automezzi dell'Agenzia;
11 Piccole attrezzature d'ufficio e materiale di consumo;
12 Altro

Fornitore: PASTORE ANTONIO Via Città NOJA SIR

Spesa di € 207,00 per corrispettivo e di € / per I.V.A. per un Totale di € 207,00

~~Fattura~~/Scontrino n° 54 del 28/06/2018

Il Cassiere
del Centro Ricerche di Metaponto
(dott. Angelo DICHIO)

A.R.P.A.B. – Centro Ricerche di Metaponto – S.S. Jonica 106 km 448.2 – Tel. 0835 5413215 – Fax 0835 741224
Area Amministrativa-Funzionario: dott. Angelo DICHIO - Tel. 0835 5413227 - e-mail:angelo.dichio@arpab.it
ARPAB, via della Fisica, 18C/D 85100-Potenza-P. I. C.F.01318260765- Centralino 0971 656111-Fax 0971 601083-e-mail: info@arpab.it
email PEC: protocollo@pec.arpab.it

CASALINGHI

PASTORE ANTONIO
VIALE SIRIS, 127
NOVA SIRI MARINA (MT)
PART.IVA 00066220773
TEL./FAX 0835 877180

	EURO
IVA 22%	207,00
TOTALE EURO	207,00
CONTANTI	207,00

28/06/18 19:44 SF.54
MFBG 96104746

BUONO DI CONSEGNA n. _____

data 28 06 2018

		LICATA		P. IVATI
		Kg c/coperchio	0,40	40.00
		2 g. c/coperchio	0,30	30.00
		MANI	6,30	12,60
		NMINIO	5,00	15.00
		[illegible]	[illegible]	[illegible]
		BUSTE PLASTICA	40,00	40.00
		HETTE ALLUMINIO	0,65	35,00
		" 12x27	0,60	9.00
10		CONF. 5 " " 12x14	0,60	6.00
12		ALCOOL DENATURATO	1,70	20.40
02		PALETTE	1,00	2,00

SEGUE FATTURA SI NO

IL RICEVENTE IVATO 207,00

EDIPRO E 5197 C

1

ARPA

Dichiarazione di effettivo pagamento tramite Economato

Quietanza n° 31 **Metaponto,** 24/08/2018

Il/La sottoscritto/a PASTORE ANTONIO, residente a NOVA SIRI

in Via SIRIS n° 125; titolare / rappresentante della

ditta: PASTORI CASALINGHI Via SIRIS 125 n°

Comune di NOVA SIRI

Dichiara

di aver ricevuto dal Cassiere del Centro Ricerche di Metaponto la somma di € 207,00

(in lettere: euro duecentosette) per l'acquisto del seguente materiale:

CONSUMABILI PER UFFICIO DI LABORATORIO

(BARATTOLI - VASCHETTE ALLUMINIO - ROTOLO ALLUMINIO

SACCHI CONGELAZIONE),

SALDO S.F. 54 DEL 28/06/2018

Per Quietanza, Timbro e Firma

PASTORE ANTONIO
OGGETTI DETTAGLIO ARREDO
Viale della Libertà, 57
MARINA DI NOVA SIRI (MT)
Partita IVA 00486220773

A.R.P.A.B. – Centro Ricerche di Metaponto – S.S. Jonica 106 Km 448.2 – 75010 Metaponto (MT) – Tel. 0835 5413215 – Fax 0835 741224
Area Amministrativa-Funzionario: dott. Angelo DICHIO- Tel. 0835 5413227- e-mail:angelo.dichio@arpab..it
ARPAB, via della Fisica, 18C/D 85100-Potenza-P. I. C.F.01318260765- Centralino 0971 656111-Fax 0971 601083

ARPA

MODULO DI RICHIESTA ACQUISTI TRAMITE ECONOMATO

Data: 21.09.18 Settore Richiedente: _____

Richiesta di acquisto: ACQUISTO SCAFFALI DI METALLO

da destinarsi per: CORRIDOIO LABORATORIO DI BIOLOGIA AMBIENTALE ed ECOTOSSICOLOGIA

Spesa presunta: € 80,00

Note _____

Il Richiedente [signature]

SI/NON AUTORIZZA LA SPESA

Il Direttore del Centro Ricerche di Metaponto (dott. Achille PALMA) [signature]

Il Responsabile dell'Ufficio _____

LIQUIDAZIONE

Registrazione/Buono n° 41 **del** 29/09/18

Spese minute dell'Economo Centro Ricerche di Metaponto – Miss. 9 Progr. 8 - **Capitolo 330.19**

Causale pagamento ex art. 6 del Regolamento:

1 Spese postali e telefoniche, carte e valori bollati;
2 Trasporto merci;
3 Sdoganamento, compresi i relativi premi di assicurazione;
4 Imposte, tasse, contributi e canoni diversi;
5 Ritiro di merci in contrassegno;
6 Anticipazioni o rimborsi al Direttore per spese di rappresentanza, missioni e rimborsi spese di viaggio per compiti istituzionali;
7 Spese per acquisto ed abbonamenti alla Gazzetta Ufficiale, giornali, riviste e libri di specifico interesse;
8 Pubblicazioni di bandi di concorso e avvisi di gara (Capitolo 383.01);
9 Materiali, prodotti e servizi occorrenti per le attività dell'Agenzia;
10 Spese per gestione, manutenzione e tasse di possesso automezzi dell'Agenzia;
11 Piccole attrezzature d'ufficio e materiale di consumo;
12 Altro _____.

Fornitore: FERRAMENTA FRAN ZAMBRO Via _____ Città BERNALDA

Spesa di € 78,00 per corrispettivo e di € / per I.V.A. per un Totale di € 78,00

~~Fattura~~/Scontrino n° 6 del 21.09.2018

Il Cassiere del Centro Ricerche di Metaponto (dott. Angelo DICHIO) [signature]

A.R.P.A.B. – Centro Ricerche di Metaponto – S.S. Jonica 106 km 448.2 – Tel. 0835 5413215 – Fax 0835 741224
Area Amministrativa-Funzionario: dott. Angelo DICHIO - Tel. 0835 5413227 - e-mail:angelo.dichio@arpab.it
ARPAB, via della Fisica, 18C/D 85100-Potenza-P. I. C.F.01318260765- Centralino 0971 656111-Fax 0971 601083
PEC: protocollo@pec.arpab.it

ARPA

Dichiarazione di effettivo pagamento tramite Economato

Quietanza n° 41 **Metaponto,** 21.09.2018

Il/La sottoscritto/a FRANCESCO ZACCARO, residente a BERNALDA (MT)

in Via NUOVA CAMARDA n° 54; titolare / rappresentante della

ditta: FERRAMENTA ACITO Via Nuova Camarda n° 54

Comune di BERNALDA (MT)

Dichiara

di aver ricevuto dal Cassiere del Centro Ricerche di Metaponto la somma di € 78,00

(in lettere: euro settantotto euro) per l'acquisto del seguente materiale:

2/SCAFFALI IN FERRO MIS. 40x100x200

SALDO CF n.4 DEL 21.09.2018

FERRAMENTA ACITO
DI FRANCESCO ZACCARO
VIA NUOVA CAMARDA 54
75012 BERNALDA (MT)
PARTITA IVA 01250030770
TEL 333 6066923

	EURO
[illegible]	78,00
TOTALE €	78,00
CONTANTE	

REG. 001 OP. 1
21 09 2018 09:10 SE 4
[illegible]

FERRAMENTA ACITO
FRANCESCO ZACCARO
[illegible]
TEL. 333 [illegible]
[illegible] ZCC FNC [illegible]

Per Quietanza: Timbro e Firma

Zaccaro Francesco

A.R.P.A.B. – Centro Ricerche di Metaponto [illegible] 106 Km 448.2 – 75010 Metaponto (MT) – Tel. 0835 5413215 – Fax 0835 741224
Area Amministrativa-Funzionario: dott. Angelo DICHIO- Tel. 0835 5413227- e-mail:angelo.dichio@arpab..it
ARPAB, via della Fisica, 18C/D 85100-Potenza-P. I. C.F.01318260765- Centralino 0971 656111-Fax 0971 601083

ARPA

VERBALE DEL REVISORE UNICO DEI CONTI N.5/2019

L'anno 2019 il giorno 6 febbraio alle ore 17,30 si è riunito, presso il proprio studio professionale, ubicato in Avellino alla via A. de Gasperi n.1, il Revisore Unico dei Conti nella persona del Dott. Donato Madaro per procedere alla verifica trimestrale relativa al IV trimestre 2018, giusto avviso di convocazione del 18 gennaio 2019, con all'ordine del giorno:

1) Verifica di tesoreria al 31/12/2018;
2) Verifica di cassa economale delle U.O. Dipartimentali di Potenza, Matera e Metaponto al 31 dicembre 2018;
3) Varie ed eventuali.

Verifica trimestrale di cassa

Relativamente al primo punto posto all'ordine del giorno, a seguito della trasmissione in data 23 gennaio 2019 ed in data 29 gennaio 2019 a mezzo PEC da parte della Direzione Amministrativa della seguente documentazione:

- Saldo Tesoreria al 31/12/2018;
- Rendiconto Tesoriere al 31/12/2018;
- Determinazione Direttoriale n.1190/2018 del 14/12/2018;
- Determinazione Direttoriale n.1204/2018 del 18/12/2018;
- Determinazione Direttoriale n.80/2019 del 29/01/2019.

Il Revisore Unico

Premesso che:

- il servizio di tesoreria è stato affidato alla Banca Popolare di Bari fino al 30/10/2017 in base ad apposita convenzione deliberata del Direttore n.152 del 23.04.2017;
- che il predetto servizio, con Deliberazione del Direttore Generale n.326 del 08/11/2018, è stato esteso al 30/04/2019;

Tenuto conto che:

- nel periodo in esame, con DDG n. 304 del 12.10.2018 è stato nominato il nuovo Direttore Amministrativo nella persona della dott.ssa Eufrasia Pesarini;

Attesta quanto segue:

Revisore Unico dei Conti- ARPA Basilicata
ARPAB, Via della Fisica 18 c/d 85100 Potenza C.F./P.I 01318260765
Centralino 0971/656111 Fax 0971/656270

- che il saldo di cassa di fatto della Tesoreria alla data del 31/12/2018 risultante dal rendiconto di cassa (allegato al presente verbale) è di € 10.040.632,79 ed è determinato da:

Saldo di cassa al 1/01/2018	€ 11.464.407,57
Riscossioni	€ 15.047.316,95
Pagamenti	€ 16.471.091,73
Totale	**€ 10.040.632,79**

- che il saldo di diritto sulla base delle scritture contabili dell'Ente alla stessa data di riferimento è il seguente:

Saldo di cassa al 1/01/2018	€ 11.464.407,57
Reversali emesse	€ 15.047.316,95
Mandati emessi	€ 16.471.091,73
Saldo	**€ 10.040.632,79**
Differenza fra saldo di fatto e saldo di diritto	**€ 0,00**

- che la gestione del servizio è stata effettuata nel rispetto della convenzione del servizio;
- che l'Ente non ha utilizzato l'anticipazione di cassa.

Verbale della verifica di cassa delle gestioni degli agenti contabili

A questo punto si passa alla trattazione del secondo punto all'ordine del giorno.

A seguito della ricezione della relativa documentazione,

Il Revisore Unico

Premesso che

- presa d'atto della scadenza degli incarichi di PP.OO. Nomina economo e cassieri dipartimentali, istituito con regolamento deliberato con delibera del Direttore n. 186 del 25.10.2011;

Vista

- la delibera del Direttore n. 33 del 22.01.2016 contenente il "Regolamento per la disciplina degli agenti contabili interni: servizi di economato, inventario, approvato con deliberazione n. 231 del 22.12.2010 e n. 69 del 14.03.2013– modifiche";
- la Deliberazione n° 30 del 26.01.2017 ad oggetto: "Disciplina anticipazioni somme agli Agenti Contabili del Dipartimento Provinciale di Potenza, del Dipartimento Provinciale di Matera e del Centro Ricerche di Metaponto. Modifiche"
- la nota prot. 0000466 del 17.01.2012, dove si chiedeva alla Banca Popolare di Bari l'apertura di n. 3 c/c a nome dei dipartimenti provinciali di Potenza e Matera, oltre che del Centro Ricerche di Metaponto con n. di conto
Potenza – IT65A0542404201000000153358

Revisore Unico dei Conti- ARPA Basilicata
ARPAB, Via della Fisica 18 c/d 85100 Potenza C.F./P.I 01318260765
Centralino 0971/656111 – Fax 0971/656279

Metaponto – IT70I0542416101000000157237
Matera – IT93B0542416101000000156901

Considerato

- che la gestione della cassa dipartimentale interna è stata affidata ai seguenti cassieri:

Ufficio Cassa Dipartimento di Potenza	Rag. Gerardo Dapoto;
Ufficio Cassa Dipartimento di Matera	P.I. Leonardantonio Faliero;
Ufficio Cassa Dipartimento di Metaponto	Dott. Angelo Dichio.

ed è regolamentata con atto deliberato dal Direttore n. 186 del 25.10.2011, relativamente ai cassieri dei Dipartimenti di Potenza e Matera e delibera n. 117 del 22 aprile 2013 relativamente al cassiere del Centro Ricerche di Metaponto;

Attesta quanto segue:

Si procede alla verifica e al controllo delle risultanze contabili della cassa economato delle varie U.O. Dipartimentali:

Potenza – Cassiere Rag. Gerardo Dapoto
Le risultanze contabili della cassa economale per il periodo dal 1/10/2018 al 13/12/2018 – rendiconto n.4 ammontano ad € 1.251,39, come da determinazione direttoriale n.1190 del 14/12/2018.
Il saldo di cassa al 13/12/2019 è di € 248,61 con spese documentate, rendicontate ed approvate con la determinazione su menzionata.

Matera – Cassiere P.I. Leonardantonio Faliero
Le risultanze contabili della cassa economale per il periodo dal 11/09/2018 al 13/12/2018 di cui al rendiconto n.5, inizialmente approvato con determinazione direttoriale n.1191 del 14/12/2018, sono state nuovamente approvate con determinazione direttoriale n.80 del 29/01/2019, la quale ha annullato e sostituito la predetta deliberazione con un rendiconto pari ad € 1.000,00.
Il saldo di cassa al 13/12/2018 è di € 0,00 con spese documentate, rendicontate ed approvate con la determinazione su menzionata.
Il Revisore procede alla verifica a campione dei giustificativi di spesa rendicontati:
fattura elettronica n.8/136 del 3/10/2018 del fornitore Italy srl, relativa a spese di manutenzione varie su auto Alfa v159, per l'importo totale di € 207,18 in regime di split payment, regolarmente pagata per l'importo di € 169,82, come da mandato emesso n.201801646 del 9/10/2018.

Metaponto – Cassiere Dott. Angelo Dichio
Le risultanze contabili della cassa economale per il periodo dal 1/10/2018 al 14/12/2018 – rendiconto n.4 ammontano ad € 1.000,00 come da determinazione direttoriale n.1204 del 18/12/2018.
Il saldo di cassa al 14/12/2018 è di € 0,00 con spese documentate, rendicontate ed approvate con la determinazione su menzionata.

Revisore Unico dei Conti- ARPA Basilicata
ARPAB, Via della Fisica 18 c/d 85100 Potenza C.F./P.I 01318260765
Centralino 0971/656111 Fax 0971/656279

Il Revisore Unico, terminata la propria verifica alle ore 13.00,

Dispone

la trasmissione a mezzo PEC di copia del presente verbale:

- Al protocollo dell'Ente;
- al Direttore Generale;
- al Direttore Amministrativo;
- alla Dott.ssa Monia Pagano;
- ai Responsabili cassieri dei Dipartimenti di Potenza, Matera e Metaponto;
- all'Istituto Tesoriere.

Avellino, 6 febbraio 2019

Il Revisore Unico dei Conti
Dott. Prof. Donato Madaro

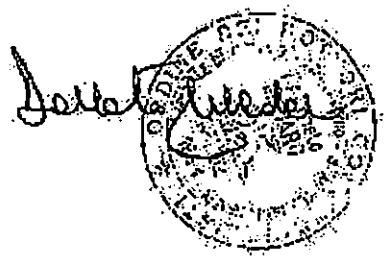

Revisore Unico dei Conti- ARPA Basilicata
ARPAB, Via della Fisica 18 c/d 85100 Potenza C.F./P.I 01318260765
Centralino 0971/656111 – Fax 0971/656279

PEC Protocollo

Da: Per conto di: donato.madaro@pec.it [posta-certificata@pec.aruba.it]
Inviato: giovedì 7 febbraio 2019 11:06
A: 'Direzione amministrativa'; protocollo@pec.arpab.it
Cc: monia.pagano@arpab.it
Oggetto: POSTA CERTIFICATA: verbale n.5/2019 del Revisore Unico dei Conti di verifica trimestrale IV trimestre 2018
Allegati: daticert.xml; postacert.eml (173 KB)
Firmato da: posta-certificata@pec.aruba.it

GuparAddin.AreaOrganizzativaOmogenea:
ARPAB
GuparAddin.DataDiProtocollazione:
07/02/2019
GuparAddin.NumeroDiProtocollo:
2019-0002145

Messaggio di posta certificata

Il giorno 07/02/2019 alle ore 11:06:01 (+0100) il messaggio
"verbale n.5/2019 del Revisore Unico dei Conti di verifica trimestrale IV trimestre 2018"
è stato inviato da "donato.madaro@pec.it"
indirizzato a:
monia.pagano@arpab.it direzioneamministrativa@pec.arpab.it protocollo@pec.arpab.it
Il messaggio originale è incluso in allegato.
Identificativo messaggio: opec2891.20190207110601.13036.272.2.64@pec.aruba.it

PEC Protocollo

Da: PEC Protocollo [protocollo@pec.arpab.it]
Inviato: giovedì 7 febbraio 2019 11:22
A: Direzione Amministrativa
Oggetto: Notifica di avvenuta protocollazione documento 2019-0002145
Allegati: Prot_2019-0002145.msg

GuparAddin.DataDiProtocollazione:
Nessuna

Questa è una notifica automatica di avvenuta protocollazione del seguente messaggio:

Oggetto: POSTA CERTIFICATA: verbale n.5/2019 del Revisore Unico dei Conti di verifica trimestrale IV trimestre 2018 Data di invio: 07/02/2019 11:06
Mittente: Per conto di: donato.madaro@pec.it <posta-certificata@pec.aruba.it>
Destinatari: monia.pagano@arpab.it <monia.pagano@arpab.it> 'Direzione amministrativa' <direzioneamministrativa@pec.arpab.it> protocollo@pec.arpab.it <protocollo@pec.arpab.it>

Il protocollo attribuito è il seguente:
Numero: 2019-0002145
Area Organizzativa Omogenea: ARPAB

Il messaggio originale è in allegato a questa mail

Prot. 2019-0000713
del 15-01-2019

INVENTARIO DEL MAGAZZINO DI POTENZA AL 31-12-2018

Articolo	Descrizione		Carico	Scarico	Esistenza finale	Valore totale	Categoria
303	ALCOOL DENATURATO	N.	35	21	14	€ 34,16	Pulizia Laboratori
301	AMUCHINA	N.	41	16	25	€ 55,00	Pulizia Laboratori
58	Block Notes con Logo fogli da 50 cadauno.	N.	558	14	544	€ 163,20	Cancelleria
65	Boccettine inchiostro	N.	64	4	60	€ 60,00	Cancelleria
47	Buste bianche con finestra conf. Da 500 cm. 11 x 23	N.	1500	33	1467	€ 14,67	Cancelleria
48	Buste bianche con logo conf. Da 500 cm. 19 x 26 cm	N.	1882	71	1811	€ 36,22	Cancelleria
49	buste bianche conf. Da 500 cm. 19 x 26	N.	465	0	465	€ 9,30	Cancelleria
45	Buste con finestra con Logo conf. Da 500 cm. 11 x 23	N.	1990	0	1990	€ 39,80	Cancelleria
52	buste gialle con da 500 cm. 23 x 33	N.	980	0	980	€ 19,60	Cancelleria
50	buste gialle conf. da 500 cm. 12 x 18	N.	850	40	810	€ 8,10	Cancelleria
51	buste gialle conf. da 500 cm. 18 x 24	N.	500	30	470	€ 4,70	Cancelleria
54	buste in Camoscio vergato Direzione Generale 110 x 220 conf. 500	N.	3	0	3	€ 15,00	Cancelleria
53	buste in Camoscio vergato Direzione Generale 114 x 162 conf. 500	N.	5	0	5	€ 25,00	Cancelleria
75	Buste intestate Direzione con Cartocino in confezioni da 500	N.	2000	0	2000	€ 40,00	Cancelleria
46	Buste mezzo foglio con Logo conf. Da 500 cm. 23 x 33 cm	N.	500	100	400	€ 8,00	Cancelleria
1	Buste trasparenti a foratura universale 22 x 30 cog. Da 50	N.	16275	7805	8470	€ 338,80	Cancelleria
9	Bustine porta CD	N.	2065	700	1365	€ 40,95	Cancelleria
302	CANDEGGINA	N.	36	9	27	€ 46,17	Pulizia Laboratori
43	CARTA A 3 in risme da 500 fogli	N.	110	63	47	€ 250,04	Cancelleria
42	CARTA A 4 in risme da 500 fogli	N.	1239	1035	204	€ 542,64	Cancelleria
205	CARTA ASCIUGAMANI IN ROTOLONI	N.	173	90	83	€ 747,83	Igiene della persona
201	CARTA IGIENICA CONF. DA 12 ROTOLI	N.	94	72	22	€ 309,32	Igiene della persona
40	Cartelle archivio ad anello con custodia dorso 8	N.	278	241	37	€ 65,12	Cancelleria
41	Cartelle archivio ad anello con custodia dorso 5	N.	196	114	82	€ 144,32	Cancelleria
70	Cartelle archivio con legacci dorso 10	N.	100	6	94	€ 56,40	Cancelleria
71	Cartelle archivio con legacci dorso 12	N.	134	32	102	€ 63,24	Cancelleria
69	Cartelle archivio con legacci dorso 8	N.	165	45	120	€ 66,00	Cancelleria
5	Cartelle portaprogetto Dorso 10 con bottone	N.	209	36	173	€ 316,59	Cancelleria
6	Cartelle portaprogetto Dorso 12 con bottone	N.	236	57	179	€ 291,77	Cancelleria
7	Cartelle portaprogetto Dorso 15 con bottone	N.	167	33	134	€ 243,88	Cancelleria
4	Cartelle portaprogetto Dorso 8 con bottone	N.	255	42	213	€ 313,11	Cancelleria

3	Cartelline con elastico	N.	50	5	45	€ 9,00	Cancelleria
56	Cartelline con Logo con elastico conf. Da 60 PZ (11 CONFEZIONI)	N.	667	164	503	€ 150,90	Cancelleria
57	Cartelline con Logo "Leonardi" Conf. Da 30 PZ (30 CONFEZIONI)	N.	750	10	740	€ 370,00	Cancelleria
2	Cartelline di cartone Manilla 3 lembi conf.- da 50 pz.	N.	5152	2850	2302	€ 322,28	Cancelleria
113	Cartucce per stampante Samsung M3820 ND	N.	20	13	7	€ 760,06	Toner compatibili
112	Cartuccia per stampante Brother TN 2000	N.	7	0	7	€ 47,11	Toner compatibili
102	Cartuccia per stampante Brother TN 6600	N.	4	1	3	€ 30,00	Toner compatibili
101	Cartuccia per stampante Brother TN 7600	N.	2	1	1	€ 6,66	Toner compatibili
105	Cartuccia per stampante HP 1200	N.	21	14	7	€ 96,67	Toner compatibili
108	Cartuccia per stampante OKY C310 ciano	N.	2	0	2	€ 12,00	Toner compatibili
110	Cartuccia per stampante OKY C310 giallo	N.	3	0	3	€ 24,00	Toner compatibili
109	Cartuccia per stampante OKY C310 magenta	N.	3	0	3	€ 28,80	Toner compatibili
107	Cartuccia per stampante OKY C310 nero	N.	4	2	2	€ 9,88	Toner compatibili
106	Cartuccia per stampante RICOH SP 300 DN	N.	8	0	8	€ 236,00	Toner compatibili
114	Cartuccia torner per stampante HP 4200	N.	2	1	1	€ 5,71	Toner compatibili
10	CD –R	N.	1631	755	876	€ 315,36	Cancelleria
74	Cestini porta carta in plastica	N.	8	3	5	€ 10,00	Cancelleria
19	Colla stik 11 gr.	N.	69	36	33	€ 18,15	Cancelleria
202	CONFEZIONE SALVIETTE ASCIUGAMANI PEZZI 20	N.	25	13	12	€ 302,16	Igiene della persona
204	CONFEZIONE SAPONE LIQUIDO FLACONE DA 5 LITRI	N.	36	16	20	€ 186,20	Igiene della persona
26	Correttore a nastro	N.	51	48	3	€ 3,00	Cancelleria
27	Correttore a penna liquido	N.	50	40	10	€ 9,10	Cancelleria
15	Cutter	N.	14	12	2	€ 0,26	Cancelleria
18	Dispenser x rotoli nastro adesivo	N.	12	8	4	€ 9,20	Cancelleria
308	DORSETTI A SPIRALE MM. 10	PZ	200	0	200	€ 4,00	Cancelleria
309	DORSETTI A SPIRALE MM. 12	PZ	440	0	440	€ 13,20	Cancelleria
310	DORSETTI A SPIRALE MM. 16	PZ	382	0	382	€ 11,46	Cancelleria
311	DORSETTI A SPIRALE MM. 18	PZ	100	0	100	€ 3,00	Cancelleria
312	DORSETTI A SPIRALE MM. 19	PZ	264	0	264	€ 7,92	Cancelleria
313	DORSETTI A SPIRALE MM. 20	PZ	70	0	70	€ 2,10	Cancelleria
314	DORSETTI A SPIRALE MM. 22	PZ	100	0	100	€ 3,00	Cancelleria
315	DORSETTI A SPIRALE MM. 38	PZ	19	0	19	€ 0,95	Igiene della persona
316	DORSETTI A SPIRALE MM. 45	PZ	34	0	34	€ 1,70	Cancelleria

306	DORSETTI A SPIRALE MM. 6	PZ	100	0	100	€ 2,00	Cancelleria
307	DORSETTI A SPIRALE MM. 8	PZ	300	0	300	€ 6,00	Cancelleria
55	Dorsetti maschio /femmina per rilegatura Conf. Da 4 box x 25	N.	87	0	87	€ 17,40	Cancelleria
11	DVD	N.	1141	201	940	€ 470,00	Cancelleria
60	elastici varie dimensioni in bustina	N.	8	6	2	€ 1,00	Cancelleria
59	Elastici confezione da Kg.1 a fettuccia	N.	12	4	8	€ 32,00	Cancelleria
20	Evidenziatori vari colori	N.	163	125	38	€ 17,10	Cancelleria
33	Forbici in acciaio inox con impugnatura ergonomica	N.	23	20	3	€ 3,48	Cancelleria
23	Gomme	N.	257	73	184	€ 36,80	Cancelleria
29	Graffette N.2	N.	7	0	7	€ 0,77	Cancelleria
30	Graffette N.3	N.	47	22	25	€ 5,25	Cancelleria
31	Graffette N.4	N.	50	32	18	€ 4,32	Cancelleria
32	Graffette N.6	N.	40	28	12	€ 4,92	Cancelleria
208	GUANTI IN NITRILE CONF. 100 PZ GRANDI	N.	121	46	75	€ 641,25	Igiene della persona
206	GUANTI IN NITRILE CONF. 100 PZ PICCOLI	N.	61	32	29	€ 246,79	Igiene della persona
39	Levapunti	N.	33	19	14	€ 88,48	Cancelleria
21	Matite	N.	183	109	74	€ 9,62	Cancelleria
25	Pennarelli indelebili NORMALI	N.	377	151	226	€ 250,86	Cancelleria
12	Penne Bic blu	N.	294	139	155	€ 26,35	Cancelleria
13	Penne Bic nere	N.	390	214	176	€ 29,92	Cancelleria
14	Penne Bic rosse	N.	170	58	112	€ 15,68	Cancelleria
83	PERFORATORI A 2 FORI	N.	30	6	24	€ 131,52	Cancelleria
82	Pile ministilo da 1,5V	N.	100	24	76	€ 33,44	Cancelleria
80	Pile stilo da 1,5V	N.	100	49	51	€ 22,44	Cancelleria
81	Pile 1/2 torcia da 1,5V	N.	52	36	16	€ 31,84	Cancelleria
61	Porta Timbri da scrivania in metallo	N.	39	0	39	€ 39,00	Cancelleria
17	POST-IT	N.	518	225	293	€ 120,13	Cancelleria
44	Punti per spillatrice ZENITH 1000 per confezione	N.	307	226	81	€ 16,20	Cancelleria
37	Punti per spillatrice AREL 1000 per confezione	N.	57	0	57	€ 12,54	Cancelleria
38	Punti per spillatrice RAPID 1000 per confezione	N.	9	0	9	€ 0,63	Cancelleria
305	QUADERNONI A RIGHE/QUADRETTI	PZ	100	40	60	€ 40,20	Cancelleria
28	righelli in plastica	N.	19	6	13	€ 13,00	Cancelleria
24	Rotolini carta x calcolatrice	N.	28	0	28	€ 8,40	Cancelleria

16	Rotolini nastro adesivo.	N.	189	75	114	€ 57,00	Cancelleria
304	SALE PER LAVASTOVIGLIE DA 1 KG.	N.	96	2	94	€ 185,18	Pulizia Laboratori
35	Spillatrice AREL TRE	N.	1	0	1	€ 0,48	Cancelleria
36	Spillatrice RAPID	N.	2	0	2	€ 122,48	Cancelleria
34	Spillatrici ZENITH	N.	60	42	18	€ 340,38	Cancelleria
66	Tamponi	N.	5	4	1	€ 0,50	Cancelleria
22	Tempera matite	N.	23	10	13	€ 3,90	Cancelleria
72	Umettatrice	N.	3	0	3	€ 3,00	Cancelleria
	TOTALE CONSISTENZA AL 31.12.2018					**€ 10.471,01**	

Il Funzionario
Resp. Gestione

PEC Amministrzione

Da: PEC Amministrzione [amministrazionedippz@pec.arpab.it]
Inviato: martedì 15 gennaio 2019 16:58
A: 'direzioneamministrativa@pec.arpab.it'
Oggetto: ARPAB: Protocollo 2019-0000713 del 15/01/2019 - Trasmissione inventario Magazzino di Potenza al 31-12-2018
Allegati: Inventario del Magazzino di Potenza al 31-12-2018.pdf

GuparAddin.AreaOrganizzativaOmogenea:
ARPAB
GuparAddin.DataDiProtocollazione:
15/01/2019
GuparAddin.NumeroDiProtocollo:
2019-0000713

In allegato si trasmette l'Inventario del Magazzino di Potenza con il Totale Consistenza al 31-12-2018.
Gerardo Dapoto

PEC Amministrzione

Da: PEC REGIONE BASILICATA [posta-certificata@pec.basilicatanet.it]
Inviato: martedì 15 gennaio 2019 16:58
A: amministrazionedippz@pec.arpab.it
Oggetto: CONSEGNA: ARPAB: Protocollo 2019-0000713 del 15/01/2019 - Trasmissione inventario Magazzino di Potenza al 31-12-2018
Allegati: daticert.xml; postacert.eml (372 KB)
Firmato da: posta-certificata@pec.basilicatanet.it

GuparAddin.DataDiProtocollazione:
Nessuna

Ricevuta di avvenuta consegna

Il giorno 15/01/2019 alle ore 16:58:03 (+0100) il messaggio
"ARPAB: Protocollo 2019-0000713 del 15/01/2019 - Trasmissione inventario Magazzino di Potenza al 31-12-2018" proveniente da "amministrazionedippz@pec.arpab.it"
ed indirizzato a "direzioneamministrativa@pec.arpab.it"
è stato consegnato nella casella di destinazione.
Identificativo messaggio: opec288.20190115165802.08768.130.1.2@pec.basilicatanet.it

ARPA

Agenzia Regionale per la Protezione dell'Ambiente della Basilicata

A.O.O. – A.R.P.A.B.
– Protocollo Generale –
18 GEN. 2019
Prot. n. 960
Tit. ____ Cat. ____ Cl. ____ Fasc. ____
Per competenza

Potenza,

Prot. n°
Tit. /Cat. /Cl. /Fasc.
All. n° 01

Al Direttore Amministrativo
dott.ssa Eufrasia Pesarini

Sede

OGGETTO: Inventario fisico del magazzino del Dipartimento Provinciale di Matera – Anno 2018 – Riscontro ad e-mail del 15.01.2019

Stim.ma Direttrice;
relativamente alla Sua e-mail del 15.01.2019, in uno alla presente si allega elenco del materiale in giacenza al 31.12.2018 nel magazzino del Dipartimento Provinciale di Matera.

DichiarandoLe i sensi di viva stima, porgo distinti saluti.

Incaricato di Funzione Organizzativa
"*Provveditorato, Economato-Ufficio Tecnico*"
del Dipartimento Provinciale di Matera
(p.i. Leonardantonio FALIERO)

A.R.P.A.B. - Dipartimento Provinciale di Matera - Via dei Mestieri - Zona PAIP 1 - 75100 Matera - Tel. 0835 225401 - Fax 0835 225409
Incaricato di Funzione Organizzativa "Prov.to, Econ.to e Uff.Tec. Matera" - p.i. Leonardantonio FALIERO - Tel. 0835 225412-3357735149
e-mail: tonino.faliero@arpab.it - pec: uoamministrativa.pec@arpab.it
Centro Ricerche Metaponto-Funzionario: p.i. Leonardantonio FALIERO - Tel. 0835 740212-Fax 0835740204- e-mail: tonino.faliero@arpab.it

ARPA

Agenzia Regionale Protezione dell'Ambiente della Basilicata

A.R.P.A. BASILICATA DIPARTIMENTO PROVINCIALE DI MATERA
ELENCO DEL MATERIALE GIACENTE NEL MAGAZZINO al 31.12.2018

Materiale Vario	Unità	Esistente al 31.12.2017	Carico	Scarico	Esistente al 31.12.2018		Valore al 31.12.2018
Penne Nere	Pz.	35	20	48	7	€	2,80
Penne Blue	Pz.	30	20	43	7	€	2,80
Penne Rosse	Pz.	10	10	20	0	€	-
Matite	Pz.	20	5	25	0	€	-
Gomme	Pz.	5		5	0	€	-
Tempera Matite	Pz.	0			0	€	-
Pennarelli	Pz.	5	35	10	30	€	60,00
Evidenziatori	Pz.	5	15	12	8	€	16,00
Colla Stick	Pz.	2	20	10	12	€	12,00
Colla Liquida	Pz.	0	2		2	€	3,00
Correttore a nastro	Pz.	0			0	€	-
Correttore liquido	Pz.	0			0	€	-
Taglierino Piccolo	Pz.	5		4	1	€	1,00
Taglierino Grande	Pz.	2		1	1	€	1,50
Ricariche Taglierino	Pz.	8	5	3	10	€	3,00
Riga Piccola	Pz.	0	0	0	0	€	-
Riga Grande	Pz.	1		1	0	€	-
Forbici Piccole	Pz.	0	0		0	€	-
Forbici Grande	Pz.	0	0		0	€	-
Buste Forate Trasparenti Universali	Conf. da 50	10	5	14	1	€	4,00
Copertine Rilegature Fronte	100 Pz.	1		0	1	€	9,00
Copertine Rilegature Retro	100Pz.	1		0	1	€	10,00
Raccoglitori Dorso 5 con Custodia	Pz.	8		8	0	€	-
Raccoglitori Dorso 8 Con Custodia	Pz.	9		9	0	€	-
Etichette Autoadesive F.to 58x27	Pz.	0	3	3	0	€	-
Fermagli 3 mm	Pz.	0				€	-
Fermagli 4 mm	Pz.	5		5	0	€	-
Fermagli 6 mm	Conf. da 10	15		0	15	€	24,75
Punti Cucitrice 24/8	Pz.	10	0	0	10	€	10,00
Punti Cucitrice 24/6	Pz.	10		10	0	€	-
Punti Cucitrice Rexel	Pz.	10	0	0	10	€	10,00
Punti Cucitrice Zenith	Pz.	25	0	25	0	€	-
Cucitrice	Pz.	3	10	5	8	€	73,44
Levapunti	Pz.	3	7	6	4	€	16,00
CD McStyle	Pz.	22	10	10	22	€	16,50
Clip 25 mm	Pz.	0	0	0	0	€	-
Clip 32 mm	Pz.	5		4	1	€	1,00
Clip 41 mm	Pz.	8		7	1	€	1,00
Nastro Trasparente Piccolo	Pz.	5	10	7	8	€	8,00
Nastro Trasparente Medio	Pz.	4		4	0	€	-
Nastro Trasparente Grande	Pz.	5	7	10	2	€	3,40
Cartelline Con Elastico	Pz.	0				€	-
Cartelline Con 3 Lembi	Conf. da 50	2	6	4	4	€	44,00
Cartelline Senza Lembi	Conf. da 50	0				€	-
Elica Notes Piccoli	Pz.	48		24	24	€	24,00
Elica Notes Grandi	Pz.	54		36	18	€	18,00
Quaderno Con Spirale a Righi	Pz.	0			0	€	-
Quaderno Con Spirale a Quadretti	Pz.	0			0	€	-
Block Notes Con Spirale a Righi	Pz.	2	0	2	0	€	-
Block Notes Con Spirale a Quadretti	Pz.	0	0	0	0	€	-
Block Notes Senza Spirale a Righi	Pz.	0			0	€	-
Block Notes Senza Spirale a Quadretti	Pz.	2		2	0	€	-

A.R.P.A.B. - Dipartimento Provinciale di Matera - Via dei Mestieri n° 43- Zona PAIP 1- 75100 Matera - Tel. 0835 225410 - Fax: 0835 225409
Incaricato di Fiorire [illegible] organizzativa "Provveditorato, Economato e Ufficio Tecnico Matera" - [illegible] Antonio FALIERO [illegible] 225412-33577[illegible]
e-mail: tonino.faliero[illegible] - pec: [illegible] pec.arpab.it
A.R.P.A.B. [illegible] 18 C.D. [illegible] 097[illegible] 097[illegible]

ARPA

Agenzia Regionale Prevenzione dell'Ambiente della Basilicata

Materiale Vario	Unità	Esistente al 31.12.2017	Carico	Scarico	Esistente al 31.12.2018		Valore al 31.12.2018
Ricariche Block Notes Bianche a Righi	Pz.	4		4	0	€	-
Ricariche Block Notes Bianche a Quadretti	Pz.	0		0	0	€	-
Ricariche Block Notes a Colori a Righi	Pz.	4		4	0	€	-
Ricariche Block Notes a Colori a Quadretti	Pz.	2		2	0	€	-
Spago Con Lino	Pz.	0			0	€	-
Spago Senza Lino	Pz.	8			8	€	8,00
Faldoni Con Bottoni Dorso 8	Pz.	0	15	10	5	€	15,20
Faldoni Con Bottone Dorso 10	Pz.	5	10	10	5	€	19,00
Faldoni Con Bottone Dorso 15	Pz.	10	3	13	0	€	-
Faldoni Con Legacci Dorso 5	Pz.	15	10	15	10	€	12,00
Faldoni Con Legacci Dorso 10	Pz.	10	20	10	20	€	28,00
Faldoni Con Legacci Dorso 15	Pz.	5	10	5	10	€	14,00
Faldoni Con Legacci Dorso 20	Pz.	0	0	0	0	€	-
Spirali Piccole	Pz.	35		5	30	€	14,40
Spirali Medie	Pz.	20		2	18	€	9,00
Spirali Grandi	Pz.	15		15	0	€	-
Nastro Imballaggio	Pz.	2	6	2	6	€	6,00
Drum (Stampante OKI) Colore Ciano	Pz.	1			1	€	150,00
Drum (Stampante OKI) Colore Magenta	Pz.	1			1	€	150,00
Drum (Stampante OKI) Colore Giallo	Pz.	2			2	€	300,00
Drum (Stampante OKI) Colore Nero	Pz.	1			1	€	150,00
Toner Originale (Stampante OKI) Colore Ciano	Pz.	5			5	€	337,90
Toner Originale (Stampante OKI) Colore	Pz.	2			2	€	148,34
Toner Originale (Stampante OKI) Colore Giallo	Pz.	3			3	€	202,77
Toner Originale (Stampante OKI) Colore Nero	Pz.	3			3	€	196,53
Toner Compatibile (Stampante OKI) Colore	Pz.	3			3	€	128,10
Toner Compatibile (Stampante OKI) Colore	Pz.	3			3	€	139,08
Toner Compatibile (Stampante OKI) Colore	Pz.	2			2	€	85,40
Toner Compatibile (Stampante OKI) Colore Nero	Pz.	2			2	€	37,82
Toner (Stampante Lexmark T630)	Pz.	1			1	€	36,48
Toner (Fax 2825 - TN2000BK)	Pz.	1			1	€	38,27
Toner (Stampante Brother HL 5050)	Pz.	2			2	€	44,00
Toner (Stampante Brother HL 2130)	Pz.	1			1	€	28,91
Toner (Stampante Brother TN350)	Pz.	3			3	€	60,00
Toner (Stampante HP Laser Jet HT-C7115A)	Pz.	4			4	€	80,00
Rotoli di carta Igienica rotoli maxi Jumbo	Conf. da 6	4	15	11	8	€	180,56
Rotoli di carta asciugamani industriale per i vari laboratori	Conf. da 2	5	20	13	12	€	146,64
Asciugamano piegato a "C" un velo goffato con 92 pz	Conf. da 20	0	7	1	6	€	215,94
Carta per Fotocopiatore e Stampante form. A3	Risme	17		4	13	€	325,00
Carta per Fotocopiatore e Stampante form. A4	Risme	10	60	46	24	€	336,72
					Totale	€	3.641,06

Incarico di Funzione Organizzativa
"*Provveditorato, Economato, Ufficio Tecnico Dip.to Matera*"
p.i. Leonardantonio PALIERO

ARPA

Metaponto, 04/02/2019

Prot. n. 0001895

Inviata via mail

Spett.le
ARPAB
Alla c.a. Direttore Amministrativo
Dott.ssa Eufrasia Pesarini
Potenza

Oggetto: Consumo beni di cancelleria anno 2018 e situazione magazzino ARPAB-CRM.

Si trasmette l'inventario, valorizzato secondo il metodo F.I.F.O., delle giacenze del magazzino della sede ARPAB-CRM di Metaponto.

Distinti saluti.

I funzionari

Dott. Angelo Dichio

Dott.ssa Olimpia D'Onofrio

ARTICOLI DI CANCELLERIA NEL MAGAZZINO ARPAB-CRM	UNITA'	IN MAGAZZINO 31/12/2017	CARICO	SCARICO.	IN MAGAZZINO 31/12/2018	valore magazzino al 31/12/2018
BLOCCO SPIRALATO 140FF	PZ	27		9	18	€ 54,900
BUSTE A PERFORAZIONE UNIVERSALE GOFFRATE 21X29,7 CONF. DA 50	CONF	60		19	41	€ 20,600
BUSTE A SACCO CON SOFFIETTI LATERALI	PZ	245		10	235	€ 19,129
BUSTE PORTA CD	PZ	40		1	39	€ 1,599
CALCOLATRICE DA TAVOLO	PZ	1		0	1	€ 6,500
CARTA BIANCA (80 G/M²) IN RISME	PZ	50		5	45	€ 247,050
CARTA BIANCA (80 G/M²) IN RISME	PZ	24	310	121	213	€ 530,370
CARTA X PLOTTER 91,4X50 OPACA	PZ	8		0	8	€ 203,940
CARTA X PLOTTER CM 91,4X50 M	PZ	2		0	2	€ 24,840
CARTELLE C/BOTTONE	PZ	20		7	13	€ 5,970
CARTELLINE 3 LEMBI CON ELASTICO	PZ	15		2	13	€ 6,140
CARTELLINE 3 LEMBI TIPO MANILLA	PZ	85		45	40	€ 3,200
CARTELLINE SENZA LEMBI TIPO MANILLA	PZ	230		32	198	€ 10,692
CD-R IN CAMPANA	PZ	108		1	107	€ 21,400
COLLA STICK DA 20 GR	PZ	8		1	7	€ 5,460
COPERTINE IN CARTONCINO X RILEGATURE - CONF. DA 100 FG	CONF	8		4	4	€ 17,450
COPERTINE IN PVC TRASP A4- PER	CONF	7		3	4	€ 13,200
CORRETTORE A PENNA/SCOLORINA	PZ	1	1	1	1	€ 1,400
CORRETTORE A NASTRO/SCOLORINA	PZ	15		9	6	€ 6,240
CUCITRICE A PINZA	PZ	5		1	4	€ 7,400
CUTTER DA UFFICIO/TAGLIERINO	PZ	6		4	2	€ 0,700
DISPENSER PER NASTRO ADESIVO	PZ	2		0	2	€ 5,660
DORSI RILEGAFOGLI 12MM	PZ	86		16	70	€ 5,880
DORSI RILEGAFOGLI 17MM	PZ	90		3	87	€ 14,355
DORSI RILEGAFOGLI 3MM	PZ	90		4	86	€ 4,128
DORSI RILEGAFOGLI 5MM	PZ	90		14	76	€ 4,180
DORSI RILEGAFOGLI 7MM	PZ	90		14	76	€ 5,092
DOUBLE CLIPS GRANDI	PZ	20		0	20	€ 6,650
DOUBLE CLIPS MEDIE	PZ	9		0	9	€ 2,993
DOUBLE CLIPS PICCOLE	PZ	12		0	12	€ 3,990
DVD-R	PZ	380		0	380	€ 55,100
ETICHETTE ADESIVE 63,5X38,1	CONF	2		0	2	€ 22,800
EVIDENZIATORI	PZ	50		16	34	€ 7,480
FALDONE CON LEGACCI 35X25 DORSO 10	PZ	2		0	2	€ 1,460
FALDONE CON LEGACCI 35X25 DORSO 6	PZ	7		0	7	€ 5,320
FALDONE CON LEGACCI 35X25 DORSO 8	PZ	4		0	4	€ 2,920
FERMAGLI ZINCATI MM 32	CONF	23		3	20	€ 5,480
FORBICI UFFICIO	PZ	3	2	3	2	€ 38,400
GOMMA BIANCA	PZ	16		4	12	€ 1,320
LEVAPUNTI	PZ	1		0	1	€ 1,300
LUMOCOLOR® PERMANENT PEN 318	PZ	84		37	47	€ 14,590
MARCATORE PERMANENTE PUNTA	PZ	22	10	23	9	€ 17,470
MARCATORE PERMANENTE PUNTA	PZ	0	10	1	9	€ 11,700
MATITA A SCATTO	PZ	35		12	23	€ 3,473
MATITA CON GOMMINO	PZ	61		1	60	€ 3,633
MATITA SENZA GOMMINO HB	PZ	81		9	72	€ 5,903
NASTRO ADESIVO DA IMBALLO	PZ	26		11	15	€ 15,930
NASTRO ADESIVO SCOTCH® MAGIC 810 -	PZ	12		3	9	€ 12,780
NASTRO ADESIVO TELATO 38MMX25MT	PZ	12		1	11	€ 37,340
NASTRO BIADESIVO	PZ	8		6	2	€ 4,770
NASTRO PER MASCHERATURA 25 MM X	PZ	15		0	15	€ 10,500

ARTICOLI DI CANCELLERIA NEL MAGAZZINO ARPAB-CRM	UNITA'	IN MAGAZZINO 31/12/2017	CARICO	SCARICO	IN MAGAZZINO 31/12/2018	valore magazzino al 31/12/2018
NASTRO TRASP. 3M 15X66	PZ	34		3	31	€ 15,283
PENNA NORIS STAEDTLER ROSSA	PZ	21	50	4	67	€ 14,890
PENNE BIC CRISTAL 0,8 MM NERO	PZ	56	50	22	84	€ 23,800
PENNE BIC CRISTAL 0,8 MM BLU	PZ	61	100	30	131	€ 36,500
PENNE BIC CRISTAL GEL 0,8 MM BLU	PZ	17		1	16	€ 8,800
PENNE BIC CRISTAL GEL 0,8 MM NERO	PZ	20		0	20	€ 11,000
PENNE BIC CRISTAL GEL 0,8 MM ROSSE	PZ	20		2	18	€ 9,900
PENNE PILOT G1 NERE	PZ	20		0	20	€ 25,181
PENNE PILOT V7 NERO	PZ	23		2	21	€ 25,690
PENNE PILOT V7 BLU	PZ	34		4	30	€ 36,000
PENNE PILOT V7 ROSSO	PZ	28		4	24	€ 28,800
PERFORATORE 2 FORI	PZ	2		1	1	€ 1,800
PILE MINISTILO BLISTER DA 4 PZ	PZ	22		0	22	€ 19,500
PILE STILO BLISTER DA 4 PZ	PZ	12		8	4	€ 3,800
POST-IT 51X51 (5 PZ UNITI)	PZ	3		0	3	€ 2,370
POST-IT MARKERS 15X50	PZ	18		10	8	€ 7,680
POST-IT TINTA UNITA 76X76	PZ	54		13	41	€ 33,810
PUNTI METALLICI	CONF	20		2	18	€ 1,810
PUNTI METALLICI 60 fg	CONF	2		0	2	€ 1,980
PUNTINE COLORATE CONF. 50	CONF	6		0	6	€ 2,220
QUADERNI CARTONATI TIPO REGISTRO	PZ	13		8	5	€ 15,000
RACCOGLITORE 4 ANELLI DIAM- 30 MM	PZ	7	20	12	15	€ 35,460
RACCOGLITORI 2 ANELLI DS- 8 CON	PZ	36	36	40	32	€ 115,488
SUPER ATTAK 3 GR	PZ	10		7	3	€ 5,220
TEMPERAMATITE IN METALLO	PZ	5		0	5	€ 0,850
RIGHELLO IN PLASTICA	PZ	0	1	0	1	€ 1,410
BUSTE IMBOTTITE A4	PZ	0	10	0	10	€ 5,000
BUSTE IMBOTTITE A5	PZ	0	10	0	10	€ 4,000
BUSTE COEX MEDIUM MM	PZ	990		3	987	€ 164,829
BUSTE COEX LARGE MM315X450+2X30	PZ	490		0	490	€ 93,100
DIVISORI MANILLA	PZ	195		20	175	€ 6,178
CARTELLE AD L CON FINESTRA	PZ	100	140	28	212	€ 48,379
COLLA STICK DA 40 GR	PZ	17		6	11	€ 5,280
SCATOLE ARCHIVIO	PZ	50		7	43	€ 51,600
HARD DISK 1TB	PZ	3		0	3	€ 156,960
MOUSE WIRELESS	PZ	5		1	4	€ 19,600
PENNE USB 64 GB	PZ	9		5	4	€ 83,280
CARTUCCE STAMPANTI HP	PZ	1		0	1	€ 15,800
CARTUCCE STAMPANTI HP	PZ	4		0	4	€ 40,000
CARTUCCE STAMPANTI HP	PZ	4		0	4	€ 40,000
CARTUCCE STAMPANTI HP	PZ	4		0	4	€ 30,520
CARTUCCE STAMPANTE HP E809A CARTUCCE 920 XL CYAN	PZ	5		0	5	€ 59,150
CARTUCCE STAMPANTE HP E809A CARTUCCE 920 XL MAGENTA	PZ	5		0	5	€ 59,150
CARTUCCE STAMPANTE HP E809A CARTUCCE 920 XL YELLOW	PZ	5		0	5	€ 59,150
CARTUCCE STAMPANTE HP E809A CARTUCCE 920 XL BLACK	PZ	5		0	5	€ 137,500
CARTUCCIA PLOTTER HP DJ500PS CIANO	PZ	1		0	1	€ 38,310
CARTUCCIA PLOTTER HP DJ500PS GIALLO	PZ	1		0	1	€ 38,310
CARTUCCIA PLOTTER HP DJ500PS	PZ	1		0	1	€ 38,310
CARTUCCIA PLOTTER HP DJ500PS NERO	PZ	1		0	1	€ 37,810

TOTALE IMPONIBILE	**€**	**3.257,235**
TOTALE CON IVA	**€**	**3.973,826**

Prot. 20190003435
del 27/02/2019

ARPA

Al Direttore Amministrativo
dell'A.R.P.A.B.
Sede

Oggetto: verbale n. 6/2019 avente ad oggetto" Presa d'atto dell'inventario delle sedi di Potenza e Matera al 31.12.2018".

Con riferimento all'oggetto, in allegato alla presente si trasmette il verbale n. 6/2019 del Revisore Unico dei Conti dell'A.R.P.A. di Basilicata.

Avellino, 26 febbraio 2019

Il Revisore Unico dei Conti
Dott. Prof. Donato Madaro

Revisore Unico dei Conti- ARPA Basilicata
ARPAB, Via della Fisica 18 c/d 85100 Potenza C.F./P.I 01318260765
Centralino 0971/656111 – Fax 0971/656279

ARPA

VERBALE N.6/2019 AVENTE AD OGGETTO PRESA D'ATTO DELL'INVENTARIO AL 31.12.2018 DELLE SEDI DI POTENZA E MATERA DELL'ARPAB.

Premesso che:

- il Direttore Amministrativo, con nota prot.n.713/2019, ha dato disposizione al personale incaricato di procedere alla redazione dell'inventario fisico 2018 della sede di Potenza con relativa valorizzazione;

Considerato che:

- l'inventario di Potenza viene redatto con nota protocollo n.713/2019 e trasmesso al Revisore in data 21 febbraio 2019 a mezzo email;
- l'inventario di Matera viene redatto con nota protocollo n.960 del 18 gennaio 2019 e trasmesso al Revisore in data 21 febbraio 2019 a mezzo email.

Tanto premesso e considerato, Il Revisore Unico, prende atto del prospetto di quantificazione dell'inventario fisico del magazzino con relativa valorizzazione della sede di Potenza al 31.12.2018 per un importo complessivo di € 10.471,01, nonché del prospetto di quantificazione dell'inventario fisico del magazzino con relativa valorizzazione della sede di Matera al 31.12.2018 per un importo complessivo di € 3.641,06.

Avellino, 26 febbraio 2019

Il Revisore Unico dei Conti
dott. prof. Donato Madaro

Revisore Unico dei Conti- ARPA Basilicata
ARPAB, Via della Fisica 18 c/d 85100 Potenza C.F./P.I 01318260765
Centralino 0971/656111 – Fax 0971/656279

Prot. 2019-0003517
del 28/02/2019

ARPA

Al Direttore Amministrativo
dell'A.R.P.A.B.
Sede

Oggetto: verbale n. 7/2019 avente ad oggetto "Presa d'atto dell'inventario del CRM di Metaponto al 31.12.2018".

Con riferimento all'oggetto, in allegato alla presente si trasmette il verbale n. 7/2019 del Revisore Unico dei Conti dell'A.R.P.A. di Basilicata.

Avellino, 27 febbraio 2019

Il Revisore Unico dei Conti
Dott. Prof. Donato Madaro

Revisore Unico dei Conti- ARPA Basilicata
ARPAB, Via della Fisica 18 c/d 85100 Potenza C.F./P.I 01318260765
Centralino 0971/656111 – Fax 0971/656279

ARPA

VERBALE N.7/2019 AVENTE AD OGGETTO PRESA D'ATTO DELL'INVENTARIO AL 31.12.2018 DELLA SEDE CRM DI METAPONTO.

Premesso che:

- Con verbale n.6/2019 il Revisore Unico ha preso atto del prospetto di quantificazione dell'inventario fisico del magazzino con relativa valorizzazione della sede di Potenza al 31.12.2018 per un importo complessivo di € 10.471,01, nonché del prospetto di quantificazione dell'inventario fisico del magazzino con relativa valorizzazione della sede di Matera al 31.12.2018 per un importo complessivo di € 3.641,06;

Considerato che:

- l'inventario fisico di magazzino del CRM di Metaponto al 31.12.2018 è stato redatto con nota protocollo n.1895 del 4 febbraio 2019 e trasmesso al Revisore in data 27 febbraio 2019 a mezzo email;

Tanto premesso e considerato, il Revisore Unico, prende atto del prospetto di quantificazione dell'inventario fisico del magazzino del CRM di Metaponto al 31.12.2018, valorizzato con il metodo F.I.F.O. per un importo complessivo pari ad € 3.973,83.

Avellino, 27 febbraio 2019

Il Revisore Unico dei Conti
dott. prof. Donato Madaro

Revisore Unico dei Conti- ARPA Basilicata
ARPAB, Via della Fisica 18 c/d 85100 Potenza C.F./P.I 01318260765
Centralino 0971/656111 – Fax 0971/656279

A.O.O. – A.R.P.A.B.
– Protocollo Generale –
19 FEB. 2019
ARRIVO AL PROTOCOLLO
ARPA

A.O.O. – A.R.P.A.B.
– Protocollo Generale –
19 FEB. 2019
Prot. n. 2956
Tit. Cat. Cl. Fasc.
Per competenza

ATTESTAZIONE RELATIVA ALLA PARIFICAZIONE DEI CONTI DEGLI AGENTI CONTABILI

ARPAB

RENDICONTO DELLA GESTIONE DELL'ESERCIZIO 2018

Visto il punto 4.2 dell'allegato 4/2 del D.Lgs. 118/2011 che stabilisce che "*Gli incaricati della riscossione assumono la figura di agente contabile e sono soggetti alla giurisdizione della Corte dei conti, a cui devono rendere il conto giudiziale, previa formale parificazione, per il tramite dell'amministrazione di appartenenza, che vi provvede entro 60 giorni dall'approvazione del rendiconto della gestione insieme con la trasmissione del conto del tesoriere. Agli stessi obblighi sono sottoposti tutti coloro che, anche senza legale autorizzazione, si ingeriscono, di fatto, negli incarichi attribuiti agli agenti anzidetti.*
L'operazione di "parificazione" consiste nella verifica dell'avvenuto rispetto delle norme previste dall'ordinamento e dal regolamento di contabilità dell'ente e nella corrispondenza delle risultanze del rendiconto con quelle della contabilità dell'ente....";

Visto il D.Lgs. 26 agosto 2016, n.174 Codice di giustizia contabile, adottato ai sensi dell'art. 20 della Legge 7 agosto 2015, n.124;

Visto il conto reso dall'Agente Contabile per la gestione della cassa economale del Dipartimento Provinciale di Matera Faliero Leonardantonio con Determinazione n.80 del 29 gennaio 2019;

Viste le scritture contabili dell'esercizio finanziario 2018;

Considerato che le risultanze del conto dell'Agente Contabile per la gestione della cassa economale del Dipartimento Provinciale di Matera Faliero Leonardantonio corrispondono alle scritture contabili dell'Esercizio 2018

SI ATTESTA

Che il risultato della parificazione contabile dei conti dell'Agente contabile Faliero Leonardantonio è positivo.

L'I.F. Bilancio e Gestione Finanziaria
Dott.ssa Maria Pagano

Il Direttore Amministrativo
Dott.ssa Eufrasia PESARINI

A.O.O. – A.R.P.A.B.
– Protocollo Generale –
19 FEB. 2019
ARRIVO AL PROTOCOLLO
ARPA BASILICATA
for quality of life

A.O.O. – A.R.P.A.B.
– Protocollo Generale –
19 FEB. 2019
Prot. n. 2955
Tit. ____ Cat. ____ Cl. ____ Fasc. ____
Uff. Competente

ATTESTAZIONE RELATIVA ALLA PARIFICAZIONE DEI CONTI DEGLI AGENTI CONTABILI

ARPAB

RENDICONTO DELLA GESTIONE DELL'ESERCIZIO 2018

Visto il punto 4.2 dell'allegato 4/2 del D.Lgs. 118/2011 che stabilisce che "*Gli incaricati della riscossione assumono la figura di agente contabile e sono soggetti alla giurisdizione della Corte dei conti, a cui devono rendere il conto giudiziale, previa formale parificazione, per il tramite dell'amministrazione di appartenenza, che vi provvede entro 60 giorni dall'approvazione del rendiconto della gestione insieme con la trasmissione del conto del tesoriere. Agli stessi obblighi sono sottoposti tutti coloro che, anche senza legale autorizzazione, si ingeriscono, di fatto, negli incarichi attribuiti agli agenti anzidetti.*
L'operazione di "parificazione" consiste nella verifica dell'avvenuto rispetto delle norme previste dall'ordinamento e dal regolamento di contabilità dell'ente e nella corrispondenza delle risultanze del rendiconto con quelle della contabilità dell'ente....";

Visto il D.Lgs. 26 agosto 2016, n.174 Codice di giustizia contabile, adottato ai sensi dell'art. 20 della Legge 7 agosto 2015, n.124;

Visto il conto reso dall'Agente Contabile per la gestione della cassa economale del dipartimento Provinciale di Potenza Dapoto Gerardo con Determinazione n.1190 del 14 dicembre 2018;

Viste le scritture contabili dell'esercizio finanziario 2018;

Considerato che le risultanze del conto dell'Agente Contabile per la gestione della cassa economale del dipartimento Provinciale di Potenza Dapoto Gerardo corrispondono alle scritture contabili dell'Esercizio 2018

SI ATTESTA

Che il risultato della parificazione contabile dei conti dell'Agente contabile Dapoto Gerardo è positivo.

L'I.F. Bilancio e Gestione Finanziaria
Dott.ssa Monia Pagano

Il Direttore Amministrativo
Dott.ssa Eufrasia PESARINI

A.O.O. – A.R.P.A.B.
– Protocollo Generale –
19 FEB. 2019
ARRIVO AL PROTOCOLLO

A.O.O. – A.R.P.A.B.
– Protocollo Generale –
19 FEB. 2019
Prot. n. 2956
Tit. Cat. Cl. Fasc.
Per competenza

ATTESTAZIONE RELATIVA ALLA PARIFICAZIONE DEI CONTI DEGLI AGENTI CONTABILI

ARPAB

RENDICONTO DELLA GESTIONE DELL'ESERCIZIO 2018

Visto il punto 4.2 dell'allegato 4/2 del D.Lgs. 118/2011 che stabilisce che "*Gli incaricati della riscossione assumono la figura di agente contabile e sono soggetti alla giurisdizione della Corte dei conti, a cui devono rendere il conto giudiziale, previa formale parificazione, per il tramite dell'amministrazione di appartenenza, che vi provvede entro 60 giorni dall'approvazione del rendiconto della gestione insieme con la trasmissione del conto del tesoriere. Agli stessi obblighi sono sottoposti tutti coloro che, anche senza legale autorizzazione, si ingeriscono, di fatto, negli incarichi attribuiti agli agenti anzidetti.*
L'operazione di "parificazione" consiste nella verifica dell'avvenuto rispetto delle norme previste dall'ordinamento e dal regolamento di contabilità dell'ente e nella corrispondenza delle risultanze del rendiconto con quelle della contabilità dell'ente....";

Visto il D.Lgs. 26 agosto 2016, n.174 Codice di giustizia contabile, adottato ai sensi dell'art. 20 della Legge 7 agosto 2015, n.124;

Visto il conto reso dall'Agente Contabile per la gestione della cassa economale del Centro Ricerche di Metaponto Dichio Angelo con Determinazione n.1204 del 18 dicembre 2018;

Viste le scritture contabili dell'esercizio finanziario 2018;

Considerato che le risultanze del conto dell'Agente Contabile per la gestione della cassa economale del Centro Ricerche di Metaponto Dichio Angelo corrispondono alle scritture contabili dell'Esercizio 2018

SI ATTESTA

Che il risultato della parificazione contabile dei conti dell'Agente contabile Dichio Angelo è positivo.

L'I.F. Bilancio e Gestione Finanziaria
Dott.ssa Monia Pagano

Il Direttore Amministrativo
Dott.ssa Eufrasia PESARINI

CERTIFICATO DI PUBBLICAZIONE

"La seguente deliberazione è stata pubblicata all'Albo Pretorio on line dell' A.R.P.A.B. per quindici giorni consecutivi, dal 04/03/19 *al* 19/03/19

Potenza, lì 04/03/2019

Il Funzionario incaricato

.....

Atto trasmesso al controllo del ..... il giorno ..... con Prot. n. .....

Potenza, lì .....

Il Funzionario incaricato

.....

☒ Atto non soggetto a controllo
☐ Atto soggetto al controllo della Giunta Regionale
☒ Atto urgente ed immediatamente eseguibile

Il Funzionario proponente

La presente determinazione è stata nuovamente affissa all'Albo Pretorio della sede dell'A.R.P.A.B. dopo l'approvazione del .....dal ..... al .....

Potenza, lì .....

Il Funzionario incaricato

.....

Per copia conforme.

Potenza lì .....

Il Funzionario/Il Dirigente

ARPAB
Smistamento: DIREZIONE_AMMINISTRATIVA
Prt.G.0009042/2019 - E - 27/05/2019 09:43:05

ARPA
BASILICATA
for quality of life
Agenzia Regionale per la Protezione dell'Ambiente della Basilicata

ARPAB

RENDICONTO DELLA GESTIONE ESERCIZIO FINANZIARIO 2018

Nota informativa ex art.11, comma 6, lettera j) del D.Lgs. n.118/2011

(allegato al Rendiconto Generale 2018)

Premessa

L'art.6, comma 4, del D.L.95/2012, recante disposizioni urgenti per la revisione della spesa pubblica, convertito con modificazioni, dalla Legge n.135/2012, ha stabilito che, a decorrere dall'esercizio finanziario 2012, i Comuni e le Province devono allegare al rendiconto della gestione una nota informativa contenente la verifica dei crediti e debiti reciproci tra l'Ente e le Società partecipate. L'art.77 del nuovo ordinamento contabile armonizzato ex D.Lgs.118/2011 ha abrogato a decorrere dal 1° gennaio 2015 il citato comma 4 dell'art.6 del D.L. n.95/2012, fatta salva l'applicazione ai fini della rendicontazione dell'esercizio 2014, tuttavia l'adempimento è stato reintrodotto, a partire dal Rendiconto 2015, dall'art.11, comma 6, lettera j) del D.Lgs.118/2011, con riferimento agli enti strumentali e alle società controllate e partecipate.

La predetta nota, asseverata dai rispettivi organi di revisione, evidenzia analiticamente eventuali discordanze e ne fornisce la motivazione; in tal caso l'Ente adotta senza indugio, e comunque non oltre il termine dell'esercizio finanziario in corso, i provvedimenti necessari ai fini della riconciliazione delle partite debitorie e creditorie.

Circolarizzazione per la Riconciliazione con la Regione Basilicata:

- Nota Regione Basilicata prot. n.54603/12AB del 28.03.2019 Dipartimento Programmazione e Finanze Ufficio Risorse Finanziarie e Bilancio (ns. prot. n.5454 del 29.03.2019);

- Nota Regione Basilicata prot. n.60453/12AB del 05.04.2019 Dipartimento Programmazione e Finanze Ufficio Risorse Finanziarie e Bilancio (ns. prot. n.6070 del 9.04.2019);
- Nota Direttore Amministrativo prot. n.6286 del 11.04.2019 di richiesta al Dott. Achille Palma per il riscontro alla nota prot. n.54603/12AB del 28.03.2019 Dipartimento Programmazione e Finanze Ufficio Risorse Finanziarie e Bilancio (ns. prot. n.5454 del 29.03.2019) e alla nota prot. n.60453/12AB del 05.04.2019 Dipartimento Programmazione e Finanze Ufficio Risorse Finanziarie e Bilancio (ns. prot. n.6070 del 9.04.2019);
- Nota Direttore Amministrativo prot. n.6287 del 11.04.2019 di richiesta al G.d.C. Masterplan per il riscontro alla nota prot. n.54603/12AB del 28.03.2019 Dipartimento Programmazione e Finanze Ufficio Risorse Finanziarie e Bilancio (ns. prot. n.5454 del 29.03.2019) e alla nota prot. n.60453/12AB del 05.04.2019 Dipartimento Programmazione e Finanze Ufficio Risorse Finanziarie e Bilancio (ns. prot. n.6070 del 9.04.2019);
- Nota dott. Palma prot. n.6635 del 17.04.2019 di riscontro alla nota del Direttore Amministrativo prot. n.6286 del 11.04.2019;
- Nota G.d.C. Masterplan prot. n.6758 del 18.04.2019 di riscontro alla nota del Direttore Amministrativo prot. n.6287 del 11.04.2019;
- Nota ARPAB prot. n.6918 del 23.04.2018 di riscontro alla nota prot. n.54603/12AB del 28.03.2019 integrata con nota prot. n.60453/12AB del 05.05.2019;
- Nota Regione Basilicata prot. n.84726/12AB del 20.05.2018 Dipartimento Programmazione e Finanze Ufficio Risorse Finanziarie e Bilancio di integrazione alla nota prot. n.60453/12AB del 05.04.2019 (ns. prot. n.8881 del 23.05.2019)

Risultanze della Riconciliazione nella tabella successiva

Debiti Regione vs ARPAB											Riscontro dati ARPAB			
Tipo Documento	Esercizio Finanziario	Numero	Data	Capitolo	Causale	Importo	Residuo al 31.12.2018	Tipo Atto	Numero Atto	Data Atto Autorizzativo	ACCERTAMENTO ARPAB	Causale Accertamento ARPAB	RESIDUO AL 31.12.2018	CAUSALE DELLA DIFFERENZA
Impegni	2016	201602163	24/05/2016	U26000	RIACC.IMPEGNO 201502184: RIACC.IMPEGNO 201001197: D.G.R. N.2127/2006 E S.M.I. - CENTRO DI MONITORAGGIO AMBIENTALE. INTEGRAZIONE IMPEGNO SPESA E NOMINA COMMISSIONE DI COLLAUDO	12.000,00	12.000,00	DETERMINA	407	07/04/2010	NESSUN ACCERTAMENTO A RESIDUO			Al 31.12.2018 non risulta nessun atto che da titolo all'accertamento della somma
Impegni	2017	201706565	22/12/2017	U26073	OPERAZIONE PER IL POTENZIAMENTO DEI CONTROLLI AMBIENTALI ED IL RAFFORZAMENTO DELLE ATTIVITÀ DI MONITORAGGIO AI FINI DELLA SALVAGUARDIA DELL'AMBIENTE ANNI 2016-19 DGR 435/2016 - ULTERIORE ADEMPIMENTI	6.908.171,46	6.908.171,46	DETERMINA	2314	19/12/2017	201700801	ACCERTAMENTO SOMME MASTERPLAN DETERMINA REGIONE 2314/2017. NUMERO IMPEGNO REGIONE 201706565 CAPITOLO U26073	22.502,74	NESSUNA DIFFERENZA
											201800842	Riacc.Entr. 201700801: ACCERTAMENTO SOMME MASTERPLAN DETERMINA REGIONE 2314/2017. NUMERO IMPEGNO REGIONE 201706565 CAPITOLO U26073	6.885.668,72	
Impegni	2018	201800347	01/01/2018	U26073	DGR N. 435 DEL 26.04.2016 - RETTIFICHE DISPOSIZIONI FINANZIARIE	1.170.000,00	1.170.000,00	DETERMINA	2314	19/12/2017	201800011	ACCERTAMENTO SOMME MASTERPLAN DETERMINA REGIONE 2314/2017. NUMERO IMPEGNO REGIONE 201800347 CAPITOLO U26073	1.170.000,00	NESSUNA DIFFERENZA
Impegni	2018	201800348	01/01/2018	U26073	OPERAZIONE PER IL POTENZIAMENTO DEI CONTROLLI AMBIENTALI ED IL RAFFORZAMENTO DELLE ATTIVITÀ DI MONITORAGGIO AI FINI DELLA SALVAGUARDIA DELL'AMBIENTE ANNI 2016-19 DGR 435/2016 - ULTERIORE ADEMPIMENTI	3.577.828,54	3.577.828,54	DETERMINA	2314	19/12/2017	201800012	ACCERTAMENTO SOMME MASTERPLAN DETERMINA REGIONE 2314/2017. NUMERO IMPEGNO REGIONE 201800348 CAPITOLO U26073	3.577.828,54	NESSUNA DIFFERENZA
Impegni	2018	201800349	01/01/2018	U26232	OPERAZIONE PER IL POTENZIAMENTO DEI CONTROLLI AMBIENTALI ED IL RAFFORZAMENTO DELLE ATTIVITÀ DI MONITORAGGIO AI FINI DELLA SALVAGUARDIA DELL'AMBIENTE ANNI 2016-19 DGR 435/2016 - ULTERIORE ADEMPIMENTI	4.000.000,00	4.000.000,00	DETERMINA	2314	19/12/2017	201800013	ACCERTAMENTO SOMME MASTERPLAN DETERMINA REGIONE 2314/2017. NUMERO IMPEGNO REGIONE 201800036 CAPITOLO U26232	2.050.000,00	NESSUNA DIFFERENZA
											201800602	ACCERTAMENTO SOMME MASTERPLAN DETERMINA REGIONE 2314/2017. NUMERO IMPEGNO REGIONE 201800036 CAPITOLO U26232. (INSIEME A ACCERTAMENTO N.201800013)	1.950.000,00	
Impegni	2018	201803181	11/07/2018	U26232	ADEMPIMENTI CONNESSI ALL'ATTUAZIONE E LA REALIZZAZIONE DELL'OPERAZIONE "SISTEMA DI CONTROLLO, PROTEZIONE E SALVAGUARDIA AMBIENTALE. INDIRIZZI E ORIENTAMENTI PER IL PERIODO 2016-2019". DGR 435/2016. A.R.P.A.B. MASTERPLAN –IMPEGNO DI SPESA.	7.000.000,00	7.000.000,00	DETERMINA	1244	29/06/2018	201800996	ACCERTAMENTO SOMME RELATIVE ALLA DETERMINA DIRIGENTE GENERALE DIP. PROG. E FINANZE N.12A2.2018/D.01244 DEL 29.06.2018 RECEPITA CON DDG N.198 DEL 16/07/2018. CAPITOLO REGIONALE U26232.	7.000.000,00	NESSUNA DIFFERENZA
Impegni	2018	201806169	29/08/2018	U25221	RIACC.IMP.201702775: RIACC.IMPEGNO 201602507: RIACC.IMPEGNO 201502662: RIACC.IMPEGNO 201403310: APQ PER INTERVENTI DI MESSA IN SICUREZZAE BONIFICA DELLE ACQUE NEI SITI DI TITO E VAL BASENTO	79.300,00	79.300,00	DETERMINA	158	11/08/2014	201800739	Riacc.Entr. 201400859: PRESA D'ATTO, DELLA CONVENZIONE PER L'ESPLETAMENTO DELLE ATTIVITA' DI SUPPORTO ALLA PROGETTAZIONE DELL'INTERVENTO CBMT06, BONIFICA SIN VAL BASENTO	79.300,00	NESSUNA DIFFERENZA
Impegni	2018	201806241	29/08/2018	U30090	RIACC.IMP.201702970: RIACC.IMPEGNO 201605661: APPROVAZIONE E TIPIZZAZIONE DEI CORPI IDRICI AGGIORNAMENTO RETE DI MONITORAGGIO ACQUE SUPERFICIALI E SOTTERANEE - AGGIORNAMENTO PIANO REGIONALE TUTELA ACQUE D.LGS 152/06 - APPROVAZIONE SCHEMA C	356.145,05	356.145,05	DETERMINA	371	09/12/2016	201700134	Riacc.Entrate 201601164: ACCERTAMENTO SOMME PIANO DI TUTELA DELLE ACQUE ANNO 2016 (VEDI DETERMINA N.23AC.2016/D.00341 DEL 25/11/2016-DETERMINA N.23AC.2016/D.00371 DEL 9/12/2016-DELIBERA N.1524 DEL 29/12/2016.	462.747,19	
Impegni	2018	201806245	29/08/2018	U26074	RIACC.IMP.201702982: RIACC.IMPEGNO 201605934: INTEGRAZIONE E RAFFORZAMENTO SISTEMI MONITORAGGIO RISORSA IDRICA - AMMISSIONE A FINANZIAMENTO PROGETTO DI MONITORAGGIO II^ STRALCIO	875.552,17	875.552,17	DELIBERA	1524	29/12/2016	201800799	Riacc.Entr. 201700135: Riacc.Entrate 201601165: ACCERTAMENTO SOMME PIANO DI TUTELA DELLE ACQUE ANNO 2016 (VEDI DETERMINA N.23AC.2016/D.00341 DEL 25/11/2016-DETERMINA N.23AC.2016/D.00371 DEL 9/12/2016-DELIBERA N.1524 DEL 29/12/2016.	96.942,03	

Debiti Regione vs ARPAB											Riscontro dati ARPAB			
Tipo Documento	Esercizio Finanziario	Numero	Data	Capitolo	Causale	Importo	Residuo al 31.12.2018	Tipo Atto	Numero Atto	Data Atto Autorizzativo	ACCERTAMENTO ARPAB	Causale Accertamento ARPAB	RESIDUO AL 31.12.2018	CAUSALE DELLA DIFFERENZA
											201700135	ACCERTAMENTO SOMME PIANO DI TUTELA DELLE ACQUE ANNO 2016 (VEDI DETERMINA N.23AC.2016/D.00341 DEL 25/11/2016-DETERMINA N.23AC.2016/D.00371 DEL 9/12/2016-DELIBERA N.1524 DEL	164.800,00	
											201800800	Riacc.Entr. 201700136: Riacc.Entrate 201601166: ACCERTAMENTO SOMME PIANO DI TUTELA DELLE ACQUE ANNO 2016 (VEDI DETERMINA N.23AC.2016/D.00341 DEL 25/11/2016-DETERMINA N.23AC.2016/D.00371 DEL 9/12/2016-DELIBERA N.1524 DEL 29/12/2016. (IMPORTO	15.392,51	
											201700136	Riacc.Entrate 201601166: ACCERTAMENTO SOMME PIANO DI TUTELA DELLE ACQUE ANNO 2016 (VEDI DETERMINA N.23AC.2016/D.00341 DEL 25/11/2016-DETERMINA N.23AC.2016/D.00371 DEL 9/12/2016-DELIBERA N.1524 DEL 29/12/2016.	491.815,49	
					SUBTOTALE TUTELA DELLE ACQUE	**1.231.697,22**							**1.231.697,22**	LA SOMMA COMPLESSIVA NON EVIDENZIA DIFFERENZE
Impegni	2018	201806614	29/08/2018	U26232	RIACC.IMP.201706454: OPERAZIONE PER IL POTENZIAMENTO DEI CONTROLLI AMBIENTALI ED IL RAFFORZAMENTO DELLE ATTIVITÀ DI MONITORAGGIO AI FINI DELLA SALVAGUARDIA DELL'AMBIENTE ANNI 2016-19 DGR 435/2016 - ULTERIORE ADEMPIMENTI	350.000,00	350.000,00	DETERMINA	2309	07/12/2017	NESSUN RIACCERTAMENTO			LA DIFFERENZA E' EVIDENZIATA NELLA RELAZIONE ALLEGATA PROT. N.0006758/2019 DEL 18.04.2019
Impegni	2018	201806640	29/08/2018	U26232	RIACC.IMP.201706566: OPERAZIONE PER IL POTENZIAMENTO DEI CONTROLLI AMBIENTALI ED IL RAFFORZAMENTO DELLE ATTIVITÀ DI MONITORAGGIO AI FINI DELLA SALVAGUARDIA DELL'AMBIENTE ANNI 2016-19 DGR 435/2016 - ULTERIORE ADEMPIMENTI	500.000,00	500.000,00	DETERMINA	2314	19/12/2017	201800843	Riacc.Entr. 201700802: ACCERTAMENTO SOMME MASTERPLAN DETERMINA REGIONE 2314/2017. NUMERO IMPEGNO REGIONE 201706566 CAPITOLO U26232	350.000,00	LA DIFFERENZA E' EVIDENZIATA NELLA RELAZIONE ALLEGATA PROT. N.0006758/2019 DEL 18.04.2019
Impegni	2018	201806641	29/08/2018	U26232	RIACC.IMP.201706567: OPERAZIONE PER IL POTENZIAMENTO DEI CONTROLLI AMBIENTALI ED IL RAFFORZAMENTO DELLE ATTIVITÀ DI MONITORAGGIO AI FINI DELLA SALVAGUARDIA DELL'AMBIENTE ANNI 2016-19 DGR 435/2016 - ULTERIORE ADEMPIMENTI	2.500.000,00	2.500.000,00	DETERMINA	2314	19/12/2017	201800844	Riacc.Entr. 201700803: ACCERTAMENTO SOMME MASTERPLAN DETERMINA REGIONE 2314/2017. NUMERO IMPEGNO REGIONE 201706567 CAPITOLO U26232	2.500.000,00	NESSUNA DIFFERENZA
Impegni	2018	201806642	29/08/2018	U26073	RIACC.IMP.201706568: OPERAZIONE PER IL POTENZIAMENTO DEI CONTROLLI AMBIENTALI ED IL RAFFORZAMENTO DELLE ATTIVITÀ DI MONITORAGGIO AI FINI DELLA SALVAGUARDIA DELL'AMBIENTE - ANNI 2016-2019" - APPROVAZIONE SCHEDA DELL'OPERAZIONE	6.888.000,00	6.888.000,00	DETERMINA	2314	19/12/2017	201700800	ACCERTAMENTO SOMME MASTERPLAN DETERMINA REGIONE 2314/2017. NUMERO IMPEGNO REGIONE 201706568 CAPITOLO U26073	145.174,27	
											201800841	Riacc.Entr. 201700800: ACCERTAMENTO SOMME MASTERPLAN DETERMINA REGIONE 2314/2017. NUMERO IMPEGNO REGIONE 201706568 CAPITOLO U26073	6.742.825,73	
											201801632	ACCERTAMENTO CONTRIBUTO IN CONTO RATA MUTUO SEDE DI MATERA ANNO 2018.	253.639,26	LA DIFFERENZA E' RAPPRESENTATA NELLA NOTA ALLEGATA PROT. N.0018375 DEL 31.10.2018
TOTALE						**34.216.997,22**	**34.216.997,22**						**33.958.636,48**	

Dr.ssa Monia Pagano

Il Direttore Amministrativo
Dott.ssa Eufrasia Pesarini

ASSEVERAZIONE DEL REVISORE UNICO DEI CONTI

Il sottoscritto Donato Madaro in qualità di Revisore Unico dell'Agenzia Regionale per la Protezione dell'Ambiente della Basilicata assevera, in ottemperanza all'art.11, comma 6, lettera j) del D.Lgs. n.118/2011 che i saldi dei crediti/debiti reciproci risultanti alla data del 31/12/2018 dal rendiconto della gestione dell'ARPAB e della Regione Basilicata corrispondono con gli importi evidenziati nella suddetta tabella.
Il sottoscritto prende atto delle misure adottate per procedere alla relativa conciliazione.

IL REVISORE UNICO DEI CONTI
Dott. Donato Madaro

PROT. N. 2019-0005454
del 29.03.2019

REGIONE BASILICATA
DIPARTIMENTO PROGRAMMAZIONE E FINANZE
UFFICIO RISORSE FINANZIARIE E BILANCIO
Via Vincenzo Verrastro, 4 - 85100 Potenza
Tel. 0971/668297 fax 0971/666807
elio.manti@regione.basilicata.it

Prot. n. 54603/12AB

Potenza, 28 MAR. 2019

ARPAB
Via della Fisica, 18C/D
85100 Potenza

protocollo@pec.arpab.it

Oggetto: Crediti - Debiti al 31.12.2018

L'art.11 comma 6 lettera j del D.lgs 118/2011 e s.m.i., recante "Disposizioni in materia di armonizzazione dei sistemi contabili e degli schemi di bilancio delle regioni, degli enti locali e dei loro organismi", richiede che la Regione, nel predisporre la relazione sulla gestione allegata al rendiconto, illustri, tra l'altro "gli esiti della verifica dei crediti e debiti reciproci con i propri enti strumentali e le società controllate e partecipate".

Si trasmette in allegato l'elenco dei debiti della Regione Basilicata nei confronti di codesto Ente a tutto il 31.12.2018, rilevato dalla contabilità regionale.

Al fine di effettuare la parifica dei crediti e debiti reciproci e di adottare i provvedimenti necessari alla riconciliazione delle rispettive partite, si invita codesto Ente a verificare la conformità con i dati risultanti dalla propria contabilità con conferma degli stessi, ovvero con indicazione dei motivi delle eventuali discordanze, fornendo ogni dettaglio utile per consentire il relativo riscontro sulla contabilità regionale.

Si confida nella reciproca collaborazione per la corretta definizione dei rispettivi crediti/debiti per successivo asseveramento dei rispettivi organi di revisione.

Distinti saluti

Il Dirigente
(Dott. Elio Manti)

Emilia Sarli
tel 0971668288
e-mail emilia.sarli@regione.basilicata.it

Debiti Regione vs / ARPAB										
Tipo Documento	Esercizio Finanziario	Numero	Data	Capitolo	Causale	Importo	Residuo al 31.12.2018	Tipo Atto	Numero Atto	Data Atto Autorizzativo
Impegni	2017	201706565	22/12/2017	U26073	OPERAZIONE PER IL POTENZIAMENTO DEI CONTROLLI AMBIENTALI ED IL RAFFORZAMENTO DELLE ATTIVITÀ DI MONITORAGGIO AI FINI DELLA SALVAGUARDIA DELL'AMBIENTE ANNI 2016-19 DGR 435/2016 - ULTERIORE ADEMPIMENTI	6.908.171,46	6.908.171,46	DETERMINA	2314	19/12/2017
Impegni	2018	201803181	11/07/2018	U26232	ADEMPIMENTI CONNESSI ALL'ATTUAZIONE E LA REALIZZAZIONE DELL'OPERAZIONE "SISTEMA DI CONTROLLO, PROTEZIONE E SALVAGUARDIA AMBIENTALE. INDIRIZZI E ORIENTAMENTI PER IL PERIODO 2016-2019". DGR 435/2016. A.R.P.A.B. MASTERPLAN –IMPEGNO DI SPESA.	7.000.000,00	7.000.000,00	DETERMINA	1244	29/06/2018
Impegni	2018	201806169	29/08/2018	U25221	RIACC.IMP.201702775: RIACC.IMPEGNO 201602507: RIACC.IMPEGNO 201502662: RIACC.IMPEGNO 201403310: APQ PER INTERVENTI DI MESSA IN SICUREZZAE BONIFICA DELLE ACQUE NEI SITI DI TITO E VAL BASENTO	79.300,00	79.300,00	DETERMINA	158	11/08/2014
Impegni	2018	201806241	29/08/2018	U30090	RIACC.IMP.201702970: RIACC.IMPEGNO 201605661: APPROVAZIONE E TIPIZZAZIONE DEI CORPI IDRICI AGGIORNAMENTO RETE DI MONITORAGGIO ACQUE SUPERFICIALI E SOTTERANEE - AGGIORNAMENTO PIANO REGIONALE TUTELA ACQUE D.LGS 152/06 - APPROVAZIONE SCHEMA C	356.145,05	356.145,05	DETERMINA	371	09/12/2016
Impegni	2018	201806245	29/08/2018	U26074	RIACC.IMP.201702982: RIACC.IMPEGNO 201605934: INTEGRAZIONE E RAFFORZAMENTO SISTEMI MONITORAGGIO RISORSA IDRICA - AMMISSIONE A FINANZIAMENTO PROGETTO DI MONITORAGGIO II^ STRALCIO	875.552,17	875.552,17	DELIBERA	1524	29/12/2016
Impegni	2018	201806642	29/08/2018	U26073	RIACC.IMP.201706568: OPERAZIONE PER IL POTENZIAMENTO DEI CONTROLLI AMBIENTALI ED IL RAFFORZAMENTO DELLE ATTIVITÀ DI MONITORAGGIO AI FINI DELLA SALVAGUARDIA DELL¿AMBIENTE - ANNI 2016-2019" - APPROVAZIONE SCHEDA DELL'OPERAZIONE	6.888.000,00	6.888.000,00	DETERMINA	2314	19/12/2017
TOTALE						22.107.168,68	22.107.168,68			

Prot. n.: 2019-0006070 del. 09.04.2019

REGIONE BASILICATA
DIPARTIMENTO PROGRAMMAZIONE E FINANZE
UFFICIO RISORSE FINANZIARIE E BILANCIO
Via Vincenzo Verrastro, 4 - 85100 Potenza
Tel. 0971/668297 fax 0971/666807
elio.manti@regione.basilicata.it

Prot. n. 60453/12AB

Potenza, 05 APR. 2019

ARPAB
Via della Fisica, 18C/D
85100 Potenza

protocollo@pec.arpab.it

Oggetto: Crediti - Debiti al 31.12.2018 integrazione

Ad integrazione della nota n. 54603/12AB del 28.03.2019, si trasmette l'elenco aggiornato dei debiti della Regione Basilicata nei confronti di codesto Ente a tutto il 31.12.2018.

Distinti saluti

Il Dirigente
(Dott. Elio Manti)

Emilia Sarli
tel 0971668288
e-mail emilia.sarli@regione.basilicata.it

Debiti Regione vs ARPAB										
Tipo Documento	Esercizio Finanziario	Numero	Data	Capitolo	Causale	Importo	Residuo al 31.12.2018	Tipo Atto	Numero Atto	Data Atto Autorizzativo
Impegni	2016	201602163	24/05/2016	U26000	RIACC.IMPEGNO 201502184: RIACC.IMPEGNO 201001197: D.G.R. N.2127/2006 E S.M.I. - CENTRO DI MONITORAGGIO AMBIENTALE. INTEGRAZIONE IMPEGNO SPESA E NOMINA COMMISSIONE DI COLLAUDO	12.000,00	12.000,00	DETERMINA	407	07/04/2010
Impegni	2017	201706565	22/12/2017	U26073	OPERAZIONE PER IL POTENZIAMENTO DEI CONTROLLI AMBIENTALI ED IL RAFFORZAMENTO DELLE ATTIVITÀ DI MONITORAGGIO AI FINI DELLA SALVAGUARDIA DELL'AMBIENTE ANNI 2016-19 DGR 435/2016 - ULTERIORE ADEMPIMENTI	6.908.171,46	6.908.171,46	DETERMINA	2314	19/12/2017
Impegni	2018	201800347	01/01/2018	U26073	DGR N. 435 DEL 26.04.2016 - RETTIFICHE DISPOSIZIONI FINANZIARIE	1.170.000,00	1.170.000,00	DETERMINA	2314	19/12/2017
Impegni	2018	201800348	01/01/2018	U26073	OPERAZIONE PER IL POTENZIAMENTO DEI CONTROLLI AMBIENTALI ED IL RAFFORZAMENTO DELLE ATTIVITÀ DI MONITORAGGIO AI FINI DELLA SALVAGUARDIA DELL'AMBIENTE ANNI 2016-19 DGR 435/2016 - ULTERIORE ADEMPIMENTI	3.577.828,54	3.577.828,54	DETERMINA	2314	19/12/2017
Impegni	2018	201800349	01/01/2018	U26232	OPERAZIONE PER IL POTENZIAMENTO DEI CONTROLLI AMBIENTALI ED IL RAFFORZAMENTO DELLE ATTIVITÀ DI MONITORAGGIO AI FINI DELLA SALVAGUARDIA DELL'AMBIENTE ANNI 2016-19 DGR 435/2016 - ULTERIORE ADEMPIMENTI	4.000.000,00	4.000.000,00	DETERMINA	2314	19/12/2017
Impegni	2018	201803181	11/07/2018	U26232	ADEMPIMENTI CONNESSI ALL'ATTUAZIONE E LA REALIZZAZIONE DELL'OPERAZIONE "SISTEMA DI CONTROLLO, PROTEZIONE E SALVAGUARDIA AMBIENTALE. INDIRIZZI E ORIENTAMENTI PER IL PERIODO 2016-2019". DGR 435/2016. A.R.P.A.B. MASTERPLAN –IMPEGNO DI SPESA.	7.000.000,00	7.000.000,00	DETERMINA	1244	29/06/2018

Debiti Regione vs ARPAB										
Tipo Documento	Esercizio Finanziario	Numero	Data	Capitolo	Causale	Importo	Residuo al 31.12.2018	Tipo Atto	Numero Atto	Data Atto Autorizzativo
Impegni	2018	201806169	29/08/2018	U25221	RIACC.IMP.201702775: RIACC.IMPEGNO 201602507: RIACC.IMPEGNO 201502662: RIACC.IMPEGNO 201403310: APQ PER INTERVENTI DI MESSA IN SICUREZZAE BONIFICA DELLE ACQUE NEI SITI DI TITO E VAL BASENTO	79.300,00	79.300,00	DETERMINA	158	11/08/2014
Impegni	2018	201806241	29/08/2018	U30090	RIACC.IMP.201702970: RIACC.IMPEGNO 201605661: APPROVAZIONE E TIPIZZAZIONE DEI CORPI IDRICI AGGIORNAMENTO RETE DI MONITORAGGIO ACQUE SUPERFICIALI E SOTTERANEE - AGGIORNAMENTO PIANO REGIONALE TUTELA ACQUE D.LGS 152/06 - APPROVAZIONE SCHEMA C	356.145,05	356.145,05	DETERMINA	371	09/12/2016
Impegni	2018	201806245	29/08/2018	U26074	RIACC.IMP.201702982: RIACC.IMPEGNO 201605934: INTEGRAZIONE E RAFFORZAMENTO SISTEMI MONITORAGGIO RISORSA IDRICA - AMMISSIONE A FINANZIAMENTO PROGETTO DI MONITORAGGIO II^ STRALCIO	875.552,17	875.552,17	DELIBERA	1524	29/12/2016
Impegni	2018	201806614	29/08/2018	U26232	RIACC.IMP.201706454: OPERAZIONE PER IL POTENZIAMENTO DEI CONTROLLI AMBIENTALI ED IL RAFFORZAMENTO DELLE ATTIVITÀ DI MONITORAGGIO AI FINI DELLA SALVAGUARDIA DELL'AMBIENTE ANNI 2016-19 DGR 435/2016 - ULTERIORE ADEMPIMENTI	350.000,00	350.000,00	DETERMINA	2309	07/12/2017
Impegni	2018	201806640	29/08/2018	U26232	RIACC.IMP.201706566: OPERAZIONE PER IL POTENZIAMENTO DEI CONTROLLI AMBIENTALI ED IL RAFFORZAMENTO DELLE ATTIVITÀ DI MONITORAGGIO AI FINI DELLA SALVAGUARDIA DELL'AMBIENTE ANNI 2016-19 DGR 435/2016 - ULTERIORE ADEMPIMENTI	500.000,00	500.000,00	DETERMINA	2314	19/12/2017

Debiti Regione vs ARPAB										
Tipo Documento	Esercizio Finanziario	Numero	Data	Capitolo	Causale	Importo	Residuo al 31.12.2018	Tipo Atto	Numero Atto	Data Atto Autorizzativo
Impegni	2018	201806641	29/08/2018	U26232	RIACC.IMP.201706567: OPERAZIONE PER IL POTENZIAMENTO DEI CONTROLLI AMBIENTALI ED IL RAFFORZAMENTO DELLE ATTIVITÀ DI MONITORAGGIO AI FINI DELLA SALVAGUARDIA DELL'AMBIENTE ANNI 2016-19 DGR 435/2016 - ULTERIORE ADEMPIMENTI	2.500.000,00	2.500.000,00	DETERMINA	2314	19/12/2017
Impegni	2018	201806642	29/08/2018	U26073	RIACC.IMP.201706568: OPERAZIONE PER IL POTENZIAMENTO DEI CONTROLLI AMBIENTALI ED IL RAFFORZAMENTO DELLE ATTIVITÀ DI MONITORAGGIO AI FINI DELLA SALVAGUARDIA DELL¿AMBIENTE - ANNI 2016-2019" - APPROVAZIONE SCHEDA DELL'OPERAZIONE	6.888.000,00	6.888.000,00	DETERMINA	2314	19/12/2017
						34.216.997,22	34.216.997,22			

ARPA BASILICATA
for quality of life

Prot. 6286
del 11/4/2019

Dott. Achille Palma
direzionemetaponto@pec.arpab.it

SEDE

Oggetto: *Riscontro nota Regione Basilicata "Crediti-Debiti al 31.12.2018".*

Con la presente si chiede di voler riscontrare in merito alla richiesta pervenuta dall'Ufficio Risorse Finanziarie e Bilancio della Regione Basilicata con nota prot. n.54603/12AB del 28.03.2019 (ns prot. n.2019-0005454 del 29.03.2019) integrata con nota prot. n.54603/12AB del 28.03.2019 (ns prot. n.2019-0006070 del 09.04.2019), conformemente a quanto richiesto dal procedimento di parifica.

In particolare si chiede di voler relazionare in riferimento alle somme indicate nella predetta nota e riepilogate nel prospetto allegato relative a:

1. Determina Regionale n. 19AA.2014/D 00158 del 11.08.2014 recepita con Deliberazione n.296 del 15.12.2014 "Presa d'atto, della Convenzione per l'espletamento delle attività di supporto alla progettazione dell'intervento CBMT06" del relativo "Allegato 1 alla Convenzione-Programma Operativo" e "Addendum alla Convenzione dell'11.08.2014"- Bonifica SIN Val Basento- tra la Regione Basilicata e l'ARPAB." L'importo sottoposto all'attività di riaccertamento da parte della Regione è di € 79.300,00.

2. Deliberazione Regionale n. 1524 del 29.12.2016 avente ad oggetto *"Integrazione e rafforzamento dei sistemi di monitoraggio della risorsa idrica..."*. L'importo sottoposto all'attività di riaccertamento da parte della Regione è di € 875.552,17 mantenuto da ARPAB con il Rendiconto Generale 2017 a seguito dell'attività di riaccertamento ordinario.

3. Determina Regionale n.23AC.2014/D.00371 del 09.12.2016 avente ad oggetto *"D.G.R. n. 252 del 16.03.2016 "Attività di analisi e monitoraggio, funzionali al raggiungimento degli obiettivi di qualità e all'aggiornamento del Piano Regionale di Tutela delle Acque - D. Lgs. 152/06 e ss.mm.ii.- Approvazione dello Schema di convenzione con A.R.P.A.B. e ammissione a finanziamento del Primo Stralcio operativo" - Impegno dell'importo residuo."* L'importo sottoposto all'attività di riaccertamento da parte della Regione è di € 356.145,05 mantenuto da ARPAB con il Rendiconto Generale 2017 a seguito dell'attività di riaccertamento ordinario.

Si chiede di voler fornire le suddette comunicazioni entro sette gg. dalla presente rivestendo tale informazione carattere di urgenza.

Distinti saluti.

L'I.F. Bilancio e Gestione Finanziaria
Dott.ssa Monia Pagano

Il Direttore Amministrativo
Dott.ssa Eufrasia Pesarini

Debiti Regione vs ARPAB										
Tipo Documento	**Esercizio Finanziario**	**Numero**	**Data**	**Capitolo**	**Causale**	**Importo**	**Residuo al 31.12.2018**	**Tipo Atto**	**Numero Atto**	**Data Atto Autorizzativo**
Impegni	2018	201806169	29/08/2018	U25221	RIACC.IMP.201702775: RIACC.IMPEGNO 201602507: RIACC.IMPEGNO 201502662: RIACC.IMPEGNO 201403310: APQ PER INTERVENTI DI MESSA IN SICUREZZAE BONIFICA DELLE ACQUE NEI SITI DI TITO E VAL BASENTO	79.300,00	79.300,00	DETERMINA	158	11/08/2014
Impegni	2018	201806241	29/08/2018	U30090	RIACC.IMP.201702970: RIACC.IMPEGNO 201605661: APPROVAZIONE E TIPIZZAZIONE DEI CORPI IDRICI AGGIORNAMENTO RETE DI MONITORAGGIO ACQUE SUPERFICIALI E SOTTERANEE - AGGIORNAMENTO PIANO REGIONALE TUTELA ACQUE D.LGS 152/06 - APPROVAZIONE SCHEMA C	356.145,05	356.145,05	DETERMINA	371	09/12/2016
Impegni	2018	201806245	29/08/2018	U26074	RIACC.IMP.201702982: RIACC.IMPEGNO 201605934: INTEGRAZIONE E RAFFORZAMENTO SISTEMI MONITORAGGIO RISORSA IDRICA - AMMISSIONE A FINANZIAMENTO PROGETTO DI MONITORAGGIO II^ STRALCIO	875.552,17	875.552,17	DELIBERA	1524	29/12/2016
						1.310.997,22	**1.310.997,22**			

ARPA
BASILICATA
for quality of life

Prot. 6287
del 11/04/2019

Al G.d.C. Masterplan
masterplan1@pec.arpab.it

SEDE

Oggetto: *Riscontro nota Regione Basilicata "Crediti-Debiti al 31.12.2018".*

Con la presente si chiede di voler riscontrare in merito alla richiesta pervenuta dall'Ufficio Risorse Finanziarie e Bilancio della Regione Basilicata con nota prot. n.54603/12AB del 28.03.2019 (ns prot. n.2019-0005454 del 29.03.2019) integrata con nota prot. n.54603/12AB del 28.03.2019 (ns prot. n.2019-0006070 del 09.04.2019), conformemente a quanto richiesto dal procedimento di parifica.

In particolare si chiede di voler evidenziare eventuali differenze in riferimento alle somme indicate nella predetta nota e riepilogate nel prospetto allegato.

Distinti saluti.

L'I.F. Bilancio e Gestione Finanziaria
Dott.ssa Monia Pagano

Il Direttore Amministrativo
Dott.ssa Eufrasia Pesarini

Debiti Regione vs ARPAB										
Tipo Documento	Esercizio Finanziario	Numero	Data	Capitolo	Causale	Importo	Residuo al 31.12.2018	Tipo Atto	Numero Atto	Data Atto Autorizzativo
Impegni	2017	201706565	22/12/2017	U26073	OPERAZIONE PER IL POTENZIAMENTO DEI CONTROLLI AMBIENTALI ED IL RAFFORZAMENTO DELLE ATTIVITÀ DI MONITORAGGIO AI FINI DELLA SALVAGUARDIA DELL'AMBIENTE ANNI 2016-19 DGR 435/2016 - ULTERIORE ADEMPIMENTI	6.908.171,46	6.908.171,46	DETERMINA	2314	19/12/2017
Impegni	2018	201800347	01/01/2018	U26073	DGR N. 435 DEL 26.04.2016 - RETTIFICHE DISPOSIZIONI FINANZIARIE	1.170.000,00	1.170.000,00	DETERMINA	2314	19/12/2017
Impegni	2018	201800348	01/01/2018	U26073	OPERAZIONE PER IL POTENZIAMENTO DEI CONTROLLI AMBIENTALI ED IL RAFFORZAMENTO DELLE ATTIVITÀ DI MONITORAGGIO AI FINI DELLA SALVAGUARDIA DELL'AMBIENTE ANNI 2016-19 DGR 435/2016 - ULTERIORE ADEMPIMENTI	3.577.828,54	3.577.828,54	DETERMINA	2314	19/12/2017
Impegni	2018	201800349	01/01/2018	U26232	OPERAZIONE PER IL POTENZIAMENTO DEI CONTROLLI AMBIENTALI ED IL RAFFORZAMENTO DELLE ATTIVITÀ DI MONITORAGGIO AI FINI DELLA SALVAGUARDIA DELL'AMBIENTE ANNI 2016-19 DGR 435/2016 - ULTERIORE ADEMPIMENTI	4.000.000,00	4.000.000,00	DETERMINA	2314	19/12/2017
Impegni	2018	201803181	11/07/2018	U26232	ADEMPIMENTI CONNESSI ALL'ATTUAZIONE E LA REALIZZAZIONE DELL'OPERAZIONE "SISTEMA DI CONTROLLO, PROTEZIONE E SALVAGUARDIA AMBIENTALE. INDIRIZZI E ORIENTAMENTI PER IL PERIODO 2016-2019". DGR 435/2016. A.R.P.A.B. MASTERPLAN –IMPEGNO DI SPESA.	7.000.000,00	7.000.000,00	DETERMINA	1244	29/06/2018
Impegni	2018	201806614	29/08/2018	U26232	RIACC.IMP.201706454: OPERAZIONE PER IL POTENZIAMENTO DEI CONTROLLI AMBIENTALI ED IL RAFFORZAMENTO DELLE ATTIVITÀ DI MONITORAGGIO AI FINI DELLA SALVAGUARDIA DELL'AMBIENTE ANNI 2016-19 DGR 435/2016 - ULTERIORE ADEMPIMENTI	350.000,00	350.000,00	DETERMINA	2309	07/12/2017
Impegni	2018	201806640	29/08/2018	U26232	RIACC.IMP.201706566: OPERAZIONE PER IL POTENZIAMENTO DEI CONTROLLI AMBIENTALI ED IL RAFFORZAMENTO DELLE ATTIVITÀ DI MONITORAGGIO AI FINI DELLA SALVAGUARDIA DELL'AMBIENTE ANNI 2016-19 DGR 435/2016 - ULTERIORE ADEMPIMENTI	500.000,00	500.000,00	DETERMINA	2314	19/12/2017
Impegni	2018	201806641	29/08/2018	U26232	RIACC.IMP.201706567: OPERAZIONE PER IL POTENZIAMENTO DEI CONTROLLI AMBIENTALI ED IL RAFFORZAMENTO DELLE ATTIVITÀ DI MONITORAGGIO AI FINI DELLA SALVAGUARDIA DELL'AMBIENTE ANNI 2016-19 DGR 435/2016 - ULTERIORE ADEMPIMENTI	2.500.000,00	2.500.000,00	DETERMINA	2314	19/12/2017
Impegni	2018	201806642	29/08/2018	U26073	RIACC.IMP.201706568: OPERAZIONE PER IL POTENZIAMENTO DEI CONTROLLI AMBIENTALI ED IL RAFFORZAMENTO DELLE ATTIVITÀ DI MONITORAGGIO AI FINI DELLA SALVAGUARDIA DELL¿AMBIENTE - ANNI 2016-2019" - APPROVAZIONE SCHEDA DELL'OPERAZIONE	6.888.000,00	6.888.000,00	DETERMINA	2314	19/12/2017
						32.894.000,00	**32.894.000,00**			

ARPAB
Smistamento: DIREZIONE_AMMINISTRATIVA
Prt.G.0006635/2019 - I - 17/04/2019 16:21:29
PDF conforme al D.P.C.M. del 22 febbraio 2013

direzioneamministrativa@pec.arpab.it

al Direttore Amministrativo
Dott.ssa Eufrasia Pesarini

SEDE

If.bilancio.gestionefinanziaria@pec.arpab.it

e, p.c. I.F. Bilancio e Gestione Finanziaria

Dott.ssa Monia Pagano
SEDE

Oggetto: *Riscontro nota Regione Basilicata "Crediti-Debiti al 31.12.2018".*

In riferimento alla richiesta di riscontro riferita in oggetto comunicata con nota prot. N. 6286 del 11/04/2019, si comunica che relativamente all'importo sottoposto all'attività di riaccertamento da parte della Regione di € 79.300,00 di cui alla Determina Regionale n. 19AA.2014/D 00158 del 11.08.2014 recepita con Deliberazione n.296 del 15.12.2014 "Presa d'atto, della Convenzione per l'espletamento delle attività di supporto alla progettazione dell'intervento CBMT06" del relativo "Allegato 1 alla Convenzione-Programma Operativo" e "Addendum alla Convenzione dell'11.08.2014"- Bonifica SIN Val Basento- tra la Regione Basilicata e l'ARPAB." ARPAB ha provveduto con nota prot. 0011397 del 04 luglio2018, che si riallega in copia alla presente, all'inoltro del prospetto di rendiconto delle spese da liquidare.

In merito a quanto indicato nella DGR n. 1524 del 29.12.2016 avente ad oggetto *"Integrazione e rafforzamento dei sistemi di monitoraggio della risorsa idrica..."* per cui l'importo da raccertare è pari € 875.552,17 e a quanto riportato nella Determina Regionale n.23AC.2014/D.00371 del 09.12.2016 avente ad oggetto *"D.G.R. n. 252 del 16.03.2016 "Attività di analisi e monitoraggio, funzionali al raggiungimento degli obiettivi di qualità e all'aggiornamento del Piano Regionale di Tutela delle Acque - D. Lgs. 152/06 e ss.mm.ii.- Approvazione dello Schema di convenzione con A.R.P.A.B. e ammissione a finanziamento del Primo Stralcio operativo"per la quale l'importo sottosposto ad accertamento è pari a € 356.145,05,* si comunica che in data 11/04/2019 è stato inoltrato via PEC il prospetto di rendicontazione delle spese sostenute che si allega in copia alla presente.

Si rimane a disposizione per ogni altra richiesta e si saluta distintamente.

Firmato digitalmente da

ACHILLE PALMA

O = non presente
C = IT

Potenza, 18.04.2019

Protocollo acquisito telematicamente sulla PEC.

Nota trasmessa unicamente per posta elettronica, ex art. 47 D. Lgs 82/2005 s.m.i.

Firma autografa sostituita a mezzo stampa ai sensi dell'art. 3, comma 2 del D.lgs. n. 39 del 1993.

Al Direttore Amministrativo
Dott.ssa Eufrasia Pesarini

Al I.F. Bilancio e Gestione Finanziaria
Dott.ssa Monia Pagano

OGGETTO: Riscontro alla nota 2019-0006287 del 11/04/2019.

Facendo seguito alle comunicazioni già inviate (si cfr. nota prot. n. la III Relazione semestrale con relativi allegati, inviata con nota prot. 2018-0013645 del 09/08/2018- la IV Relazione semestrale con relativi allegati, inviata con prot. 2019-004706 del 18/03/2019), in base a quanto comunicato dal Dirigente Generale del Dipartimento Programmazione e Finanze della Regione Basilicata con nota prot. 183661 del 31.10.2018 (prot. ARPAB 18477/2018), è stata espunta dal Masterplan la Scheda P9 unitamente al connesso finanziamento pari a € 500.000,00.

La scheda progetto P9 è stata ritirata dal Masterplan come da verbale della riunione periodica del Comitato di Indirizzo Strategico (ex art. 6 della convenzione Masterplan) del 26 marzo 2018:

"*… dal momento che gli obiettivi della scheda di progetto P9 del Masterplan sono completamente assorbiti dal Protocollo d'Intesa con l'Istituto Superiore di Sanità e relativo progetto di ricerca "Valutazione dell'incidenza dei fattori ambientali sullo stato di salute della popolazione residente, con particolare riferimento dell'impatto delle attività estrattive petrolifere", come comunicato da ARPAB con note prot. 3916 del 12/03/2018 e 4019 del 13/03/2018, si concorda il ritiro della scheda di Progetto P9 unitamente al connesso finanziamento, per il triennio 2016-2019, di € 500'000,00 previa verifica degli obblighi assunti, da ARPAB con la convenzione stipulata in data 22/11/2017 e relativo accordo di collaborazione con la Fondazione Basilicata Ricerca Biomedica…*".

Si evidenzia, che dalle comunicazioni del Dirigente Generale del Dipartimento, relative all'annullamento della scheda P9- Tavolo Tecnico Regione Basilicata, ARPAB, ISS, Dipartimenti Prevenzione ASL, IZSPB, Fondazione Basilicata Ricerca Biomedica del quale si è preso atto con la nota

prot. n. 2018-0020244 del 30/11/2018 che sono altresì richiamate nella DDG n. 343/18, che riporta in allegato il Quadro Economico di sintesi del Masterplan già privo dell'importo di € 500.000,00 per tale scheda.

Di tutto quanto sopra riportato, si è tenuto conto nella redazione del Piano Annuale 2019 e del Piano Triennale 2019-2021, adottata con DDG n. 343/18 del 30/11/2018 e approvato con DGR n. 229/19 del 19/03/2019 (si cfr. pag 59 del Piano annuale 2019).

Pertanto, le differenze da evidenziare in riferimento alle somme indicate nella predetta nota prot. 54603/12AB del 28.03.2019 (ns. prot. 0006070 del 09/04/2019), e riepilogate nella tabella in seguito, consistono nel:

- annullamento del numero d'impegno n. 201806614 del 29/08/2018 di cui alla DGR 12A2.2017/D.02309 del 07/12/2018 sul capitolo U26232 di € 350.000,00 (costituisce riaccertamento numero d'impegno 201706454 di cui alla DGR 12A2.2017/D.02309 del 07/12/2017 sul capitolo U26232);
- variazione dell'importo relativo al numero d'impegno 201806640 del 29/08/2018 di cui alla DGR 12A2.2017/D.02314 del 19/12/2018 (costituisce riaccertamento numero d'impegno 201706566 di cui alla DGR 12A2.2017/D.02314 del 19/12/2017 sul capitolo U26232) da € 500.000,00, a € 350.000,00, al fine di compensare la liquidazione n. 201707643 di cui alla DGR 12A2.2017/D.02309 del 07/12/2017 di € 150.000,00, già impegno n. 201706454 di cui alla DEL 1008 del 08/09/2016.

ATTO REGIONE BASILICATA	NUMERO IMPEGNO	IMPORTO IMPEGNO INIZIALE	PROPOSTA IMPEGNO RIMODULATO
DGR 12A2.2017/D.02309 DEL 07/12/2017	riaccertato con n. 201806614 del 29/08/2018 (già n. 201706454)	€ 350.000,00	€ 0,00
DGR 12A2.2017/D.02314 DEL 19/12/2017	riaccertato con n. 201806640 del 29/08/2018 (già n. 201706566)	€ 500.000,00	€ 350.00,00

Distinti saluti.

Il Coordinatore del Masterplan
F.to Ing. Maria Angelica Auletta

I dirigenti del Gruppo di Coordinamento del Masterplan
F.to dott. Luigi Leone e F.to Arch. Adriana Bianchini

Prot._____

del_____

Ufficio Risorse Finanziarie e Bilancio
Dip. Programmazione e Finanze
Regione Basilicata

ufficio.bilancio@cert.regione.basilicata.it

SEDE

Oggetto: *Riscontro nota prot. n.54603/12AB del 28.03.2019 integrata con nota prot. n.60453/12AB del 05.04.2019. Crediti-Debiti al 31.12.2018.*

Con la presente si riscontrano le note pervenute in oggetto evidenziando i crediti ARPAB nei confronti della Regione Basilicata elencati nel prospetto allegato.

Si allegano altresì le note citate nel prospetto volte a fornire dettagli utili per il riscontro richiesto:

- prot. n.0018375 del 31.10.2018 "Mutuo di cui all'art.16 della L.R. 7 agosto 2009, n.2 e s.m.i.- richiesta urgente di trasferimento somme anno 2018";
- prot. n.0006635 del 17.04.2019 "Riscontro nota Regione Basilicata "*Crediti-Debiti al 31.12.2018*" a firma del Dott. Palma;
- prot. n.0006758 del 18.04.2019 "Riscontro alla nota 2019-0006287 del 11.04.2019" a firma del GdC Masterplan;

Si segnala altresì che al 31.12.2018 lo scrivente Ente ha inviato le richieste di rimborso somme anticipate ai dipendenti in comando presso la Regione Basilicata che si allegano in copia per le quali non essendo pervenuta nessuna erogazione, non si è proceduto al relativo accertamento contabile, sebbene esse rappresentino comunque un credito al 31.12.2018 ammontante a complessivi € 157.120,41:

- nota prot. n.2018-0006138 del 13.04.2018 "Richiesta rimborso somme anticipate al dipendente Ing. Carlo Glisci in posizione di comando presso la Regione Basilicata";
- nota prot. n.2018-0006139 del 13.04.2018 "Richiesta rimborso somme anticipate al dipendente Ing. Vito Lanorte in posizione di comando presso la Regione Basilicata";
- nota prot. n.2018-0006140 del 13.04.2018 "Richiesta rimborso somme anticipate al dipendente Ing. Giovanni Motta in posizione di comando presso la Regione Basilicata";

- nota prot. n.2018-0018863 del 08.11.2018 "Richiesta rimborso somme anticipate al dipendente Ing. Giovanni Motta in posizione di comando presso la Regione Basilicata"
- nota prot. n.2018-0018895 del 09.11.2018 "Richiesta rimborso somme anticipate al dipendente Ing. Vito Lanorte in posizione di comando presso la Regione Basilicata";
- nota prot. n.2018-0018896 del 09.11.2018 "Richiesta rimborso somme anticipate al dipendente Ing. Carlo Glisci in posizione di comando presso la Regione Basilicata".

Distinti saluti.

L'I.F. Bilancio e Gestione Finanziaria
Dott.ssa Monia Pagano

Il Direttore Amministrativo
Dott.ssa Eufrasia Pesarini

Debiti Regione vs ARPAB											Riscontro dati ARPAB			
Tipo Documento	Esercizio Finanziario	Numero	Data	Capitolo	Causale	Importo	Residuo al 31.12.2018	Tipo Atto	Numero Atto	Data Atto Autorizzativo	ACCERTAMENTO ARPAB	Causale Accertamento ARPAB	RESIDUO AL 31.12.2018	CAUSALE DELLA DIFFERENZA
Impegni	2016	201602163	24/05/2016	U26000	RIACC.IMPEGNO 201502184: RIACC.IMPEGNO 201001197: D.G.R. N.2127/2006 E S.M.I. - CENTRO DI MONITORAGGIO AMBIENTALE. INTEGRAZIONE IMPEGNO SPESA E NOMINA COMMISSIONE DI COLLAUDO	12.000,00	12.000,00	DETERMINA	407	07/04/2010	NESSUN ACCERTAMENTO A RESIDUO			Al 31.12.2018 non risulta nessun atto che da titolo all'accertamento della somma
Impegni	2017	201706565	22/12/2017	U26073	OPERAZIONE PER IL POTENZIAMENTO DEI CONTROLLI AMBIENTALI ED IL RAFFORZAMENTO DELLE ATTIVITÀ DI MONITORAGGIO AI FINI DELLA SALVAGUARDIA DELL'AMBIENTE ANNI 2016-19 DGR 435/2016 - ULTERIORE ADEMPIMENTI	6.908.171,46	6.908.171,46	DETERMINA	2314	19/12/2017	201700801	ACCERTAMENTO SOMME MASTERPLAN DETERMINA REGIONE 2314/2017. NUMERO IMPEGNO REGIONE 201706565 CAPITOLO U26073	22.502,74	
											201800842	Riacc.Entr. 201700801: ACCERTAMENTO SOMME MASTERPLAN DETERMINA REGIONE 2314/2017. NUMERO IMPEGNO REGIONE 201706565 CAPITOLO U26073	6.885.668,72	NESSUNA DIFFERENZA
Impegni	2018	201800347	01/01/2018	U26073	DGR N. 435 DEL 26.04.2016 - RETTIFICHE DISPOSIZIONI FINANZIARIE	1.170.000,00	1.170.000,00	DETERMINA	2314	19/12/2017	201800011	ACCERTAMENTO SOMME MASTERPLAN DETERMINA REGIONE 2314/2017. NUMERO IMPEGNO REGIONE 201800347 CAPITOLO U26073	1.170.000,00	NESSUNA DIFFERENZA
Impegni	2018	201800348	01/01/2018	U26073	OPERAZIONE PER IL POTENZIAMENTO DEI CONTROLLI AMBIENTALI ED IL RAFFORZAMENTO DELLE ATTIVITÀ DI MONITORAGGIO AI FINI DELLA SALVAGUARDIA DELL'AMBIENTE ANNI 2016-19 DGR 435/2016 - ULTERIORE ADEMPIMENTI	3.577.828,54	3.577.828,54	DETERMINA	2314	19/12/2017	201800012	ACCERTAMENTO SOMME MASTERPLAN DETERMINA REGIONE 2314/2017. NUMERO IMPEGNO REGIONE 201800348 CAPITOLO U26073	3.577.828,54	NESSUNA DIFFERENZA
Impegni	2018	201800349	01/01/2018	U26232	OPERAZIONE PER IL POTENZIAMENTO DEI CONTROLLI AMBIENTALI ED IL RAFFORZAMENTO DELLE ATTIVITÀ DI MONITORAGGIO AI FINI DELLA SALVAGUARDIA DELL'AMBIENTE ANNI 2016-19 DGR 435/2016 - ULTERIORE ADEMPIMENTI	4.000.000,00	4.000.000,00	DETERMINA	2314	19/12/2017	201800013	ACCERTAMENTO SOMME MASTERPLAN DETERMINA REGIONE 2314/2017. NUMERO IMPEGNO REGIONE 201800036 CAPITOLO U26232	2.050.000,00	
											201800602	ACCERTAMENTO SOMME MASTERPLAN DETERMINA REGIONE 2314/2017. NUMERO IMPEGNO REGIONE 201800036 CAPITOLO U26232. (INSIEME A ACCERTAMENTO N.201800013)	1.950.000,00	NESSUNA DIFFERENZA
Impegni	2018	201803181	11/07/2018	U26232	ADEMPIMENTI CONNESSI ALL'ATTUAZIONE E LA REALIZZAZIONE DELL'OPERAZIONE "SISTEMA DI CONTROLLO, PROTEZIONE E SALVAGUARDIA AMBIENTALE. INDIRIZZI E ORIENTAMENTI PER IL PERIODO 2016-2019". DGR 435/2016. A.R.P.A.B. MASTERPLAN –IMPEGNO DI SPESA.	7.000.000,00	7.000.000,00	DETERMINA	1244	29/06/2018	201800996	ACCERTAMENTO SOMME RELATIVE ALLA DETERMINA DIRIGENTE GENERALE DIP. PROG. E FINANZE N.12A2.2018/D.01244 DEL 29.06.2018 RECEPITA CON DDG N.198 DEL 16/07/2018. CAPITOLO REGIONALE U26232.	7.000.000,00	NESSUNA DIFFERENZA
Impegni	2018	201806169	29/08/2018	U25221	RIACC.IMP.201702775: RIACC.IMPEGNO 201602507: RIACC.IMPEGNO 201502662: RIACC.IMPEGNO 201403310: APQ PER INTERVENTI DI MESSA IN SICUREZZAE BONIFICA DELLE ACQUE NEI SITI DI TITO E VAL BASENTO	79.300,00	79.300,00	DETERMINA	158	11/08/2014	201800739	Riacc.Entr. 201400859: PRESA D'ATTO, DELLA CONVENZIONE PER L'ESPLETAMENTO DELLE ATTIVITA' DI SUPPORTO ALLA PROGETTAZIONE DELL'INTERVENTO CBMT06, BONIFICA SIN VAL BASENTO	79.300,00	NESSUNA DIFFERENZA
Impegni	2018	201806241	29/08/2018	U30090	RIACC.IMP.201702970: RIACC.IMPEGNO 201605661: APPROVAZIONE E TIPIZZAZIONE DEI CORPI IDRICI AGGIORNAMENTO RETE DI MONITORAGGIO ACQUE SUPERFICIALI E SOTTERANEE - AGGIORNAMENTO PIANO REGIONALE TUTELA ACQUE D.LGS 152/06 - APPROVAZIONE SCHEMA C	356.145,05	356.145,05	DETERMINA	371	09/12/2016	201700134	Riacc.Entrate 201601164: ACCERTAMENTO SOMME PIANO DI TUTELA DELLE ACQUE ANNO 2016 (VEDI DETERMINA N.23AC.2016/D.00341 DEL 25/11/2016-DETERMINA N.23AC.2016/D.00371 DEL 9/12/2016-DELIBERA N.1524 DEL 29/12/2016.	462.747,19	
Impegni	2018	201806245	29/08/2018	U26074	RIACC.IMP.201702982: RIACC.IMPEGNO 201605934: INTEGRAZIONE E RAFFORZAMENTO SISTEMI MONITORAGGIO RISORSA IDRICA - AMMISSIONE A FINANZIAMENTO PROGETTO DI MONITORAGGIO II^ STRALCIO	875.552,17	875.552,17	DELIBERA	1524	29/12/2016	201800799	Riacc.Entr. 201700135: Riacc.Entrate 201601165: ACCERTAMENTO SOMME PIANO DI TUTELA DELLE ACQUE ANNO 2016 (VEDI DETERMINA N.23AC.2016/D.00341 DEL 25/11/2016-DETERMINA N.23AC.2016/D.00371 DEL 9/12/2016-DELIBERA N.1524 DEL 29/12/2016.	96.942,03	

Debiti Regione vs ARPAB											Riscontro dati ARPAB			
Tipo Documento	Esercizio Finanziario	Numero	Data	Capitolo	Causale	Importo	Residuo al 31.12.2018	Tipo Atto	Numero Atto	Data Atto Autorizzativo	ACCERTAMENTO ARPAB	Causale Accertamento ARPAB	RESIDUO AL 31.12.2018	CAUSALE DELLA DIFFERENZA
											201700135	ACCERTAMENTO SOMME PIANO DI TUTELA DELLE ACQUE ANNO 2016 (VEDI DETERMINA N.23AC.2016/D.00341 DEL 25/11/2016-DETERMINA N.23AC.2016/D.00371 DEL 9/12/2016-DELIBERA N.1524 DEL	164.800,00	
											201800800	Riacc.Entr. 201700136: Riacc.Entrate 201601166: ACCERTAMENTO SOMME PIANO DI TUTELA DELLE ACQUE ANNO 2016 (VEDI DETERMINA N.23AC.2016/D.00341 DEL 25/11/2016-DETERMINA N.23AC.2016/D.00371 DEL 9/12/2016-DELIBERA N.1524 DEL 29/12/2016. (IMPORTO	15.392,51	
											201700136	Riacc.Entrate 201601166: ACCERTAMENTO SOMME PIANO DI TUTELA DELLE ACQUE ANNO 2016 (VEDI DETERMINA N.23AC.2016/D.00341 DEL 25/11/2016-DETERMINA N.23AC.2016/D.00371 DEL 9/12/2016-DELIBERA N.1524 DEL 29/12/2016.	491.815,49	
					SUBTOTALE TUTELA DELLE ACQUE	**1.231.697,22**							**1.231.697,22**	LA SOMMA COMPLESSIVA NON EVIDENZIA DIFFERENZE
Impegni	2018	201806614	29/08/2018	U26232	RIACC.IMP.201706454: OPERAZIONE PER IL POTENZIAMENTO DEI CONTROLLI AMBIENTALI ED IL RAFFORZAMENTO DELLE ATTIVITÀ DI MONITORAGGIO AI FINI DELLA SALVAGUARDIA DELL'AMBIENTE ANNI 2016-19 DGR 435/2016 - ULTERIORE ADEMPIMENTI	350.000,00	350.000,00	DETERMINA	2309	07/12/2017	NESSUN RIACCERTAMENTO			LA DIFFERENZA E' EVIDENZIATA NELLA RELAZIONE ALLEGATA PROT. N.0006758/2019 DEL 18.04.2019
Impegni	2018	201806640	29/08/2018	U26232	RIACC.IMP.201706566: OPERAZIONE PER IL POTENZIAMENTO DEI CONTROLLI AMBIENTALI ED IL RAFFORZAMENTO DELLE ATTIVITÀ DI MONITORAGGIO AI FINI DELLA SALVAGUARDIA DELL'AMBIENTE ANNI 2016-19 DGR 435/2016 - ULTERIORE ADEMPIMENTI	500.000,00	500.000,00	DETERMINA	2314	19/12/2017	201800843	Riacc.Entr. 201700802: ACCERTAMENTO SOMME MASTERPLAN DETERMINA REGIONE 2314/2017. NUMERO IMPEGNO REGIONE 201706566 CAPITOLO U26232	350.000,00	LA DIFFERENZA E' EVIDENZIATA NELLA RELAZIONE ALLEGATA PROT. N.0006758/2019 DEL 18.04.2019
Impegni	2018	201806641	29/08/2018	U26232	RIACC.IMP.201706567: OPERAZIONE PER IL POTENZIAMENTO DEI CONTROLLI AMBIENTALI ED IL RAFFORZAMENTO DELLE ATTIVITÀ DI MONITORAGGIO AI FINI DELLA SALVAGUARDIA DELL'AMBIENTE ANNI 2016-19 DGR 435/2016 - ULTERIORE ADEMPIMENTI	2.500.000,00	2.500.000,00	DETERMINA	2314	19/12/2017	201800844	Riacc.Entr. 201700803: ACCERTAMENTO SOMME MASTERPLAN DETERMINA REGIONE 2314/2017. NUMERO IMPEGNO REGIONE 201706567 CAPITOLO U26232	2.500.000,00	NESSUNA DIFFERENZA
Impegni	2018	201806642	29/08/2018	U26073	RIACC.IMP.201706568: OPERAZIONE PER IL POTENZIAMENTO DEI CONTROLLI AMBIENTALI ED IL RAFFORZAMENTO DELLE ATTIVITÀ DI MONITORAGGIO AI FINI DELLA SALVAGUARDIA DELL'AMBIENTE - ANNI 2016-2019" - APPROVAZIONE SCHEDA DELL'OPERAZIONE	6.888.000,00	6.888.000,00	DETERMINA	2314	19/12/2017	201700800	ACCERTAMENTO SOMME MASTERPLAN DETERMINA REGIONE 2314/2017. NUMERO IMPEGNO REGIONE 201706568 CAPITOLO U26073	145.174,27	
											201800841	Riacc.Entr. 201700800: ACCERTAMENTO SOMME MASTERPLAN DETERMINA REGIONE 2314/2017. NUMERO IMPEGNO REGIONE 201706568 CAPITOLO U26073	6.742.825,73	
											201801632	ACCERTAMENTO CONTRIBUTO IN CONTO RATA MUTUO SEDE DI MATERA ANNO 2018.	253.639,26	LA DIFFERENZA E' RAPPRESENTATA NELLA NOTA ALLEGATA PROT. N.0018375 DEL 31.10.2018
TOTALE						**34.216.997,22**	**34.216.997,22**						**33.958.636,48**	

REGIONE BASILICATA
DIPARTIMENTO PROGRAMMAZIONE E FINANZE
UFFICIO RISORSE FINANZIARIE E BILANCIO
Via Vincenzo Verrastro, 4 - 85100 Potenza
Tel. 0971/668297 fax 0971/666807
elio.manti@regione.basilicata.it

Prot. n. 84726/12AB

Potenza, 20 MAG. 2019

ARPAB
Via della Fisica, 18C/D
85100 Potenza

protocollo@pec.arpab.it

Oggetto: Crediti - Debiti al 31.12.2018 integrazione

Ad integrazione della nota n. 60453/12AB del 05.04.2019, si trasmette l'elenco aggiornato dei debiti della Regione Basilicata nei confronti di codesto Ente a tutto il 31.12.2018.

Distinti saluti

Il Dirigente
(Dott. Elio Manti)

Emilia Sarli
tel 0971668288
email emilia.sarli@regione.basilicata.it

Debiti Regione vs ARPAB													
Tipo Documento	Esercizio Finanziario	Numero	Data	Capitolo	Causale	Importo	Residuo al 31.12.2018	Tipo Atto	Numero Atto	Data Atto Autorizzativo	Bilancio ARPAB	differenze	Note
Impegni	2016	201602163	24/05/2016	U26000	RIACC.IMPEGNO 201502184: RIACC.IMPEGNO 201001197: D.G.R. N.2127/2006 E S.M.I. - CENTRO DI MONITORAGGIO AMBIENTALE. INTEGRAZIONE IMPEGNO SPESA E NOMINA COMMISSIONE DI COLLAUDO	12.000,00	12.000,00	DETERMINA	407	07/04/2010	0,00	12.000,00	L'ente non ha accertato la somma poiché al 31.12.2018 non risultava nessun atto che dava titolo all'accertamento dell' importo.
Impegni	2017	201706565	22/12/2017	U26073	OPERAZIONE PER IL POTENZIAMENTO DEI CONTROLLI AMBIENTALI ED IL RAFFORZAMENTO DELLE ATTIVITÀ DI MONITORAGGIO AI FINI DELLA SALVAGUARDIA DELL'AMBIENTE ANNI 2016-19 DGR 435/2016 - ULTERIORE ADEMPIMENTI	6.908.171,46	6.908.171,46	DETERMINA	2314	19/12/2017	6.908.171,46	0,00	
Impegni	2018	201800347	01/01/2018	U26073	DGR N. 435 DEL 26.04.2016 - RETTIFICHE DISPOSIZIONI FINANZIARIE	1.170.000,00	1.170.000,00	DETERMINA	2314	19/12/2017	1.170.000,00	0,00	
Impegni	2018	201800348	01/01/2018	U26073	OPERAZIONE PER IL POTENZIAMENTO DEI CONTROLLI AMBIENTALI ED IL RAFFORZAMENTO DELLE ATTIVITÀ DI MONITORAGGIO AI FINI DELLA SALVAGUARDIA DELL'AMBIENTE ANNI 2016-19 DGR 435/2016 - ULTERIORE ADEMPIMENTI	3.577.828,54	3.577.828,54	DETERMINA	2314	19/12/2017	3.577.828,54	0,00	
Impegni	2018	201800349	01/01/2018	U26232	OPERAZIONE PER IL POTENZIAMENTO DEI CONTROLLI AMBIENTALI ED IL RAFFORZAMENTO DELLE ATTIVITÀ DI MONITORAGGIO AI FINI DELLA SALVAGUARDIA DELL'AMBIENTE ANNI 2016-19 DGR 435/2016 - ULTERIORE ADEMPIMENTI	4.000.000,00	4.000.000,00	DETERMINA	2314	19/12/2017	4.000.000,00	0,00	

Debiti Regione vs ARPAB													
Tipo Documento	Esercizio Finanziario	Numero	Data	Capitolo	Causale	Importo	Residuo al 31.12.2018	Tipo Atto	Numero Atto	Data Atto Autorizzativo	Bilancio ARPAB	differenze	Note
Impegni	2018	201803181	11/07/2018	U26232	ADEMPIMENTI CONNESSI ALL'ATTUAZIONE E LA REALIZZAZIONE DELL'OPERAZIONE "SISTEMA DI CONTROLLO, PROTEZIONE E SALVAGUARDIA AMBIENTALE. INDIRIZZI E ORIENTAMENTI PER IL PERIODO 2016-2019". DGR 435/2016. A.R.P.A.B. MASTERPLAN –IMPEGNO DI SPESA.	7.000.000,00	7.000.000,00	DETERMINA	1244	29/06/2018	7.000.000,00	0,00	
Impegni	2018	201806169	29/08/2018	U25221	RIACC.IMP.201702775: RIACC.IMPEGNO 201602507: RIACC.IMPEGNO 201502662: RIACC.IMPEGNO 201403310: APQ PER INTERVENTI DI MESSA IN SICUREZZAE BONIFICA DELLE ACQUE NEI SITI DI TITO E VAL BASENTO	79.300,00	79.300,00	DETERMINA	158	11/08/2014	79.300,00	0,00	
Impegni	2018	201806241	29/08/2018	U30090	RIACC.IMP.201702970: RIACC.IMPEGNO 201605661: APPROVAZIONE E TIPIZZAZIONE DEI CORPI IDRICI AGGIORNAMENTO RETE DI MONITORAGGIO ACQUE SUPERFICIALI E SOTTERANEE - AGGIORNAMENTO PIANO REGIONALE TUTELA ACQUE D.LGS 152/06 - APPROVAZIONE SCHEMA C	356.145,05	356.145,05	DETERMINA	371	09/12/2016	1.231.697,22	0,00	
Impegni	2018	201806245	29/08/2018	U26074	RIACC.IMP.201702982: RIACC.IMPEGNO 201605934: INTEGRAZIONE E RAFFORZAMENTO SISTEMI MONITORAGGIO RISORSA IDRICA - AMMISSIONE A FINANZIAMENTO PROGETTO DI MONITORAGGIO II^ STRALCIO	875.552,17	875.552,17	DELIBERA	1524	29/12/2016			
							1.231.697,22				1.231.697,22	0,00	

Debiti Regione vs ARPAB													
Tipo Documento	Esercizio Finanziario	Numero	Data	Capitolo	Causale	Importo	Residuo al 31.12.2018	Tipo Atto	Numero Atto	Data Atto Autorizzativo	Bilancio ARPAB	differenze	Note
Impegni	2018	201806614	29/08/2018	U26232	RIACC.IMP.201706454: OPERAZIONE PER IL POTENZIAMENTO DEI CONTROLLI AMBIENTALI ED IL RAFFORZAMENTO DELLE ATTIVITÀ DI MONITORAGGIO AI FINI DELLA SALVAGUARDIA DELL'AMBIENTE ANNI 2016-19 DGR 435/2016 - ULTERIORE ADEMPIMENTI	350.000,00	350.000,00	DETERMINA	2309	07/12/2017	0,00	350.000,00	(vedi nota 6758 del 18 04 2019) L'importo del progetto è stato rimodulato la cancellazione sarà registrata con apposito atto nell'esercizio 2019.
Impegni	2018	201806640	29/08/2018	U26232	RIACC.IMP.201706566: OPERAZIONE PER IL POTENZIAMENTO DEI CONTROLLI AMBIENTALI ED IL RAFFORZAMENTO DELLE ATTIVITÀ DI MONITORAGGIO AI FINI DELLA SALVAGUARDIA DELL'AMBIENTE ANNI 2016-19 DGR 435/2016 - ULTERIORE ADEMPIMENTI	500.000,00	500.000,00	DETERMINA	2314	19/12/2017	350.000,00	150.000,00	(vedi nota 6758 del 18 04 2019) L'importo del progetto è stato rimodulato la cancellazione sarà registrata con apposito atto nell'esercizio 2019.
Impegni	2018	201806641	29/08/2018	U26232	RIACC.IMP.201706567: OPERAZIONE PER IL POTENZIAMENTO DEI CONTROLLI AMBIENTALI ED IL RAFFORZAMENTO DELLE ATTIVITÀ DI MONITORAGGIO AI FINI DELLA SALVAGUARDIA DELL'AMBIENTE ANNI 2016-19 DGR 435/2016 - ULTERIORE ADEMPIMENTI	2.500.000,00	2.500.000,00	DETERMINA	2314	19/12/2017	2.500.000,00	0,00	
Impegni	2018	201806642	29/08/2018	U26073	RIACC.IMP.201706568: OPERAZIONE PER IL POTENZIAMENTO DEI CONTROLLI AMBIENTALI ED IL RAFFORZAMENTO DELLE ATTIVITÀ DI MONITORAGGIO AI FINI DELLA SALVAGUARDIA DELL¿AMBIENTE - ANNI 2016-2019" - APPROVAZIONE SCHEDA DELL'OPERAZIONE	6.888.000,00	6.888.000,00	DETERMINA	2314	19/12/2017	6.888.000,00	0,00	
				U32190	LIMITE DI IMPEGNO PER IL CONTRIBUTO ALL'ARPAB PER L'ACQUISTO DELLA SEDE		0,00				253.639,26	-253.639,26	Mutuo Cassa Depositi e Prestiti per acquisto sede dipartimentale Matera - rate ammortamento anno 2018 . Nel corso del 2018 non è stato registrato l'impegno sul bilancio regionale . Per consentire il pagamento dell' annualità 2018, con il rendiconto 2018 l'importo è stato inserito nei trasferimenti. Vedi note: prot.18375 del 31.10.2018 e prot. 64796/12AB del 12.04.2019
						34.216.997,22	34.216.997,22				33.958.636,48	258.360,74	

AGENZIA REGIONALE PER LA PROTEZIONE DELL'AMBIENTE DELLA BASILICATA
(A.R.P.A.B.)

Ente di diritto pubblico (art. 3, legge regionale 14/09/2015, n. 37)

POTENZA

VERBALE DI DELIBERAZIONE DEL DIRETTORE GENERALE
DELIBERAZIONE N. 208

L'anno duemiladiciannove, addì 18 del mese di LUGLIO nella sede dell' A.R.P.A.B. sita in Via della Fisica n. 18/C-D, è stata adottata la seguente deliberazione avente per

OGGETTO: Riaccertamento dei Residui Attivi e Passivi al 31.12.2018.

su proposta della:

Struttura: Centrale

Settore: *Amministrativo*

U. O. CONTABILITÀ E BILANCIO

[x] L'atto non comporta impegno di spesa

[ ] Assunto impegno contabile n. ..... sul cap..... - Eserc. ..... - per € .....

[ ] " " " n. ..... sul cap. ..... - Eserc. ..... - per € .....

[ ] " " " n. ..... sul cap. ..... - Eserc. ..... - per € .....

[ ] Assunto impegno sul bilancio pluriennale..... per € .....

L'U. O. CONTABILITÀ E BILANCIO

.....

IL DIRETTORE GENERALE

Vista la Legge della Regione Basilicata n. 37 del 14.09.2015 avente ad oggetto "Riforma dell'Agenzia Regionale per la Protezione dell'Ambiente della Basilicata (A.R.P.A.B.)";

Visti
- il D.Lgs.n.118/2011 smi "*Disposizioni in materia di armonizzazione dei sistemi contabili e degli schemi di bilancio delle Regioni, degli enti locali e dei loro organismi ...*";
- il D.Lgs. 126/2014 "*Disposizioni integrative e correttive del D.Lgs. 118/2011, recante disposizioni in materia di armonizzazione dei sistemi contabili e degli schemi di bilancio delle Regioni, degli enti Locali e dei loro organismi, a norma degli artt. 1 e 2 della legge 5/5/2009, n.42*";
- la DDG n.231 del 10.05.2016 concernente "*Regolamento di contabilità e gestione economico-finanziaria dell'Arpab approvazione*" approvata con DGR n.612 del 7.06.2016;

Visto e richiamato il Rendiconto Generale 2017 adottato con DDG n.221 del 09.08.2018 ed approvato con L.R.n. 33 del 26.10.2018 (BUR n. 45 del 29.10.2018);

Visto altresì l'Assestamento del Bilancio di Previsione Pluriennale 2018-2020, adottato con deliberazione n. 341 del 30.11.2018, esaminato favorevolmente dalla Giunta Regionale ai fini del prescritto controllo con DGR n.1349 del 20.12.2018, giusta DDG n. 46/2019 di presa d'atto;

Richiamato l'art.3 comma 4 del D.Lgs.n.118/2011 smi che testualmente recita *"Al fine di dare attuazione al principio contabile generale della competenza finanziaria enunciato nell'allegato 1, gli enti di cui al comma 1 provvedono, annualmente, al riaccertamento dei residui attivi e passivi, verificando, ai fini del rendiconto, le ragioni del loro mantenimento... ";*

Richiamato altresì il disposto del Principio Contabile applicato della Contabilità Finanziaria punto 9.1 allegato n. 4/2;

Preso atto che tale attività è stata effettuata mediante un'analisi dei Residui attivi e passivi da parte dei dirigenti e/o RUP Agenziali i quali hanno proceduto a verificare:
- la fondatezza giuridica dei crediti accertati e dell'esigibilità del credito;
- l'affidabilità della scadenza dell'obbligazione prevista in occasione dell'accertamento o dell'impegno;
- il permanere delle posizioni debitorie degli impegni assunti;
- la corretta classificazione e imputazione dei crediti e dei debiti in bilancio.

Considerato che a seguito di tale attività ricognitiva sono state quindi:
- eliminate definitivamente le quote degli accertamenti e degli impegni privi di obbligazione giuridicamente perfezionata, per prescrizione o per economia;
- mantenute a residuo le quote degli accertamenti e degli impegni riferite ad obbligazioni giuridicamente perfezionate confermando la scadenza dell'obbligazione;
- eliminate per la reimputazione agli esercizi 2019, 2020 o 2021 le quote degli accertamenti e degli impegni riferite alle obbligazioni giuridicamente perfezionate per le quali è stata accertata una diversa scadenza;

Considerato che il Bilancio Pluriennale di Previsione 2019-2021 A.R.P.A.B. è stato adottato dall'Agenzia con DDG n.62 del 07.03.19 ed è stato approvato con L.R. n. 9 del 4 luglio 2019 (BUR n. 23 del 05.07.2019);

Ritenuto di dover riaccertare i Residui Attivi al 31.12.2018 come da prospetti Allegati 1 e 2;

Ritenuto di riaccertare i Residui Passivi al 31.12.2018 come da prospetti Allegati 3 e 4;

Considerato che in applicazione di quanto previsto dall'art.3 del D.Lgs. 118/2011 e smi succitato, la copertura finanziaria delle spese re-impegnate è assicurata dalle risorse di seguito riepilogate nell'Allegato 5;

Atteso che si rende necessario apportare le Variazioni agli stanziamenti di competenza del Bilancio di Previsione 2019/2021, delle poste finanziarie necessarie per la re imputazione sia delle entrate che delle spese riaccertate attraverso variazioni in aumento delle entrate (Allegato 6) e delle spese (Allegato 7);

Visti gli allegati facenti parte integrante del presente atto:
1) Elenco dei Residui Attivi eliminati;

2) Elenco dei Residui Attivi riaccertati negli esercizi del Bilancio Pluriennale 2019-2021;
3) Elenco dei Residui Passivi eliminati;
4) Elenco dei Residui Passivi riaccertati negli esercizi del Bilancio Pluriennale 2019-2021;
5) Prospetto di riepilogo di copertura delle spese re-impegnate;
6) Variazioni delle Entrate in termini di competenza e di cassa sul Bilancio di Previsione 2019 e di competenza negli esercizi 2020-2021;
7) Variazioni delle Uscite in termini di competenza e di cassa sul Bilancio di Previsione 2019 e di competenza negli esercizi 2020-2021;

Ritenuto quindi necessario procedere al riaccertamento, alla data del 31.12.2018, dei residui attivi e passivi ai sensi del citato art. 3 del D. Lgs. 118/2011 e s.m.i. secondo quanto sopra descritto e come da allegati che, acclusi alla presente deliberazione, ne costituiscono parte integrante e sostanziale;

Ritenuto infine necessario apportare nello stato di previsione delle Entrate e delle Uscite le variazioni in termini di competenza e di cassa, al bilancio di previsione 2019 e di competenza negli esercizi 2020-2021 secondo quanto sopra descritto e come da allegati che, acclusi alla presente deliberazione, ne costituiscono parte integrante e sostanziale;

Dato atto
- che il presente provvedimento viene trasmesso al Revisore Unico dei Conti per il rilascio del prescritto parere;

Visto il parere favorevole del Direttore Amministrativo e del Direttore Tecnico-Scientifico;

DELIBERA

1. di riaccertare i Residui Attivi al 31.12.2018 come da prospetti Allegati 1 e 2:
2. di riaccertare i Residui Passivi al 31.12.2018 come da prospetti Allegati 3 e 4;
3. di dare atto che la copertura finanziaria delle spese re-impegnate è assicurata dalle risorse di seguito riepilogate nell'Allegato 5;
4. di dare atto che le operazioni di riaccertamento dei residui attivi e passivi di cui ai punti precedenti confluiranno nel Rendiconto dell'esercizio 2018;
5. di approvare le variazioni nello stato di previsione delle Entrate e delle Uscite le variazioni in termini di competenza e di cassa, al bilancio di previsione 2019 e di competenza negli esercizi 2020/2021 (allegati 6 e 7);
6. di dotare il Bilancio di Previsione Pluriennale 2019/2021 per la parte Entrate e per la parte Uscite degli stanziamenti di competenza delle poste finanziarie necessarie per la reimputazione sia delle entrate che delle spese riaccertate;
7. di trasmettere il presente atto al Revisore Unico dei Conti per il rilascio del prescritto parere;
8. di trasmettere il presente atto, per conoscenza, al tesoriere dell'Ente;
9. di trasmettere il presente provvedimento al Responsabile per la Trasparenza e l'Integrità Dr.ssa Cammarota;
10. di dare atto che gli atti richiamati nel presente provvedimento sono depositati presso l'U.F. Bilancio e Gestione Finanziaria che ne curerà la conservazione nei modi di legge;
11. di dare atto che il presente provvedimento non è soggetto a controllo.

L'I.F. Bilancio e Gestione Finanziaria
Dott.ssa Monia Pagano

Il Direttore Amministrativo
Dott.ssa Eufrasia PESARINI

Il Direttore Tecnico-Scientifico
Dott. Nicola Emanuele UNGARO

IL DIRETTORE GENERALE
Dott. Edmondo IANNICELLI

Tipo Documento	Numero Documento	Descrizione	Anno Finanziario	Capitolo	Importo eliminato	Motivazione Cancellazione
Accertamento	201500858	ACCERTAMENTO SOMME PER QUADRATURA F24 MESE DI LUGLIO 2015.	2015	E40101	17.338,78	DETERMINA N.1099 DEL 20/11/2018
Accertamento	201500763	ACCERTAMENTO SOMME PER ANALISI ACQUE PER RICERCA LEGIONELLA C/O OSPEDALE DI MATERA.	2015	E02504	5,16	VERIFICA SU FATTURA ATTIVA. ELIMINARE
Accertamento	201800298	PARERE CEM RELATIVO AL SITO PZ 314 UBICATO IN CONTRADA CALORIO NEL COMUNE DI NOEPOLI (PZ).	2018	E03001	384,30	ERRORE IN FATTURAZIONE ATTIVA. ACCERTAMENTO DUPLICATO
Accertamento	201800675	CAMPIONAMENTO E ANALISI ACQUA DI FALDA C/O PIEZOMETRO PZ1 UBICATO NEL COMUNE DI FERRANDINA (MT).	2018	E04002	403,50	ERRORE IN FATTURAZIONE ATTIVA. ACCERTAMENTO DUPLICATO
Accertamento	201800676	CAMPIONAMENTO E ANALISI ACQUA DI FALDA C/O PIEZOMETRO PZ1 UBICATO NEL COMUNE DI FERRANDINA (MT).	2018	E04002	403,50	ERRORE IN FATTURAZIONE ATTIVA. ACCERTAMENTO DUPLICATO
Accertamento	201800677	CAMPIONAMENTO E ANALISI ACQUA DI FALDA C/O PIEZOMETRO PZ1 UBICATO NEL COMUNE DI FERRANDINA (MT).	2018	E04002	403,50	ERRORE IN FATTURAZIONE ATTIVA. ACCERTAMENTO DUPLICATO
Accertamento	201800712	Riacc.Entr. 200200019: PRESTAZIONI RESE A COMUNI	2018	E01001	1.680,68	RELAZIONE UFFICIO LEGALE PROT. N.0099556 DEL 04/06/2019
Accertamento	201800730	Riacc.Entr. 200900292: SERVIZI RESI DIP. POTENZA PER SITI INQUINATI SETTEMBRE 09	2018	E19501	1.493,76	RELAZIONE UFFICIO LEGALE PROT. N.0099556 DEL 04/06/2019
Accertamento	201800735	Riacc.Entr. 200300014: PROVENTI PER PRESTAZIONI RESE A COMUNI	2018	E01001	2.652,55	RELAZIONE UFFICIO LEGALE PROT. N.0099556 DEL 04/06/2019
Accertamento	201800738	Riacc.Entr. 200900158: SERVIZI RESI AD ALTRI ENTI DIP. POTENZA MESE DI MAGGIO 09	2018	E01501	1.195,10	RELAZIONE UFFICIO LEGALE PROT. N.0099556 DEL 04/06/2019
Accertamento	201800749	Riacc.Entr. 200600021: ACCERTAMENTO SOMME PER PRESTAZIONI RESE AD AZIENDE ASL ANNO 2006.	2018	E02501	1.873,70	RELAZIONE UFFICIO LEGALE PROT. N.0099556 DEL 04/06/2019
Accertamento	201800767	Riacc.Entr. 200300017: PROVENTI PER PRESTAZIONI A CLIENTI PRIVATI.	2018	E03001	19.197,79	RELAZIONE UFFICIO LEGALE PROT. N.0099556 DEL 04/06/2019
Accertamento	201800768	Riacc.Entr. 200400027: PROVENTI PER PRESTAZIONI A CLIENTI PRIVATI.	2018	E03001	3.152,34	RELAZIONE UFFICIO LEGALE PROT. N.0099556 DEL 04/06/2019
Accertamento	201800769	Riacc.Entr. 200800013: ACCERTAMENTO SOMME PER INCASSO FATTURE PER PRESTAZIONI RESE A PRIVATI.	2018	E03001	2.830,03	RELAZIONE UFFICIO LEGALE PROT. N.0099556 DEL 04/06/2019
Accertamento	201800771	Riacc.Entr. 201000254: SERVIZI RESI A PRIVATI DIP. POTENZA AGOSTO 2010.	2018	E03001	167,98	RELAZIONE UFFICIO LEGALE PROT. N.0099556 DEL 04/06/2019
Accertamento	201800840	Riacc.Entr. 201700792: accertamento somme relative masterplan. determina regione 12A2.2017/D.02309 DEL 7/12/2017. NUMERO IMPEGNO REGIONE 201706454 CAPITOLO U26232	2018	E21301	350.000,00	RELAZIONE GDC MASTERPLAN PROT. N.0006758 DEL 18/04/2019.
Accertamento	201800843	Riacc.Entr. 201700802: ACCERTAMENTO SOMME MASTERPLAN DETERMINA REGIONE 2314/2017. NUMERO IMPEGNO REGIONE 201706566 CAPITOLO U26232	2018	E21301	150.000,00	RELAZIONE GDC MASTERPLAN PROT. N.0006758 DEL 18/04/2019.
Accertamento	201801559	APPLICAZIONE ART 5 "PENALITA" SU RISPETTO CAPITOLATO DI GARA E SU RISPETTO CONTRATTO DI GARA PER FORNITURA GAS TECNICI. DELIB. 339 DEL 19/10/2017 REP N. 581 DEL 31/10/2017.	2018	E40501	666,00	VERIFICA SU FATTURAZIONE ATTIVA. ELIMINARE CORRISPONDENTE IMPEGNO N.201801734
				TOTALE	553.848,67	

Tipo Documento	Numero Documento	Descrizione	Anno Finanziario	Capitolo	Anno Riaccertamento	Importo Riaccertamento	Documento Generato	Capitolo Riaccertamento
Accertamento	201300033	ACCERTAMENTO SOMME PER ANALISI AERODISPERSI EFFETTUATE DAL DIP. PZ GENNAIO 2013.	2013	E01001	2019	5.118,02	Accertamento 201900762	E01001
Accertamento	201300210	ACCERTAMENTO SOMME PER ATTIVIT? DI AUTOCONTROLLO AIA ANNO 2013 (DIP. DI POTENZA).	2013	E06501	2019	1.815,00	Accertamento 201900766	E06501
Accertamento	201300214	ACCERTAMENTO SOMME PER ATTIVIT? DI AUTOCONTROLLO AIA ANNO 2013 (DIP. DI POTENZA).	2013	E06501	2019	1.815,00	Accertamento 201900765	E06501
Accertamento	201300230	ACCERTAMENTO SOMME PER ATTIVIT? DI AUTOCONTROLLO AIA ANNO 2013 (DIP. DI POTENZA).	2013	E06501	2019	3.079,45	Accertamento 201900764	E06501
Accertamento	201300791	SOPRALLUOGO E ANALISI CAMPIONI DI ACQUA DI SCARICO EFFETTUATI DAL DIP. DI MATERA.	2013	E04002	2019	93,69	Accertamento 201900769	E04002
Accertamento	201300812	MITIGAZIONE RISCHIO IDROGEOLOGICO "BARRIERE SOFFUSE" CONVENZIONE COMMISSARIO STRAORDINARIO - DIP INFRASTRUTTUREB DELIB 143 DEL 6.6.2013	2013	E02005	2019	150.000,00	Accertamento 201900763	E02005
Accertamento	201300831	ACCERTAMENTO SOMME PER PARERI RADIOPROTEZIONISTICI RILASCIATI DAL DIP. DI MATERA ANNI 2012-2013 NON FATTURATI.	2013	E03002	2019	2.936,08	Accertamento 201900768	E03002
Accertamento	201300832	ACCERTAMENTO SOMME PER RILEVAZIONE RUMORE PER ASM ANNO 2010 DIP. DI MATERA NON FATTURATI.	2013	E02504	2019	554,48	Accertamento 201900767	E02504
Accertamento	201800006	PARERE RADIOPROTEZIONISTICO SITO PZ 372 LOCAL. TORRE SAN BRANCATO COMUNE DI SANT'ARCANGELO (PZ).	2018	E03001	2019	384,30	Accertamento 201900770	E03001
Accertamento	201800008	PARERE RADIOPROTEZIONISTICO SITO PZ 012 LOCAL. TIMPA DELLE CIPOLLE COMUNE DI LAURIA (PZ).	2018	E03501	2019	384,30	Accertamento 201900771	E03001
Accertamento	201800135	ANALISI RADIOATTIVITA' SU CAMPIONE DI FUNGHI CARDONCELLI. RAPPORTO N. A02 DEL 11/01/2018.	2018	E05501	2019	285,46	Accertamento 201900772	E05501
Accertamento	201800138	PARERE CEM N. 01/18 SITO MT08 "SCANZANO JONICO" UBICATO IN VIA DON LUIGI STURZO NEL COMUNE DI MATERA.	2018	E03002	2019	300,70	Accertamento 201900773	E03002
Accertamento	201800139	PARERE CEM N. 02/18 SITO MT01 "CENTRO RADIO" UBICATO IN VIA CARLO LEVI NEL COMUNE DI MATERA.	2018	E03002	2019	370,00	Accertamento 201900774	E03002
Accertamento	201800140	ANALISI RADIOATTIVITA' SU CAMPIONE DI FUNGHI CARDONCELLI. RAPPORTO DI ANALISI N. A06 DEL 24/01/2018.	2018	E05501	2019	285,46	Accertamento 201900775	E05501
Accertamento	201800143	PARERE CEM RELATIVO AL SITO PZ 088 UBICATO IN LOCALITA' SERRE S. ANTONIO NEL COMUNE DI OPPIDO LUCANO (PZ	2018	E03001	2019	384,30	Accertamento 201900776	E03001
Accertamento	201800147	PARERE CEM RELATIVO AL SITO PZ 346 UBICATO C/O EX SS 96 SNC NEL COMUNE DI TOLVE (PZ).	2018	E03001	2019	384,30	Accertamento 201900777	E03001
Accertamento	201800148	PARERE CEM RELATIVO AL SITO PZ 328 UBICATO C/O STRADA PROVINCIALE NEL COMUNE DI BRINDISI DI M.(PZ).	2018	E03001	2019	384,30	Accertamento 201900778	E03001
Accertamento	201800167	PARERE CEM RELATIVO AL SITO PZ 107 UBICATO C/O STRADA COMUNALE DI VELLERO NEL COMUNE DI BALVANO (PZ).	2018	E03001	2019	384,30	Accertamento 201900779	E03001
Accertamento	201800173	PARERE CEM RELATIVO AL SITO PZ 112 UBICATO C/O CIMITERO COMUNALE NEL COMUNE DI MASCHITO (PZ).	2018	E03001	2019	384,30	Accertamento 201900780	E03001
Accertamento	201800175	PARERE CEM RELATIVO AL SITO PZ 360 UBICATO IN VIA VESCOVADO 4 NEL COMUNE DI POTENZA (PZ).	2018	E03001	2019	384,30	Accertamento 201900781	E03001
Accertamento	201800176	PARERE CEM RELATIVO AL SITO PZ 052 UBICATO IN CONTRADA TERZO DI CAPO NEL COMUNE DI PALAZZO SAN GERVASIO (PZ).	2018	E03001	2019	384,30	Accertamento 201900782	E03001
Accertamento	201800184	PARERE CEM RELATIVO AL SITO PZ 123 UBICATO IN VIA DUE TORRI NEL COMUNE DI POTENZA.	2018	E03001	2019	384,30	Accertamento 201900783	E03001
Accertamento	201800216	PARERE CEM RELATIVO AL SITO PZ 142 UBICATO C/O CENTRALE TELECOM DEL COMUNE DI LAVELLO (PZ).	2018	E03001	2019	384,30	Accertamento 201900784	E03001
Accertamento	201800221	PARERE CEM RELATIVO AL SITO WIND TRE SPA IMPIANTO PZ GENZANOLUCAN_008 UBICATO C/O S.P. 79 LOCAL. GAMBARDA NEL COMUNE DI GENZANO DI LUCANIA (PZ).	2018	E03001	2019	384,30	Accertamento 201900785	E03001
Accertamento	201800222	PARERE CEM RELATIVO AL SITO WIND TRE SPA PZ 119 UBICATO AL RIONE MALVACCARO C/O TIM NEL COMUNE DI POTENZA	2018	E03001	2019	381,15	Accertamento 201900786	E03001
Accertamento	201800223	ANALISI DI N.6 CAMPIONI DI ACQUE SUPERFICIALI PRELEVATI NEL MESE DI OTTOBRE 2017.	2018	E07002	2019	16.642,04	Accertamento 201900787	E07002
Accertamento	201800224	PARERE CEM RELATIVO AL SITO PZ 050 UBICATO IN CONTRADA INCASCIATURO NEL COMUNE DI AVIGLIANO (PZ).	2018	E03001	2019	384,30	Accertamento 201900788	E03001
Accertamento	201800225	PARERE CEM RELATIVO AL SITO PZ 357 UBICATO IN LOCALITA' MONTE CALVARIO C/O STADIO COMUNALE NEL COMUNE DI AVIGLIANO (PZ).	2018	E03001	2019	384,30	Accertamento 201900789	E03001
Accertamento	201800226	PARERE CEM RELATIVO AL SITO PZ 300 UBICATO IN CONTRADA BUCALETTO NEL COMUNE DI POTENZA.	2018	E03001	2019	384,30	Accertamento 201900790	E03001
Accertamento	201800271	PARERE CEM RELATIVO AL SITO PZ 025 UBICATO C/O STRADA STOMPAGNO NEL COMUNE DI POTENZA.	2018	E03001	2019	384,30	Accertamento 201900791	E03001

Tipo Documento	Numero Documento	Descrizione	Anno Finanziario	Capitolo	Anno Riaccertamento	Importo Riaccertamento	Documento Generato	Capitolo Riaccertamento
Accertamento	201800272	PARERE CEM RELATIVO AL SITO PZ 063 UBICATO IN VIA COMUNALE SANTA CROCE NEL COMUNE DI MARATEA (PZ).	2018	E03001	2019	384,30	Accertamento 201900792	E03001
Accertamento	201800317	PARERE CEM RELATIVO AL SITO PZ 302 UBICATO IN VIA DELLA SIDERURGICA N. 6 NEL COMUNE DI POTENZA.	2018	E03001	2019	384,30	Accertamento 201900793	E03001
Accertamento	201800322	ANALISI DI N. 17 CAMPIONI DI ACQUA PER RICERCA LEGIONELLA PRELEVATI PRESSO HOTEL GABBIANO A MARATEA (PZ).	2018	E02501	2019	2.556,97	Accertamento 201900794	E02501
Accertamento	201800335	ANALISI RADIOATTIVITA' SU CAMPIONI DI FUNGHI CARDONCELLI. RAPP. DI ANALISI DI SPETTROMETRIA GAMMA N. A7 DEL 06/02/2018	2018	E05501	2019	285,46	Accertamento 201900795	E05501
Accertamento	201800340	PARERE CEM RELATIVO AL SITO PZ 359 UBICATO IN VIA VIVIANI, 10 NEL COMUNE DI POTENZA	2018	E03001	2019	384,30	Accertamento 201900796	E03001
Accertamento	201800341	PARERE CEM RELATIVO AL SITO PZ 351 UBICATO IN CONTRADA BOTTE PIANOI DEL MATTINO NEL COMUNE DI POTENZA	2018	E03001	2019	384,30	Accertamento 201900797	E03001
Accertamento	201800358	PARERE CEM RELATIVO AL SITO PZ 116 VENOSA 2 UBICATO PRESSO STADIO COMUNALE NEL COMUNE DI VENOSA.	2018	E03001	2019	384,30	Accertamento 201900798	E03001
Accertamento	201800397	PARERE CEM RELATIVO AL SITO PZ 021 UBICATO IN CONTRADA CISCARELLA NEL COMUNE DI VAGLIO BASILICATA (PZ).	2018	E03001	2019	384,30	Accertamento 201900799	E03001
Accertamento	201800398	PARERE CEM RELATIVO AL SITO PZ 085 UBICATO IN CONTRADA MARRUCARO NEL COMUNE DI POTENZA .	2018	E03001	2019	384,30	Accertamento 201900800	E03001
Accertamento	201800412	PARERE CEM RELATIVO AL SITO PZ 091 UBICATO IN CONTRADA MOLINO DI CAPO NEL COMUNE DI PIGNOLA (PZ).	2018	E03001	2019	384,30	Accertamento 201900801	E03001
Accertamento	201800495	ANALISI DI N. 2 CAMPIONI DI AERODISPERSI PRELEVATI C/O CANTIERE LOCALITA' PIANI DI CAMERA VENOSA	2018	E04501	2019	1.247,82	Accertamento 201900802	E04501
Accertamento	201800542	ANALISI DI N. 11 CAMPIONI DI ACQUA PER ANALISI LEGIONELLA PRELEVATI PRESSO IL CENTRO SPORTIVO ELIXIA NEL COMUNE DI POTENZA IL 01/03/2018 E IL 05/03/2018.	2018	E02501	2019	2.085,99	Accertamento 201900803	E02501
Accertamento	201800549	ANALISI DI N. 16 CAMPIONI DI ACQUA PER RICERCA LEGIONELLA PRELEVATI IL 10/4/2018 PRESSO L'HOTEL "GABBIANO" A MARATEA.	2018	E02501	2019	2.201,14	Accertamento 201900804	E02501
Accertamento	201800568	PARERE CEM N. 10/18 SITO "MT ZONA INDUSTRIALE-MT 41V" UBICATO IN VIA GIARDINELLE 50 NEL COMUNE DI MATERA.	2018	E03002	2019	384,30	Accertamento 201900805	E03002
Accertamento	201800573	PARERE CEM N. 13/18 SITO "MT062 GORGOGLIONE" UBICATO IN CONTRADA SCARAZZA NEL COMUNE DI GORGOGLIONE (MT).	2018	E03002	2019	384,30	Accertamento 201900806	E03002
Accertamento	201800599	PARERE CEM RELATIVO AL SITO PZ 132 UBICATO C/O SS18 NEL COMUNE DI MARATEA (PZ).	2018	E03001	2019	384,30	Accertamento 201900807	E03001
Accertamento	201800618	MISURE PER CONTROLLO RUMORE EFFETTUATE IN DATA 09/5/2018 PRESSO STABILIMENTO "FERRERO INDUSTRIALE ITALIA SRL" UBICATO IN LOCALITA' SAN POTITO NEL COMUNE DI BALVANO (PZ). A.I.A. D.G.R. N. 1332/2016.	2018	E06502	2019	858,61	Accertamento 201900808	E06502
Accertamento	201800671	ANALISI ACQUE SOTTERRANEE " AREA POZZO GORGOGLIONE 1 " COMUNE DI CORLETO PERTICARA (PZ)	2018	E04001	2019	10.510,01	Accertamento 201900809	E04001
Accertamento	201800672	ANALISI CAMPIONI DI TERRENO " AREA POZZO TEMPA ROSSA 1 " COMUNE DI CORLETO PERTICARA (PZ)	2018	E06001	2019	1.861,29	Accertamento 201900810	E06001
Accertamento	201800674	PARERE CEM N. 15/18 SITO "HB10-MARINA DI PISTICCI" UBICATO IN VIA LIDO 48 NEL COMUNE DI PISTICCI (MT)	2018	E03002	2019	370,00	Accertamento 201900811	E03002
Accertamento	201800679	CAMPIONAMENTI ED ANALISI ACQUE REFLUE INDUSTRIALI C/O IMPIANTO DI DEPURAZIONE INDUSTRIALE UBICATO NEL COMUNE DI BARAGIANO (PZ).	2018	E06502	2019	2.407,10	Accertamento 201900812	E06502
Accertamento	201800680	CAMPIONAMENTI ED ANALISI ACQUE REFLUE INDUSTRIALI C/O IMPIANTO DI DEPURAZIONE INDUSTRIALE UBICATO NEL COMUNE DI BARAGIANO (PZ).	2018	E06502	2019	2.810,45	Accertamento 201900813	E06502
Accertamento	201800713	Riacc.Entr. 201400117: ACCERTAMENTO SOMME PER ATTIVIT? DI AUTOCONTROLLO AIA PER L'ANNO 2014 DIP. POTENZA.	2018	E06501	2019	3.104,90	Accertamento 201900814	E06501
Accertamento	201800715	Riacc.Entr. 201400108: ACCERTAMENTO SOMME PER ATTIVIT? DI AUTOCONTROLLO AIA PER L'ANNO 2014 DIP. POTENZA.	2018	E06501	2019	1.830,00	Accertamento 201900815	E06501
Accertamento	201800717	Riacc.Entr. 201400099: ACCERTAMENTO SOMME PER ATTIVIT? DI AUTOCONTROLLO AIA PER L'ANNO 2014 DIP. POTENZA.	2018	E06501	2019	1.830,00	Accertamento 201900816	E06501
Accertamento	201800719	Riacc.Entr. 201400094: ACCERTAMENTO SOMME PER ATTIVIT? DI AUTOCONTROLLO AIA PER L'ANNO 2014 DIP. POTENZA.	2018	E06501	2019	1.830,00	Accertamento 201900817	E06501
Accertamento	201800720	Riacc.Entr. 201500770: ACCERTAMENTO SOMME PER ANALISI EMISSIONI IN ATMOSFERA A SEGUITO DI AIA DGR 176/2012.	2018	E06502	2019	47.933,89	Accertamento 201900818	E06502
Accertamento	201800721	Riacc.Entr. 201600307: ANALISI PER EMISSIONI IN ATMOSFERA - AIA DGR 428/2014.	2018	E06502	2019	29.951,00	Accertamento 201900819	E06502

Tipo Documento	Numero Documento	Descrizione	Anno Finanziario	Capitolo	Anno Riaccertamento	Importo Riaccertamento	Documento Generato	Capitolo Riaccertamento
Accertamento	201800722	Riacc.Entr. 201600308: ANALISI CAMPIONI DI TERRENO PER RICERCA DIOSSINE E FURANI - AIA DGR 428/2014.	2018	E06502	2019	14.881,32	Accertamento 201900820	E06502
Accertamento	201800723	Riacc.Entr. 201600303: ANALISI CAMPIONI DI ACQUE SUPERFICIALI - AIA DGR 428/2014.	2018	E06502	2019	7.142,12	Accertamento 201900821	E06502
Accertamento	201800724	Riacc.Entr. 201600272: ANALISI CAMPIONI DI ACQUE SOTTERRANEE - AIA DGR 428/2014.	2018	E06502	2019	159.841,61	Accertamento 201900822	E06502
Accertamento	201800725	Riacc.Entr. 201600238: ACCERTAMENTO SOMME PER CONTROPLLI RADIOMETRICI EFFETTUATI NELL'ANNO 2015 DALL'UFFICIO CRR DEL DIP MATERA. AIA DGR 1640/2010.	2018	E06502	2019	4.784,28	Accertamento 201900823	E06502
Accertamento	201800726	Riacc.Entr. 201500302: ANALISI CAMPIONI DI ACQUE SOTTERRANEE E DI FIUME NELL'AMBITO DELL'AIA "TERMOVALORIZZATORE DI MELFI" DGR 428-2014.	2018	E07002	2019	24.963,61	Accertamento 201900824	E07002
Accertamento	201800728	Riacc.Entr. 201200264: RECEPIMENTO CONVENZIONE DGR 2117 /2010 E INDIZIONE GARA PER SERVIZI REALIZZAZIONE CARTOGRAFIA REGIONALE	2018	E14001	2019	4.014,68	Accertamento 201900825	E14001
Accertamento	201800729	Riacc.Entr. 200900200: SERVIZI RESI PER SITI INQUINATI DIP. PZ MESE DI GIUGNO 2009	2018	E19501	2019	1.101,48	Accertamento 201900826	E19501
Accertamento	201800731	Riacc.Entr. 200700330: INCASSO FATTURE PER ANALISI EFFETTUATE SU SITI INQUINANTI DAL DIP.TO DI POTENZA.	2018	E19501	2019	30.240,74	Accertamento 201900827	E19501
Accertamento	201800732	Riacc.Entr. 200700328: INCASSO FATTURE PER ANALISI EFFETTUATE SU SITI INQUINANTI DAL DIP.TO DI POTENZA.	2018	E19501	2019	1.772,46	Accertamento 201900828	E19501
Accertamento	201800733	Riacc.Entr. 200700327: INCASSO SOMME PER ANALISI SITI INQUINANTI DIP. MATERA MESE DI OTTOBRE 2007	2018	E19502	2019	8.957,84	Accertamento 201900829	E19502
Accertamento	201800734	Riacc.Entr. 201600898: ACCERTAMENTO SOMME PER ACCERTAMENTO TECNICO IN MATERIA DI INQUINAMENTO ACUSTICO C/O MACELLERIA "PINTO" A STIGLIANO (MT).	2018	E01001	2019	960,64	Accertamento 201900830	E01001
Accertamento	201800736	Riacc.Entr. 201000194: SERVIZI RESI A COMUNI DIP. POTENZA GIUGNO 2010	2018	E01001	2019	3.591,89	Accertamento 201900831	E01001
Accertamento	201800737	Riacc.Entr. 201100261: ACCERTAMENTO SOMME PER PRESTAZIONI AL COMUNE DI VIGGIANO EFFETTUATE DAL DIP. DI POTENZA NEL MESE DI DICEMBRE 2011 E FATTURATE.	2018	E01001	2019	13.001,09	Accertamento 201900832	E01001
Accertamento	201800739	Riacc.Entr. 201400859: PRESA D?ATTO, DELLA ?CONVENZIONE PER L?ESPLETAMENTO DELLE ATTIVIT? DI SUPPORTO ALLA PROGETTAZIONE DELL?INTERVENTO CBMT06?, ? BONIFICA SIN VAL BASENTO	2018	E02007	2019	79.300,00	Accertamento 201900833	E02007
Accertamento	201800740	Riacc.Entr. 201600784: ACCERTAMENTO SOMME PER ANALISI ACQUE PER RICERCA LEGIONELLA PRELEVATE C/O HOTEL CARGALLO A TITO SCALO DALL'UFFICIO DI MICROBIOLOGIA DEL DIP POTENZA. FATTURA 171/PZ FE DEL 22-9-2016	2018	E02501	2019	1.765,98	Accertamento 201900834	E02501
Accertamento	201800741	Riacc.Entr. 201600783: ACCERTAMENTO SOMME PER ANALISI ACQUE PER RICERCA LEGIONELLA PRELEVATE C/O HOTEL GABBIANO A MARATEA IL 02/08/2016 DALL'UFFICIO DI MICROBIOLOGIA DEL DIP.TO DI POTENZA. FATTURA 170/PZ FE DEL 22-9-2016	2018	E02501	2019	2.215,45	Accertamento 201900835	E02501
Accertamento	201800742	Riacc.Entr. 201600475: ACCERTAMENTO SOMME PER ANALISI ACQUE PER RICERCA LEGIONELLA C/O TERME DI RAPOLLA EFFETTUATE DAL LABORATORIO DI MICROBIOLOGIA DEL DIP POTENZA.	2018	E02501	2019	831,46	Accertamento 201900836	E02501
Accertamento	201800743	Riacc.Entr. 201600374: ACCERTAMENTO SOMME PER ANALISI ACQUE PER RICERCA LEGIONELLA C/O HOTEL SANTA VENERE EFFETTUATE DAL LABORATORIO DI MICROBIOLOGIA DEL DIP POTENZA.	2018	E02501	2019	668,60	Accertamento 201900837	E02501
Accertamento	201800744	Riacc.Entr. 201600365: ACCERTAMENTO SOMME PER ANALISI ACQUE PER RICERCA LEGIONELLA C/O HOTEL KRISTALL A GENZANO DI LUCANIA EFFETTUATE DAL LABORATORIO DI MICROBIOLOGIA DEL DIP POTENZA.	2018	E02501	2019	119,62	Accertamento 201900838	E02501
Accertamento	201800747	Riacc.Entr. 201600211: ACCERTAMENTO SOMME PER TARIFFE CONTROLLI (AUTOCONTROLLI) SU ATTIVITA' 2015. ART. 3 COMMA 1 D.L. 18-2-2005 N. 59 AIA DGR 1640/2010.	2018	E06501	2019	4.977,60	Accertamento 201900839	E06501
Accertamento	201800748	Riacc.Entr. 201600209: ACCERTAMENTO SOMME PER TARIFFE CONTROLLI (AUTOCONTROLLI) SU ATTIVITA' 2015. ART. 3 COMMA 1 D.L. 18-2-2005 N. 59 AIA DGR 1587/2009.	2018	E06501	2019	1.830,00	Accertamento 201900840	E06501
Accertamento	201800750	Riacc.Entr. 201100316: PRESTAZIONI RESE A FAVORE DELL'AZIENDA SANITARIA DI POTENZA FINO AL 31.12.2011 - ANNI PREGRESSI NOTA DELL'ASP N?73718/2012	2018	E02501	2019	320.000,00	Accertamento 201900841	E02501
Accertamento	201800751	Riacc.Entr. 201400292: CONVENZIONE ASP BIENNALE MARZO 2014- MARZO 2016	2018	E02501	2019	37.357,89	Accertamento 201900842	E02501

AGENZIA REGIONALE PER LA PROTEZIONE DELL'AMBIENTE DELLA BASILICATA
(A.R.P.A.B.)

Ente di diritto pubblico (art. 3, legge regionale 14/09/2015, n. 37)

POTENZA

VERBALE DI DELIBERAZIONE DEL DIRETTORE GENERALE
DELIBERAZIONE N. 208

L'anno duemiladiciannove, addì 18 del mese di LUGLIO nella sede dell' A.R.P.A.B. sita in Via della Fisica n. 18/C-D, è stata adottata la seguente deliberazione avente per

OGGETTO: Riaccertamento dei Residui Attivi e Passivi al 31.12.2018.

su proposta della:

Struttura: Centrale

Settore: *Amministrativo*

U. O. CONTABILITÀ E BILANCIO

☒ L'atto non comporta impegno di spesa

☐ Assunto impegno contabile n. ..... sul cap..... - Eserc. ..... - per € .....

☐ " " " n. ..... sul cap. ..... - Eserc. ..... - per € .....

☐ " " " n. ..... sul cap. ..... - Eserc. ..... - per € .....

☐ Assunto impegno sul bilancio pluriennale..... per € .....

L'U. O. CONTABILITÀ E BILANCIO

.....

IL DIRETTORE GENERALE

Vista la Legge della Regione Basilicata n. 37 del 14.09.2015 avente ad oggetto "Riforma dell'Agenzia Regionale per la Protezione dell'Ambiente della Basilicata (A.R.P.A.B.)";

Visti
- il D.Lgs.n.118/2011 smi "*Disposizioni in materia di armonizzazione dei sistemi contabili e degli schemi di bilancio delle Regioni, degli enti locali e dei loro organismi ...*";
- il D.Lgs. 126/2014 "*Disposizioni integrative e correttive del D.Lgs. 118/2011, recante disposizioni in materia di armonizzazione dei sistemi contabili e degli schemi di bilancio delle Regioni, degli enti Locali e dei loro organismi, a norma degli artt. 1 e 2 della legge 5/5/2009, n.42*";
- la DDG n.231 del 10.05.2016 concernente "*Regolamento di contabilità e gestione economico-finanziaria dell'Arpab approvazione*" approvata con DGR n.612 del 7.06.2016;

Visto e richiamato il Rendiconto Generale 2017 adottato con DDG n.221 del 09.08.2018 ed approvato con L.R.n. 33 del 26.10.2018 (BUR n. 45 del 29.10.2018);

Visto altresì l'Assestamento del Bilancio di Previsione Pluriennale 2018-2020, adottato con deliberazione n. 341 del 30.11.2018, esaminato favorevolmente dalla Giunta Regionale ai fini del prescritto controllo con DGR n.1349 del 20.12.2018, giusta DDG n. 46/2019 di presa d'atto;

Richiamato l'art.3 comma 4 del D.Lgs.n.118/2011 smi che testualmente recita *"Al fine di dare attuazione al principio contabile generale della competenza finanziaria enunciato nell'allegato 1, gli enti di cui al comma 1 provvedono, annualmente, al riaccertamento dei residui attivi e passivi, verificando, ai fini del rendiconto, le ragioni del loro mantenimento... ";*

Richiamato altresì il disposto del Principio Contabile applicato della Contabilità Finanziaria punto 9.1 allegato n. 4/2;

Preso atto che tale attività è stata effettuata mediante un'analisi dei Residui attivi e passivi da parte dei dirigenti e/o RUP Agenziali i quali hanno proceduto a verificare:
- la fondatezza giuridica dei crediti accertati e dell'esigibilità del credito;
- l'affidabilità della scadenza dell'obbligazione prevista in occasione dell'accertamento o dell'impegno;
- il permanere delle posizioni debitorie degli impegni assunti;
- la corretta classificazione e imputazione dei crediti e dei debiti in bilancio.

Considerato che a seguito di tale attività ricognitiva sono state quindi:
- eliminate definitivamente le quote degli accertamenti e degli impegni privi di obbligazione giuridicamente perfezionata, per prescrizione o per economia;
- mantenute a residuo le quote degli accertamenti e degli impegni riferite ad obbligazioni giuridicamente perfezionate confermando la scadenza dell'obbligazione;
- eliminate per la reimputazione agli esercizi 2019, 2020 o 2021 le quote degli accertamenti e degli impegni riferite alle obbligazioni giuridicamente perfezionate per le quali è stata accertata una diversa scadenza;

Considerato che il Bilancio Pluriennale di Previsione 2019-2021 A.R.P.A.B. è stato adottato dall'Agenzia con DDG n.62 del 07.03.19 ed è stato approvato con L.R. n. 9 del 4 luglio 2019 (BUR n. 23 del 05.07.2019);

Ritenuto di dover riaccertare i Residui Attivi al 31.12.2018 come da prospetti Allegati 1 e 2;

Ritenuto di riaccertare i Residui Passivi al 31.12.2018 come da prospetti Allegati 3 e 4;

Considerato che in applicazione di quanto previsto dall'art.3 del D.Lgs. 118/2011 e smi succitato, la copertura finanziaria delle spese re-impegnate è assicurata dalle risorse di seguito riepilogate nell'Allegato 5;

Atteso che si rende necessario apportare le Variazioni agli stanziamenti di competenza del Bilancio di Previsione 2019/2021, delle poste finanziarie necessarie per la re imputazione sia delle entrate che delle spese riaccertate attraverso variazioni in aumento delle entrate (Allegato 6) e delle spese (Allegato 7);

Visti gli allegati facenti parte integrante del presente atto:
1) Elenco dei Residui Attivi eliminati;

2) Elenco dei Residui Attivi riaccertati negli esercizi del Bilancio Pluriennale 2019-2021;
3) Elenco dei Residui Passivi eliminati;
4) Elenco dei Residui Passivi riaccertati negli esercizi del Bilancio Pluriennale 2019-2021;
5) Prospetto di riepilogo di copertura delle spese re-impegnate;
6) Variazioni delle Entrate in termini di competenza e di cassa sul Bilancio di Previsione 2019 e di competenza negli esercizi 2020-2021;
7) Variazioni delle Uscite in termini di competenza e di cassa sul Bilancio di Previsione 2019 e di competenza negli esercizi 2020-2021;

Ritenuto quindi necessario procedere al riaccertamento, alla data del 31.12.2018, dei residui attivi e passivi ai sensi del citato art. 3 del D. Lgs. 118/2011 e s.m.i. secondo quanto sopra descritto e come da allegati che, acclusi alla presente deliberazione, ne costituiscono parte integrante e sostanziale;

Ritenuto infine necessario apportare nello stato di previsione delle Entrate e delle Uscite le variazioni in termini di competenza e di cassa, al bilancio di previsione 2019 e di competenza negli esercizi 2020-2021 secondo quanto sopra descritto e come da allegati che, acclusi alla presente deliberazione, ne costituiscono parte integrante e sostanziale;

Dato atto
- che il presente provvedimento viene trasmesso al Revisore Unico dei Conti per il rilascio del prescritto parere;

Visto il parere favorevole del Direttore Amministrativo e del Direttore Tecnico-Scientifico;

DELIBERA

1. di riaccertare i Residui Attivi al 31.12.2018 come da prospetti Allegati 1 e 2:
2. di riaccertare i Residui Passivi al 31.12.2018 come da prospetti Allegati 3 e 4;
3. di dare atto che la copertura finanziaria delle spese re-impegnate è assicurata dalle risorse di seguito riepilogate nell'Allegato 5;
4. di dare atto che le operazioni di riaccertamento dei residui attivi e passivi di cui ai punti precedenti confluiranno nel Rendiconto dell'esercizio 2018;
5. di approvare le variazioni nello stato di previsione delle Entrate e delle Uscite le variazioni in termini di competenza e di cassa, al bilancio di previsione 2019 e di competenza negli esercizi 2020/2021 (allegati 6 e 7);
6. di dotare il Bilancio di Previsione Pluriennale 2019/2021 per la parte Entrate e per la parte Uscite degli stanziamenti di competenza delle poste finanziarie necessarie per la reimputazione sia delle entrate che delle spese riaccertate;
7. di trasmettere il presente atto al Revisore Unico dei Conti per il rilascio del prescritto parere;
8. di trasmettere il presente atto, per conoscenza, al tesoriere dell'Ente;
9. di trasmettere il presente provvedimento al Responsabile per la Trasparenza e l'Integrità Dr.ssa Cammarota;
10. di dare atto che gli atti richiamati nel presente provvedimento sono depositati presso l'U.F. Bilancio e Gestione Finanziaria che ne curerà la conservazione nei modi di legge;
11. di dare atto che il presente provvedimento non è soggetto a controllo.

L'I.F. Bilancio e Gestione Finanziaria
Dott.ssa Monia Pagano

Il Direttore Amministrativo
Dott.ssa Eufrasia PESARINI

Il Direttore Tecnico-Scientifico
Dott. Nicola Emanuele UNGARO

IL DIRETTORE GENERALE
Dott. Edmondo IANNICELLI

Tipo Documento	Numero Documento	Descrizione	Anno Finanziario	Capitolo	Importo eliminato	Motivazione Cancellazione
Accertamento	201500858	ACCERTAMENTO SOMME PER QUADRATURA F24 MESE DI LUGLIO 2015.	2015	E40101	17.338,78	DETERMINA N.1099 DEL 20/11/2018
Accertamento	201500763	ACCERTAMENTO SOMME PER ANALISI ACQUE PER RICERCA LEGIONELLA C/O OSPEDALE DI MATERA.	2015	E02504	5,16	VERIFICA SU FATTURA ATTIVA. ELIMINARE
Accertamento	201800298	PARERE CEM RELATIVO AL SITO PZ 314 UBICATO IN CONTRADA CALORIO NEL COMUNE DI NOEPOLI (PZ).	2018	E03001	384,30	ERRORE IN FATTURAZIONE ATTIVA. ACCERTAMENTO DUPLICATO
Accertamento	201800675	CAMPIONAMENTO E ANALISI ACQUA DI FALDA C/O PIEZOMETRO PZ1 UBICATO NEL COMUNE DI FERRANDINA (MT).	2018	E04002	403,50	ERRORE IN FATTURAZIONE ATTIVA. ACCERTAMENTO DUPLICATO
Accertamento	201800676	CAMPIONAMENTO E ANALISI ACQUA DI FALDA C/O PIEZOMETRO PZ1 UBICATO NEL COMUNE DI FERRANDINA (MT).	2018	E04002	403,50	ERRORE IN FATTURAZIONE ATTIVA. ACCERTAMENTO DUPLICATO
Accertamento	201800677	CAMPIONAMENTO E ANALISI ACQUA DI FALDA C/O PIEZOMETRO PZ1 UBICATO NEL COMUNE DI FERRANDINA (MT).	2018	E04002	403,50	ERRORE IN FATTURAZIONE ATTIVA. ACCERTAMENTO DUPLICATO
Accertamento	201800712	Riacc.Entr. 200200019: PRESTAZIONI RESE A COMUNI	2018	E01001	1.680,68	RELAZIONE UFFICIO LEGALE PROT. N.0099556 DEL 04/06/2019
Accertamento	201800730	Riacc.Entr. 200900292: SERVIZI RESI DIP. POTENZA PER SITI INQUINATI SETTEMBRE 09	2018	E19501	1.493,76	RELAZIONE UFFICIO LEGALE PROT. N.0099556 DEL 04/06/2019
Accertamento	201800735	Riacc.Entr. 200300014: PROVENTI PER PRESTAZIONI RESE A COMUNI	2018	E01001	2.652,55	RELAZIONE UFFICIO LEGALE PROT. N.0099556 DEL 04/06/2019
Accertamento	201800738	Riacc.Entr. 200900158: SERVIZI RESI AD ALTRI ENTI DIP. POTENZA MESE DI MAGGIO 09	2018	E01501	1.195,10	RELAZIONE UFFICIO LEGALE PROT. N.0099556 DEL 04/06/2019
Accertamento	201800749	Riacc.Entr. 200600021: ACCERTAMENTO SOMME PER PRESTAZIONI RESE AD AZIENDE ASL ANNO 2006.	2018	E02501	1.873,70	RELAZIONE UFFICIO LEGALE PROT. N.0099556 DEL 04/06/2019
Accertamento	201800767	Riacc.Entr. 200300017: PROVENTI PER PRESTAZIONI A CLIENTI PRIVATI.	2018	E03001	19.197,79	RELAZIONE UFFICIO LEGALE PROT. N.0099556 DEL 04/06/2019
Accertamento	201800768	Riacc.Entr. 200400027: PROVENTI PER PRESTAZIONI A CLIENTI PRIVATI.	2018	E03001	3.152,34	RELAZIONE UFFICIO LEGALE PROT. N.0099556 DEL 04/06/2019
Accertamento	201800769	Riacc.Entr. 200800013: ACCERTAMENTO SOMME PER INCASSO FATTURE PER PRESTAZIONI RESE A PRIVATI.	2018	E03001	2.830,03	RELAZIONE UFFICIO LEGALE PROT. N.0099556 DEL 04/06/2019
Accertamento	201800771	Riacc.Entr. 201000254: SERVIZI RESI A PRIVATI DIP. POTENZA AGOSTO 2010.	2018	E03001	167,98	RELAZIONE UFFICIO LEGALE PROT. N.0099556 DEL 04/06/2019
Accertamento	201800840	Riacc.Entr. 201700792: accertamento somme relative masterplan. determina regione 12A2.2017/D.02309 DEL 7/12/2017. NUMERO IMPEGNO REGIONE 201706454 CAPITOLO U26232	2018	E21301	350.000,00	RELAZIONE GDC MASTERPLAN PROT. N.0006758 DEL 18/04/2019.
Accertamento	201800843	Riacc.Entr. 201700802: ACCERTAMENTO SOMME MASTERPLAN DETERMINA REGIONE 2314/2017. NUMERO IMPEGNO REGIONE 201706566 CAPITOLO U26232	2018	E21301	150.000,00	RELAZIONE GDC MASTERPLAN PROT. N.0006758 DEL 18/04/2019.
Accertamento	201801559	APPLICAZIONE ART 5 "PENALITA'" SU RISPETTO CAPITOLATO DI GARA E SU RISPETTO CONTRATTO DI GARA PER FORNITURA GAS TECNICI. DELIB. 339 DEL 19/10/2017 REP N. 581 DEL 31/10/2017.	2018	E40501	666,00	VERIFICA SU FATTURAZIONE ATTIVA. ELIMINARE CORRISPONDENTE IMPEGNO N.201801734
				TOTALE	553.848,67	

Tipo Documento	Numero Documento	Descrizione	Anno Finanziario	Capitolo	Anno Riaccertamento	Importo Riaccertamento	Documento Generato	Capitolo Riaccertamento
Accertamento	201300033	ACCERTAMENTO SOMME PER ANALISI AERODISPERSI EFFETTUATE DAL DIP. PZ GENNAIO 2013.	2013	E01001	2019	5.118,02	Accertamento 201900762	E01001
Accertamento	201300210	ACCERTAMENTO SOMME PER ATTIVIT? DI AUTOCONTROLLO AIA ANNO 2013 (DIP. DI POTENZA).	2013	E06501	2019	1.815,00	Accertamento 201900766	E06501
Accertamento	201300214	ACCERTAMENTO SOMME PER ATTIVIT? DI AUTOCONTROLLO AIA ANNO 2013 (DIP. DI POTENZA).	2013	E06501	2019	1.815,00	Accertamento 201900765	E06501
Accertamento	201300230	ACCERTAMENTO SOMME PER ATTIVIT? DI AUTOCONTROLLO AIA ANNO 2013 (DIP. DI POTENZA).	2013	E06501	2019	3.079,45	Accertamento 201900764	E06501
Accertamento	201300791	SOPRALLUOGO E ANALISI CAMPIONI DI ACQUA DI SCARICO EFFETTUATI DAL DIP. DI MATERA.	2013	E04002	2019	93,69	Accertamento 201900769	E04002
Accertamento	201300812	MITIGAZIONE RISCHIO IDROGEOLOGICO "BARRIERE SOFFUSE" CONVENZIONE COMMISSARIO STRAORDINARIO - DIP INFRASTRUTTUREB DELIB 143 DEL 6.6.2013	2013	E02005	2019	150.000,00	Accertamento 201900763	E02005
Accertamento	201300831	ACCERTAMENTO SOMME PER PARERI RADIOPROTEZIONISTICI RILASCIATI DAL DIP. DI MATERA ANNI 2012-2013 NON FATTURATI.	2013	E03002	2019	2.936,08	Accertamento 201900768	E03002
Accertamento	201300832	ACCERTAMENTO SOMME PER RILEVAZIONE RUMORE PER ASM ANNO 2010 DIP. DI MATERA NON FATTURATI.	2013	E02504	2019	554,48	Accertamento 201900767	E02504
Accertamento	201800006	PARERE RADIOPROTEZIONISTICO SITO PZ 372 LOCAL. TORRE SAN BRANCATO COMUNE DI SANT'ARCANGELO (PZ).	2018	E03001	2019	384,30	Accertamento 201900770	E03001
Accertamento	201800008	PARERE RADIOPROTEZIONISTICO SITO PZ 012 LOCAL. TIMPA DELLE CIPOLLE COMUNE DI LAURIA (PZ).	2018	E03501	2019	384,30	Accertamento 201900771	E03001
Accertamento	201800135	ANALISI RADIOATTIVITA' SU CAMPIONE DI FUNGHI CARDONCELLI. RAPPORTO N. A02 DEL 11/01/2018.	2018	E05501	2019	285,46	Accertamento 201900772	E05501
Accertamento	201800138	PARERE CEM N. 01/18 SITO MT08 "SCANZANO JONICO" UBICATO IN VIA DON LUIGI STURZO NEL COMUNE DI MATERA.	2018	E03002	2019	300,70	Accertamento 201900773	E03002
Accertamento	201800139	PARERE CEM N. 02/18 SITO MT01 "CENTRO RADIO" UBICATO IN VIA CARLO LEVI NEL COMUNE DI MATERA.	2018	E03002	2019	370,00	Accertamento 201900774	E03002
Accertamento	201800140	ANALISI RADIOATTIVITA' SU CAMPIONE DI FUNGHI CARDONCELLI. RAPPORTO DI ANALISI N. A06 DEL 24/01/2018.	2018	E05501	2019	285,46	Accertamento 201900775	E05501
Accertamento	201800143	PARERE CEM RELATIVO AL SITO PZ 088 UBICATO IN LOCALITA' SERRE S. ANTONIO NEL COMUNE DI OPPIDO LUCANO (PZ	2018	E03001	2019	384,30	Accertamento 201900776	E03001
Accertamento	201800147	PARERE CEM RELATIVO AL SITO PZ 346 UBICATO C/O EX SS 96 SNC NEL COMUNE DI TOLVE (PZ).	2018	E03001	2019	384,30	Accertamento 201900777	E03001
Accertamento	201800148	PARERE CEM RELATIVO AL SITO PZ 328 UBICATO C/O STRADA PROVINCIALE NEL COMUNE DI BRINDISI DI M.(PZ).	2018	E03001	2019	384,30	Accertamento 201900778	E03001
Accertamento	201800167	PARERE CEM RELATIVO AL SITO PZ 107 UBICATO C/O STRADA COMUNALE DI VELLERO NEL COMUNE DI BALVANO (PZ).	2018	E03001	2019	384,30	Accertamento 201900779	E03001
Accertamento	201800173	PARERE CEM RELATIVO AL SITO PZ 112 UBICATO C/O CIMITERO COMUNALE NEL COMUNE DI MASCHITO (PZ).	2018	E03001	2019	384,30	Accertamento 201900780	E03001
Accertamento	201800175	PARERE CEM RELATIVO AL SITO PZ 360 UBICATO IN VIA VESCOVADO 4 NEL COMUNE DI POTENZA (PZ).	2018	E03001	2019	384,30	Accertamento 201900781	E03001
Accertamento	201800176	PARERE CEM RELATIVO AL SITO PZ 052 UBICATO IN CONTRADA TERZO DI CAPO NEL COMUNE DI PALAZZO SAN GERVASIO (PZ).	2018	E03001	2019	384,30	Accertamento 201900782	E03001
Accertamento	201800184	PARERE CEM RELATIVO AL SITO PZ 123 UBICATO IN VIA DUE TORRI NEL COMUNE DI POTENZA.	2018	E03001	2019	384,30	Accertamento 201900783	E03001
Accertamento	201800216	PARERE CEM RELATIVO AL SITO PZ 142 UBICATO C/O CENTRALE TELECOM DEL COMUNE DI LAVELLO (PZ).	2018	E03001	2019	384,30	Accertamento 201900784	E03001
Accertamento	201800221	PARERE CEM RELATIVO AL SITO WIND TRE SPA IMPIANTO PZ GENZANOLUCAN_00B UBICATO C/O S.P. 79 LOCAL. GAMBARDA NEL COMUNE DI GENZANO DI LUCANIA (PZ).	2018	E03001	2019	384,30	Accertamento 201900785	E03001
Accertamento	201800222	PARERE CEM RELATIVO AL SITO WIND TRE SPA PZ 119 UBICATO AL RIONE MALVACCARO C/O TIM NEL COMUNE DI POTENZA	2018	E03001	2019	381,15	Accertamento 201900786	E03001
Accertamento	201800223	ANALISI DI N.6 CAMPIONI DI ACQUE SUPERFICIALI PRELEVATI NEL MESE DI OTTOBRE 2017.	2018	E07002	2019	16.642,04	Accertamento 201900787	E07002
Accertamento	201800224	PARERE CEM RELATIVO AL SITO PZ 050 UBICATO IN CONTRADA INCASCIATURO NEL COMUNE DI AVIGLIANO (PZ).	2018	E03001	2019	384,30	Accertamento 201900788	E03001
Accertamento	201800225	PARERE CEM RELATIVO AL SITO PZ 357 UBICATO IN LOCALITA' MONTE CALVARIO C/O STADIO COMUNALE NEL COMUNE DI AVIGLIANO (PZ).	2018	E03001	2019	384,30	Accertamento 201900789	E03001
Accertamento	201800226	PARERE CEM RELATIVO AL SITO PZ 300 UBICATO IN CONTRADA BUCALETTO NEL COMUNE DI POTENZA.	2018	E03001	2019	384,30	Accertamento 201900790	E03001
Accertamento	201800271	PARERE CEM RELATIVO AL SITO PZ 025 UBICATO C/O STRADA STOMPAGNO NEL COMUNE DI POTENZA.	2018	E03001	2019	384,30	Accertamento 201900791	E03001

Tipo Documento	Numero Documento	Descrizione	Anno Finanziario	Capitolo	Anno Riaccertamento	Importo Riaccertamento	Documento Generato	Capitolo Riaccertamento
Accertamento	201800272	PARERE CEM RELATIVO AL SITO PZ 063 UBICATO IN VIA COMUNALE SANTA CROCE NEL COMUNE DI MARATEA (PZ).	2018	E03001	2019	384,30	Accertamento 201900792	E03001
Accertamento	201800317	PARERE CEM RELATIVO AL SITO PZ 302 UBICATO IN VIA DELLA SIDERURGICA N. 6 NEL COMUNE DI POTENZA.	2018	E03001	2019	384,30	Accertamento 201900793	E03001
Accertamento	201800322	ANALISI DI N. 17 CAMPIONI DI ACQUA PER RICERCA LEGIONELLA PRELEVATI PRESSO HOTEL GABBIANO A MARATEA (PZ).	2018	E02501	2019	2.556,97	Accertamento 201900794	E02501
Accertamento	201800335	ANALISI RADIOATTIVITA' SU CAMPIONI DI FUNGHI CARDONCELLI. RAPP. DI ANALISI DI SPETTROMETRIA GAMMA N. A7 DEL 06/02/2018	2018	E05501	2019	285,46	Accertamento 201900795	E05501
Accertamento	201800340	PARERE CEM RELATIVO AL SITO PZ 359 UBICATO IN VIA VIVIANI, 10 NEL COMUNE DI POTENZA	2018	E03001	2019	384,30	Accertamento 201900796	E03001
Accertamento	201800341	PARERE CEM RELATIVO AL SITO PZ 351 UBICATO IN CONTRADA BOTTE PIANOI DEL MATTINO NEL COMUNE DI POTENZA	2018	E03001	2019	384,30	Accertamento 201900797	E03001
Accertamento	201800358	PARERE CEM RELATIVO AL SITO PZ 116 VENOSA 2 UBICATO PRESSO STADIO COMUNALE NEL COMUNE DI VENOSA.	2018	E03001	2019	384,30	Accertamento 201900798	E03001
Accertamento	201800397	PARERE CEM RELATIVO AL SITO PZ 021 UBICATO IN CONTRADA CISCARELLA NEL COMUNE DI VAGLIO BASILICATA (PZ).	2018	E03001	2019	384,30	Accertamento 201900799	E03001
Accertamento	201800398	PARERE CEM RELATIVO AL SITO PZ 085 UBICATO IN CONTRADA MARRUCARO NEL COMUNE DI POTENZA .	2018	E03001	2019	384,30	Accertamento 201900800	E03001
Accertamento	201800412	PARERE CEM RELATIVO AL SITO PZ 091 UBICATO IN CONTRADA MOLINO DI CAPO NEL COMUNE DI PIGNOLA (PZ).	2018	E03001	2019	384,30	Accertamento 201900801	E03001
Accertamento	201800495	ANALISI DI N. 2 CAMPIONI DI AERODISPERSI PRELEVATI C/O CANTIERE LOCALITA' PIANI DI CAMERA VENOSA	2018	E04501	2019	1.247,82	Accertamento 201900802	E04501
Accertamento	201800542	ANALISI DI N. 11 CAMPIONI DI ACQUA PER ANALISI LEGIONELLA PRELEVATI PRESSO IL CENTRO SPORTIVO ELIXIA NEL COMUNE DI POTENZA IL 01/03/2018 E IL 05/03/2018.	2018	E02501	2019	2.085,99	Accertamento 201900803	E02501
Accertamento	201800549	ANALISI DI N. 16 CAMPIONI DI ACQUA PER RICERCA LEGIONELLA PRELEVATI IL 10/4/2018 PRESSO L'HOTEL "GABBIANO" A MARATEA.	2018	E02501	2019	2.201,14	Accertamento 201900804	E02501
Accertamento	201800568	PARERE CEM N. 10/18 SITO "MT ZONA INDUSTRIALE-MT 41V" UBICATO IN VIA GIARDINELLE 50 NEL COMUNE DI MATERA.	2018	E03002	2019	384,30	Accertamento 201900805	E03002
Accertamento	201800573	PARERE CEM N. 13/18 SITO "MT062 GORGOGLIONE" UBICATO IN CONTRADA SCARAZZA NEL COMUNE DI GORGOGLIONE (MT).	2018	E03002	2019	384,30	Accertamento 201900806	E03002
Accertamento	201800599	PARERE CEM RELATIVO AL SITO PZ 132 UBICATO C/O SS18 NEL COMUNE DI MARATEA (PZ).	2018	E03001	2019	384,30	Accertamento 201900807	E03001
Accertamento	201800618	MISURE PER CONTROLLO RUMORE EFFETTUATE IN DATA 09/5/2018 PRESSO STABILIMENTO "FERRERO INDUSTRIALE ITALIA SRL" UBICATO IN LOCALITA' SAN POTITO NEL COMUNE DI BALVANO (PZ). A.I.A. D.G.R. N. 1332/2016.	2018	E06502	2019	858,61	Accertamento 201900808	E06502
Accertamento	201800671	ANALISI ACQUE SOTTERRANEE " AREA POZZO GORGOGLIONE 1 " COMUNE DI CORLETO PERTICARA (PZ)	2018	E04001	2019	10.510,01	Accertamento 201900809	E04001
Accertamento	201800672	ANALISI CAMPIONI DI TERRENO " AREA POZZO TEMPA ROSSA 1 " COMUNE DI CORLETO PERTICARA (PZ)	2018	E06001	2019	1.861,29	Accertamento 201900810	E06001
Accertamento	201800674	PARERE CEM N. 15/18 SITO "HB10-MARINA DI PISTICCI" UBICATO IN VIA LIDO 48 NEL COMUNE DI PISTICCI (MT)	2018	E03002	2019	370,00	Accertamento 201900811	E03002
Accertamento	201800679	CAMPIONAMENTI ED ANALISI ACQUE REFLUE INDUSTRIALI C/O IMPIANTO DI DEPURAZIONE INDUSTRIALE UBICATO NEL COMUNE DI BARAGIANO (PZ).	2018	E06502	2019	2.407,10	Accertamento 201900812	E06502
Accertamento	201800680	CAMPIONAMENTI ED ANALISI ACQUE REFLUE INDUSTRIALI C/O IMPIANTO DI DEPURAZIONE INDUSTRIALE UBICATO NEL COMUNE DI BARAGIANO (PZ).	2018	E06502	2019	2.810,45	Accertamento 201900813	E06502
Accertamento	201800713	Riacc.Entr. 201400117: ACCERTAMENTO SOMME PER ATTIVIT? DI AUTOCONTROLLO AIA PER L'ANNO 2014 DIP. POTENZA.	2018	E06501	2019	3.104,90	Accertamento 201900814	E06501
Accertamento	201800715	Riacc.Entr. 201400108: ACCERTAMENTO SOMME PER ATTIVIT? DI AUTOCONTROLLO AIA PER L'ANNO 2014 DIP. POTENZA.	2018	E06501	2019	1.830,00	Accertamento 201900815	E06501
Accertamento	201800717	Riacc.Entr. 201400099: ACCERTAMENTO SOMME PER ATTIVIT? DI AUTOCONTROLLO AIA PER L'ANNO 2014 DIP. POTENZA.	2018	E06501	2019	1.830,00	Accertamento 201900816	E06501
Accertamento	201800719	Riacc.Entr. 201400094: ACCERTAMENTO SOMME PER ATTIVIT? DI AUTOCONTROLLO AIA PER L'ANNO 2014 DIP. POTENZA.	2018	E06501	2019	1.830,00	Accertamento 201900817	E06501
Accertamento	201800720	Riacc.Entr. 201500770: ACCERTAMENTO SOMME PER ANALISI EMISSIONI IN ATMOSFERA A SEGUITO DI AIA DGR 176/2012.	2018	E06502	2019	47.933,89	Accertamento 201900818	E06502
Accertamento	201800721	Riacc.Entr. 201600307: ANALISI PER EMISSIONI IN ATMOSFERA - AIA DGR 428/2014.	2018	E06502	2019	29.951,00	Accertamento 201900819	E06502

Tipo Documento	Numero Documento	Descrizione	Anno Finanziario	Capitolo	Anno Riaccertamento	Importo Riaccertamento	Documento Generato	Capitolo Riaccertamento
Accertamento	201800722	Riacc.Entr. 201600308: ANALISI CAMPIONI DI TERRENO PER RICERCA DIOSSINE E FURANI - AIA DGR 428/2014.	2018	E06502	2019	14.881,32	Accertamento 201900820	E06502
Accertamento	201800723	Riacc.Entr. 201600303: ANALISI CAMPIONI DI ACQUE SUPERFICIALI - AIA DGR 428/2014.	2018	E06502	2019	7.142,12	Accertamento 201900821	E06502
Accertamento	201800724	Riacc.Entr. 201600272: ANALISI CAMPIONI DI ACQUE SOTTERRANEE - AIA DGR 428/2014.	2018	E06502	2019	159.841,61	Accertamento 201900822	E06502
Accertamento	201800725	Riacc.Entr. 201600238: ACCERTAMENTO SOMME PER CONTROPLLI RADIOMETRICI EFFETTUATI NELL'ANNO 2015 DALL'UFFICIO CRR DEL DIP MATERA. AIA DGR 1640/2010.	2018	E06502	2019	4.784,28	Accertamento 201900823	E06502
Accertamento	201800726	Riacc.Entr. 201500302: ANALISI CAMPIONI DI ACQUE SOTTERRANEE E DI FIUME NELL'AMBITO DELL'AIA "TERMOVALORIZZATORE DI MELFI" DGR 428-2014.	2018	E07002	2019	24.963,61	Accertamento 201900824	E07002
Accertamento	201800728	Riacc.Entr. 201200264: RECEPIMENTO CONVENZIONE DGR 2117 /2010 E INDIZIONE GARA PER SERVIZI REALIZZAZIONE CARTOGRAFIA REGIONALE	2018	E14001	2019	4.014,68	Accertamento 201900825	E14001
Accertamento	201800729	Riacc.Entr. 200900200: SERVIZI RESI PER SITI INQUINATI DIP. PZ MESE DI GIUGNO 2009	2018	E19501	2019	1.101,48	Accertamento 201900826	E19501
Accertamento	201800731	Riacc.Entr. 200700330: INCASSO FATTURE PER ANALISI EFFETTUATE SU SITI INQUINANTI DAL DIP.TO DI POTENZA.	2018	E19501	2019	30.240,74	Accertamento 201900827	E19501
Accertamento	201800732	Riacc.Entr. 200700328: INCASSO FATTURE PER ANALISI EFFETTUATE SU SITI INQUINANTI DAL DIP.TO DI POTENZA.	2018	E19501	2019	1.772,46	Accertamento 201900828	E19501
Accertamento	201800733	Riacc.Entr. 200700327: INCASSO SOMME PER ANALISI SITI INQUINANTI DIP. MATERA MESE DI OTTOBRE 2007	2018	E19502	2019	8.957,84	Accertamento 201900829	E19502
Accertamento	201800734	Riacc.Entr. 201600898: ACCERTAMENTO SOMME PER ACCERTAMENTO TECNICO IN MATERIA DI INQUINAMENTO ACUSTICO C/O MACELLERIA "PINTO" A STIGLIANO (MT).	2018	E01001	2019	960,64	Accertamento 201900830	E01001
Accertamento	201800736	Riacc.Entr. 201000194: SERVIZI RESI A COMUNI DIP. POTENZA GIUGNO 2010	2018	E01001	2019	3.591,89	Accertamento 201900831	E01001
Accertamento	201800737	Riacc.Entr. 201100261: ACCERTAMENTO SOMME PER PRESTAZIONI AL COMUNE DI VIGGIANO EFFETTUATE DAL DIP. DI POTENZA NEL MESE DI DICEMBRE 2011 E FATTURATE.	2018	E01001	2019	13.001,09	Accertamento 201900832	E01001
Accertamento	201800739	Riacc.Entr. 201400859: PRESA D?ATTO, DELLA ?CONVENZIONE PER L?ESPLETAMENTO DELLE ATTIVIT? DI SUPPORTO ALLA PROGETTAZIONE DELL?INTERVENTO CBMT06?, ? BONIFICA SIN VAL BASENTO	2018	E02007	2019	79.300,00	Accertamento 201900833	E02007
Accertamento	201800740	Riacc.Entr. 201600784: ACCERTAMENTO SOMME PER ANALISI ACQUE PER RICERCA LEGIONELLA PRELEVATE C/O HOTEL CARGALLO A TITO SCALO DALL'UFFICIO DI MICROBIOLOGIA DEL DIP POTENZA. FATTURA 171/PZ FE DEL 22-9-2016	2018	E02501	2019	1.765,98	Accertamento 201900834	E02501
Accertamento	201800741	Riacc.Entr. 201600783: ACCERTAMENTO SOMME PER ANALISI ACQUE PER RICERCA LEGIONELLA PRELEVATE C/O HOTEL GABBIANO A MARATEA IL 02/08/2016 DALL'UFFICIO DI MICROBIOLOGIA DEL DIP.TO DI POTENZA. FATTURA 170/PZ FE DEL 22-9-2016	2018	E02501	2019	2.215,45	Accertamento 201900835	E02501
Accertamento	201800742	Riacc.Entr. 201600475: ACCERTAMENTO SOMME PER ANALISI ACQUE PER RICERCA LEGIONELLA C/O TERME DI RAPOLLA EFFETTUATE DAL LABORATORIO DI MICROBIOLOGIA DEL DIP POTENZA.	2018	E02501	2019	831,46	Accertamento 201900836	E02501
Accertamento	201800743	Riacc.Entr. 201600374: ACCERTAMENTO SOMME PER ANALISI ACQUE PER RICERCA LEGIONELLA C/O HOTEL SANTA VENERE EFFETTUATE DAL LABORATORIO DI MICROBIOLOGIA DEL DIP POTENZA.	2018	E02501	2019	668,60	Accertamento 201900837	E02501
Accertamento	201800744	Riacc.Entr. 201600365: ACCERTAMENTO SOMME PER ANALISI ACQUE PER RICERCA LEGIONELLA C/O HOTEL KRISTALL A GENZANO DI LUCANIA EFFETTUATE DAL LABORATORIO DI MICROBIOLOGIA DEL DIP POTENZA.	2018	E02501	2019	119,62	Accertamento 201900838	E02501
Accertamento	201800747	Riacc.Entr. 201600211: ACCERTAMENTO SOMME PER TARIFFE CONTROLLI (AUTOCONTROLLI) SU ATTIVITA' 2015. ART. 3 COMMA 1 D.L. 18-2-2005 N. 59 AIA DGR 1640/2010.	2018	E06501	2019	4.977,60	Accertamento 201900839	E06501
Accertamento	201800748	Riacc.Entr. 201600209: ACCERTAMENTO SOMME PER TARIFFE CONTROLLI (AUTOCONTROLLI) SU ATTIVITA' 2015. ART. 3 COMMA 1 D.L. 18-2-2005 N. 59 AIA DGR 1587/2009.	2018	E06501	2019	1.830,00	Accertamento 201900840	E06501
Accertamento	201800750	Riacc.Entr. 201100316: PRESTAZIONI RESE A FAVORE DELL'AZIENDA SANITARIA DI POTENZA FINO AL 31.12.2011 - ANNI PREGRESSI NOTA DELL'ASP N?73718/2012	2018	E02501	2019	320.000,00	Accertamento 201900841	E02501
Accertamento	201800751	Riacc.Entr. 201400292: CONVENZIONE ASP BIENNALE MARZO 2014- MARZO 2016	2018	E02501	2019	37.357,89	Accertamento 201900842	E02501

Tipo Documento	Numero Documento	Descrizione	Anno Finanziario	Capitolo	Anno Riaccertamento	Importo Riaccertamento	Documento Generato	Capitolo Riaccertamento
Accertamento	201800752	Riacc.Entr. 201500711: ACCERTAMENTO SOMME PER ANALISI RADIOATTIVIT? EFFETTUATO SU UN CAMPIONE DI FUNGHI DALL'UFFICIO CRR DEL DIP.TO PROVINCIALE DI MATERA.	2018	E05501	2019	344,63	Accertamento 201900843	E05501
Accertamento	201800753	Riacc.Entr. 201400856: ACCERTAMENTO SOMME PER ANALISI PIANO DI CARATTERIZZAZIONE EX AZIENDA VERRASTRO DONATO TITO SCALO EFFETTUATE DAL DIP. DI POTENZA.	2018	E06001	2019	8.127,04	Accertamento 201900844	E06001
Accertamento	201800754	Riacc.Entr. 200600249: ACCERTAMENTO SOMME PER ANALISI SVOLTE SU SITI INQUINANTI.	2018	E06202	2019	20.572,31	Accertamento 201900845	E02007
Accertamento	201800755	Riacc.Entr. 201500035: ACCERTAMENTO SOMME PER PRESTAZIONI AD ASM DIP MATERA.	2018	E02504	2019	4.605,75	Accertamento 201900846	E02504
Accertamento	201800756	Riacc.Entr. 201600781: ACCERTAMENTO SOMME PER ANALISI ACQUE PER RICERCA LEGIONELLA C/O OSPEDALE DI STIGLIANO EFFETTUATE DAL LABORATORIO DI MICROBIOLOGIA DEL DIP POTENZA. FATTURA 168/PZ FE DEL 21/9/2016.	2018	E02504	2019	1.072,05	Accertamento 201900847	E02504
Accertamento	201800757	Riacc.Entr. 201600780: ACCERTAMENTO SOMME PER ANALISI ACQUE PER RICERCA LEGIONELLA C/O OSPEDALE DI POLICORO EFFETTUATE DAL LABORATORIO DI MICROBIOLOGIA DEL DIP POTENZA. FATTURA 167/PZ FE DEL 20/9/2016.	2018	E02504	2019	1.361,15	Accertamento 201900848	E02504
Accertamento	201800758	Riacc.Entr. 201600778: ACCERTAMENTO SOMME PER ANALISI ACQUE PER RICERCA LEGIONELLA C/O OSPEDALE DI POLICORO EFFETTUATE DAL LABORATORIO DI MICROBIOLOGIA DEL DIP POTENZA. FATTURA 165/PZ FE DEL 20/9/2016.	2018	E02504	2019	1.131,85	Accertamento 201900849	E02504
Accertamento	201800759	Riacc.Entr. 201600080: ACCERTAMENTO SOMME PER ANALISI ACQUE DI DIALISI OSPEDALE DI MATERA EFFETTUATE DALL'UFFICIO RISORSE IDRICHE DEL DIP MATERA.	2018	E02504	2019	3.111,97	Accertamento 201900850	E02504
Accertamento	201800760	Riacc.Entr. 201400944: ACCERTAMENTO SOMME PER ATTIVIT? SVOLTE AD ASM PER PROGETTO X-LIFE- PERIODO 14/11-31/12/2014.	2018	E02504	2019	484,00	Accertamento 201900851	E02504
Accertamento	201800761	Riacc.Entr. 201600785: ACCERTAMENTO SOMME PER RILASCIO PARERI PER MONITORAGGIO CAMPI ELETTROMAGNETICI UFFICIO IEA DIP POTENZA. FATTURA 172/PZ DEL 22/9/2016.	2018	E03001	2019	2.951,18	Accertamento 201900852	E03001
Accertamento	201800762	Riacc.Entr. 201600518: ACCERTAMENTO SOMME PER RILASCIO PARERI RADIOPROTEZIONISTICI UFFICIO IEA DIP POTENZA.	2018	E03001	2019	305,00	Accertamento 201900853	E03001
Accertamento	201800763	Riacc.Entr. 201600479: ACCERTAMENTO SOMME PER RILASCIO PARERI RADIOPROTEZIONISTICI UFFICIO IEA DIP POTENZA.	2018	E03001	2019	305,00	Accertamento 201900854	E03001
Accertamento	201800764	Riacc.Entr. 201600467: ACCERTAMENTO SOMME PER RILASCIO PARERI RADIOPROTEZIONISTICI UFFICIO IEA DIP POTENZA.	2018	E03001	2019	305,00	Accertamento 201900855	E03001
Accertamento	201800765	Riacc.Entr. 201600439: ACCERTAMENTO SOMME PER RILASCIO PARERI RADIOPROTEZIONISTICI UFFICIO IEA DIP POTENZA.	2018	E03001	2019	305,00	Accertamento 201900856	E03001
Accertamento	201800770	Riacc.Entr. 201000319: SERVIZI RESI A PRIVATI DIP. POTENZA MESE DI NOVEMBRE 2010	2018	E03001	2019	12.839,34	Accertamento 201900857	E03001
Accertamento	201800772	Riacc.Entr. 201000083: SERVIZI RESI A PRIVATI DIP. POTENZA MESE DI MARZO 2010	2018	E03001	2019	13.305,71	Accertamento 201900858	E03001
Accertamento	201800773	Riacc.Entr. 201200706: ACCERTAMENTO SOMME PER RILASCIO PARERI RADIOPROTEZIONISTICI DIP. PZ. DICEMBRE 2012.	2018	E03001	2019	1.093,55	Accertamento 201900859	E03001
Accertamento	201800774	Riacc.Entr. 201500773: ACCERTAMENTO SOMME PER MISURAZIONI ACUSTICHE EFFETTUATE DALL'UFFICIO IEA DEL DIP MT.	2018	E03002	2019	1.566,93	Accertamento 201900860	E03002
Accertamento	201800775	Riacc.Entr. 201500772: ACCERTAMENTO SOMME PER MISURAZIONI ACUSTICHE EFFETTUATE DALL'UFFICIO IEA DEL DIP MT.	2018	E03002	2019	2.813,85	Accertamento 201900861	E03002
Accertamento	201800776	Riacc.Entr. 201600901: ACCERTAMENTO SOMME PER RILASCIO PARERI RADIOPROTEZIONISTICI DA PARTE DELL'UFFICIO IEA DEL DIP MATERA.	2018	E03002	2019	305,00	Accertamento 201900862	E03002
Accertamento	201800779	Riacc.Entr. 201600836: ACCERTAMENTO SOMME PER RILASCIO PARERI RADIOPROTEZIONISTICI DA PARTE DELL'UFFICIO IEA DEL DIP MATERA.	2018	E03002	2019	305,00	Accertamento 201900863	E03002
Accertamento	201800781	Riacc.Entr. 201600482: ACCERTAMENTO SOMME PER RILASCIO PARERI RADIOPROTEZIONISTICI DA PARTE DELL'UFFICIO IEA DEL DIP MATERA.	2018	E03002	2019	305,00	Accertamento 201900864	E03002
Accertamento	201800784	Riacc.Entr. 201601028: ACCERTAMENTO SOMME PER RILASCIO PARERI RADIOPROTEZIONISTICI UFFICIO IEA DIP POTENZA.	2018	E03001	2019	305,00	Accertamento 201900865	E03001

Tipo Documento	Numero Documento	Descrizione	Anno Finanziario	Capitolo	Anno Riaccertamento	Importo Riaccertamento	Documento Generato	Capitolo Riaccertamento
Accertamento	201800786	Riacc.Entr. 201601036: ACCERTAMENTO SOMME PER RILASCIO PARERI RADIOPROTEZIONISTICI DA PARTE DELL'UFFICIO IEA DEL DIP MATERA.	2018	E03002	2019	305,00	Accertamento 201900866	E03002
Accertamento	201800791	Riacc.Entr. 201601163: ACCERTAMENTO SOMME PER RILASCIO PARERI RADIOPROTEZIONISTICI DA PARTE DELL'UFFICIO IEA DEL DIP MATERA.	2018	E03002	2019	305,00	Accertamento 201900867	E03002
Accertamento	201800792	Riacc.Entr. 201601149: ACCERTAMENTO SOMME PER ANALISI RADIOATTIVITA' SU CAMPIONE DI FUNGHI CARDONCELLI EFFETTUATE DAL LABORATORIO CRR DEL DIP. MATERA	2018	E05501	2019	285,46	Accertamento 201900868	E05501
Accertamento	201800793	Riacc.Entr. 201700061: PARERE CEM	2018	E03002	2019	69,30	Accertamento 201900869	E03002
Accertamento	201800794	Riacc.Entr. 201700065: MISURE RUMORE E IMPATTO ACUSTICO	2018	E03001	2019	927,88	Accertamento 201900870	E03001
Accertamento	201800795	Riacc.Entr. 201700066: MISURE RUMORE ED IMPATTO ACUSTICO	2018	E03001	2019	1.383,99	Accertamento 201900871	E03001
Accertamento	201800796	Riacc.Entr. 201700067: MIRURE RUMORE ED IMPATTO ACUSTICO	2018	E03001	2019	1.311,43	Accertamento 201900872	E03001
Accertamento	201800801	Riacc.Entr. 201700168: ANALISI DI CAMPIONI DI ACQUA PER RICERCA LEGIONELLA	2018	E02501	2019	1.820,52	Accertamento 201900873	E02501
Accertamento	201800802	Riacc.Entr. 201700199: PARERE RADIOPROTEZIONISTICO	2018	E03001	2019	384,30	Accertamento 201900874	E03001
Accertamento	201800804	Riacc.Entr. 201700324: ANALISI DI N. 16 CAMPIONI DI ACQUE DI DIAISI PRELEVATI IL 26-6-2017 C/O OSPEDALE DI VENOSA.	2018	E02501	2019	8.666,06	Accertamento 201900875	E02501
Accertamento	201800805	Riacc.Entr. 201700325: ANALISI DI N. 2 CAMPIONI DI ACQUE DI DIALISI	2018	E02501	2019	102,46	Accertamento 201900876	E02501
Accertamento	201800806	Riacc.Entr. 201700326: ANALISI DI N. 2 CAMPIONI DI ACQUE DI DIALISI	2018	E02501	2019	91,02	Accertamento 201900877	E02501
Accertamento	201800807	Riacc.Entr. 201700327: ANALISI DI N. 26 CAMPIONI DI ACQUE DI DIALISI PRELEVATE C/O OSPEDALE DI MURO LUCANO IL 19/6/2017.	2018	E02501	2019	8.005,17	Accertamento 201900878	E02501
Accertamento	201800808	Riacc.Entr. 201700328: ANALISI DI N. 28 CAMPIONI DI ACQUE DI DIALISI PRELEVATE C/O L'OSPEDALE DI VILLA D'AGRI IL 20/6/2017.	2018	E02501	2019	8.010,90	Accertamento 201900879	E02501
Accertamento	201800809	Riacc.Entr. 201700334: PARERE RADIOPROTEZIONISTICO SITO MT 070 SCANZANO JONICO (MT)	2018	E03002	2019	384,30	Accertamento 201900880	E03002
Accertamento	201800810	Riacc.Entr. 201700335: PARERE RADIOPROTEZIONISTICO SITO MT 046 PISTICCI MARINA (MT)	2018	E03002	2019	384,30	Accertamento 201900881	E03002
Accertamento	201800812	Riacc.Entr. 201700342: PARERE RADIOPROTEZIONISTICO SITO MT 020 "GRASSANO" GRASSANO (MT)	2018	E03002	2019	384,30	Accertamento 201900882	E03002
Accertamento	201800813	Riacc.Entr. 201700350: PARERE RADIOPROTEZIONISTICO SITO MT 010 "FERRANDINA" FERRANDINA (MT	2018	E03002	2019	384,30	Accertamento 201900883	E03002
Accertamento	201800814	Riacc.Entr. 201700365: PARERE RADIOPROTEZIONISTICO SITO PZ 053 GENZANO DI LUCANIA	2018	E03001	2019	384,30	Accertamento 201900884	E03001
Accertamento	201800817	Riacc.Entr. 201700387: ANALISI DI N. 7 CAMPIONI DI ACQUA PER RICERCA LEGIONELLA PRESSO HOTEL MIDI A LAGONEGRO	2018	E02501	2019	1.150,13	Accertamento 201900885	E02501
Accertamento	201800818	Riacc.Entr. 201700390: ANALISI DI N. 12 CAMPIONI DI ACQUE SUPERFICIALI	2018	E07002	2019	17.144,02	Accertamento 201900886	E07002
Accertamento	201800819	Riacc.Entr. 201700400: CONTROLLI RADIOMETRICI ANNO 2016 A.I.A. DGR 1443/2015 E 113/2017.	2018	E05501	2019	3.664,15	Accertamento 201900887	E05501
Accertamento	201800820	Riacc.Entr. 201700419: A.I.A. DGR 428 2014 - RENDINA AMBIENTE - MONITORAGGIO SPECIE ANIMALI E VEGETALI	2018	E06502	2019	72.115,54	Accertamento 201900888	E06502
Accertamento	201800823	Riacc.Entr. 201700515: PARERE RADIOPROTEZIONISTICO SITO PZ 048 MURO LUCANO	2018	E03001	2019	384,30	Accertamento 201900889	E03001
Accertamento	201800824	Riacc.Entr. 201700560: RILASCIO PARERE CEM N. 29/2017 "MARINA DI PISTICCI" UBICATO NEL COMUNE DI PISTICCI	2018	E03002	2019	384,30	Accertamento 201900890	E03002
Accertamento	201800825	Riacc.Entr. 201700562: ANALISI DI RADIOATTIVITA' SU CAMPIONE DI FUNGHI CARDONCELLI. RAPPORTO DI ANALISI N. A55 DEL 19-10-2017.	2018	E06202	2019	285,46	Accertamento 201900891	E05501
Accertamento	201800826	Riacc.Entr. 201700604: ANALISI EMISSIONI IN ATMOSFERA DA CAMINI E3, E4a,E4b,E5 e E6 PER CAMPIONAMENTI DEL 28 E 29 GIUGNO 2017	2018	E06502	2019	1.112,79	Accertamento 201900892	E06502
Accertamento	201800829	Riacc.Entr. 201700653: TARIFFE RELATIVE ALLE ATTIVITA' DI CONTROLLO (AUTOCONTROLLO) PER L'ANNO 2016. A.I.A. D.G.R. 1357/2010	2018	E06501	2019	186,81	Accertamento 201900893	E06501
Accertamento	201800831	Riacc.Entr. 201700670: TARIFFE RELATIVE ALLE ATTIVITA' DI CONTROLLO (AUTOCONTROLLO) AIA PER L'ANNO 2016 A.I.A. D.G.R. 984/2013.	2018	E06501	2019	690,11	Accertamento 201900894	E06501
Accertamento	201800832	Riacc.Entr. 201700672: TARIFFE RELATIVE ALLE ATTIVITA' DI CONTROLLO (AUTOCONTROLLO) AIA PER L'ANNO 2016 A.I.A. D.G.R. 1412/2012	2018	E06501	2019	632,98	Accertamento 201900895	E06501
Accertamento	201800834	Riacc.Entr. 201700675: PARERE RADIOPROTEZIONISTICO. PARERE CEM 31/1 SITO MT "MONTALBANO"	2018	E03002	2019	384,30	Accertamento 201900896	E03002

Tipo Documento	Numero Documento	Descrizione	Anno Finanziario	Capitolo	Anno Riaccertamento	Importo Riaccertamento	Documento Generato	Capitolo Riaccertamento
Accertamento	201800835	Riacc.Entr. 201700694: ANALISI CAMPIONI DI TERRENO PER PIANO CARATTERIZZAZIONE AREA SINISTRO VIADOTTO CIANNI COMUNE DI BRINDISI DI MONTAGNA -PZ-	2018	E06201	2019	7.535,43	Accertamento 201900897	E06201
Accertamento	201800836	Riacc.Entr. 201700781: ANALISI CAMPIONI DI ACQUA PER RICERCA LEGIONELLA PRELEVATI IL 5/10/2017 PRESSO HOTEL MIDI A LAGONEGRO (PZ).	2018	E02501	2019	1.800,13	Accertamento 201900898	E02501
Accertamento	201800837	Riacc.Entr. 201700782: ANALISI CAMPIONI DI ACQUA PER RICERCA LEGIONELLA PRELEVATI IL 6/11/2017 PRESSO HOTEL MIDI A LAGONEGRO (PZ).	2018	E02501	2019	1.147,93	Accertamento 201900899	E02501
Accertamento	201800854	CANONE TRIMESTRALE PER INSTALLAZIONE E SOMMINISTRAZIONE ALIMENTI E BEVANDE PRESSO I LOCALI ARPAB (MESI DI APRILE, MAGGIO E GIUGNO 2018)	2018	E09501	2019	2.870,66	Accertamento 201900900	E09505
Accertamento	201801075	ANALISI DI N. 3 CAMPIONI DI MASSA PRELEVATI DA PERSONALE ARSARP IN VIA G.B. VICO 4 IL 8/8/2018 E CONSEGNATI AI LABORATORI ARPAB IL 4/9/2018.	2018	E01501	2019	1.010,70	Accertamento 201900901	E01501
Accertamento	201801106	PARERE CEM N. 19/18 . SITO "MT64-MT CASA STAFFIERI RAI" UBICATO IN LOC. MURGECCHIA NEL COMUNE DI MATERA.	2018	E03002	2019	370,00	Accertamento 201900902	E03002
Accertamento	201801109	MISURE PER CONTROLLO RUMORE EFFETTUATE PRESSO ABITAZIONE PRIVATA TALUCCI/LIBERATORE NEL COMUNE DI VENOSA (PZ)	2018	E02501	2019	687,58	Accertamento 201900903	E02501
Accertamento	201801110	MISURE CAMPI ELETTROMAGMETICI EFFETTUATE PRESSO DIP. AMBIENTE REGIONE BASILICATA A POTENZA IL 8/8/2018 E 27/8/2018.	2018	E02501	2019	1.230,39	Accertamento 201900904	E02501
Accertamento	201801174	PARERE CEM N. 20/18. SITO "MT 92 ALIANO " UBICATO PRESSO IL PARCHEGGIO DEL CIMITERO COMUNALE DI ALIANO (MT).	2018	E03002	2019	270,00	Accertamento 201900905	E03002
Accertamento	201801189	PARERE CEM RELATIVO AL SITO LINKEM SPA PZ0037L_A RIONERO IN VULTURE UBICATO IN VIA G. AMENDOLA (C/O INFRASTRUTTURA INWIT SPA) NEL COMUNE DI RIONERO IN VULTURE (PZ).	2018	E03001	2019	384,30	Accertamento 201900906	E03001
Accertamento	201801210	PARERE CEM N. 21/18. SITO MT070 SCANZANO JONICO" UBICATO PRESSO HOTEL MICENEO NEL COMUNE DI SCANZANO JONICO (MT)	2018	E03002	2019	384,30	Accertamento 201900907	E03002
Accertamento	201801211	PARERE CEM RELATIVO ALL'IMPIANTO " WIND3 SPA PZ169 TEMPA ROSSA TOTAL ", UBICATO IN LOCALITA' TEMPA ROSSA NEL COMUNE DI CORLETO PERTICARA (PZ).	2018	E03001	2019	384,30	Accertamento 201900908	E03001
Accertamento	201801235	TARIFFE RELATIVE ALLE ATTIVITA' DI CONTROLLO (AUTOCONTROLLO) PER L'ANNO 2017. AIA DGR 1332/2016 .	2018	E06501	2019	690,11	Accertamento 201900909	E06501
Accertamento	201801240	TARIFFE RELATIVE ALLE ATTIVITA' DI CONTROLLO (AUTOCONTROLLO) PER L'ANNO 2017. AIA DGR 1357/2010.	2018	E06501	2019	186,81	Accertamento 201900910	E06501
Accertamento	201801317	PARERE CEM RELATIVO AL SITO " PRIMA TV SPA " UBICATO IN LOCALITA' MACCHIA CARRARA NEL COMUNE DI SAVOIA DI LUCANIA (PZ).	2018	E03001	2019	384,30	Accertamento 201900911	E03001
Accertamento	201801318	PARERE CEM RELATIVO AL SITO " PRIMA TV SPA MUX DF FREE " UBICATO IN CONTRADA CALVARIO/CONTRADA SERRA NEL COMUNE DI VAGLIO BASILICATA (PZ).	2018	E03001	2019	384,30	Accertamento 201900912	E03001
Accertamento	201801330	CANONE TRIMESTRALE PER INSTALLAZIONE E SOMMINISTRAZIONE ALIMENTI E BEVANDE PRESSO I LOCALI ARPAB (MESI DI LUGLIO,AGOSTO E SETTEMBRE 2018). DELIBERA N. 329 DEL 5/8/2016 E DETERMINA N. 327 del 20/04/2018 . CONTRATTO REP N. 537 DEL 07/11/20	2018	E09501	2019	3.827,54	Accertamento 201900913	E09505
Accertamento	201801348	ANALISI RADIOATTIVITA' SU CAMPIONI DI FUNGHI CARDONCELLI. RAPP. DI ANALISI DI SPETTROMETRIA GAMMA N. A387 DEL 24/10/2018	2018	E05501	2019	288,59	Accertamento 201900914	E05501
Accertamento	201801349	ANALISI RADIOATTIVITA' SU CAMPIONI DI FUNGHI CARDONCELLI. RAPP. DI ANALISI DI SPETTROMETRIA GAMMA N. A384 DEL 23/10/2018	2018	E05501	2019	288,59	Accertamento 201900915	E05501
Accertamento	201801352	TARIFFE RELATIVE ALLE ATTIVITA' DI CONTROLLO (AUTOCONTROLLO) PER L'ANNO 2017. DISCARICA PER TRATTAMENTO E SMALTIMENTO RIFIUTI UBICATA IN CONTRADA PIANO DEL BUONO NEL COMUNE DI FERRANDINA (MT). A.I.A. D.G.R. 958/2014	2018	E06501	2019	3.582,85	Accertamento 201900916	E06501
Accertamento	201801357	TARIFFE RELATIVE ALLE ATTIVITA' DI CONTROLLO (AUTOCONTROLLO) PER L'ANNO 2017 CENTRO ATTREZZATO RACCOLTA RIFIUTI NON PERICOLOSI ZONA INDUSTRIALE DI FERRANDINA (MT). A.I.A. D.G.R. 910/2015	2018	E06501	2019	721,68	Accertamento 201900917	E06501

Tipo Documento	Numero Documento	Descrizione	Anno Finanziario	Capitolo	Anno Riaccertamento	Importo Riaccertamento	Documento Generato	Capitolo Riaccertamento
Accertamento	201801358	TARIFFE RELATIVE ALLE ATTIVITA' DI CONTROLLO (AUTOCONTROLLO) PER L'ANNO 2017. IMPIANTO DI DEPURAZIONE COMUNE DI VIGGIANO. A.I.A. D.G.R. 911/2015	2018	E06501	2019	412,54	Accertamento 201900918	E06501
Accertamento	201801360	TARIFFE RELATIVE ALLE ATTIVITA' DI CONTROLLO (AUTOCONTROLLO) PER L'ANNO 2017. IMPIANTO DI DEPURAZIONE AREA INDUSTRIALE DI BARAGIANO SCALO. A.I.A. D.G.R. 912/2015	2018	E06501	2019	182,86	Accertamento 201900919	E06501
Accertamento	201801362	TARIFFE RELATIVE ALLE ATTIVITA' DI CONTROLLO (AUTOCONTROLLO) PER L'ANNO 2017. IMPIANTO DI DEPURAZIONE AREA INDUSTRIALE DI BALVANO. A.I.A. D.G.R. 913/2015	2018	E06501	2019	229,68	Accertamento 201900920	E06501
Accertamento	201801365	TARIFFE RELATIVE ALLE ATTIVITA' DI CONTROLLO (AUTOCONTROLLO) PER L'ANNO 2017. PIATTAFORMA GESTIONE RIFIUTI C.DA PANTONE PISTICCI. A.I.A. D.G.R. 1895/2017 .	2018	E06501	2019	186,81	Accertamento 201900921	E06501
Accertamento	201801412	ANALISI DI N. 8 CAMPIONI DI TERRENO, TOP SOIL, ACQUE DI LAVAGGIO E ACQUE DI PRIMA PIOGGIA PER RICERCA FIBRE DI AMIANTO, PRELEVATI IL 27/9/2018 PRESSO DISCARICA DI C.DA PIANO DEL BUONO NEL COMUNE DI FERRANDINA (MT). CERTIFICATI NN. A 129/20	2018	E06502	2019	3.196,44	Accertamento 201900922	E06502
Accertamento	201801414	PARERE CEM RELATIVO AL SITO " PRIMA TV SPA MUX DF FREE " UBICATO IN LOCALITA' MONTE SANTA MARIA NEL COMUNE DI TRECCHINA(PZ).	2018	E03001	2019	384,30	Accertamento 201900923	E03001
Accertamento	201801419	ANALISI CAMPIONI DI DEPOSIZIONI ATMOSFERICHE PRELEVATI DA GENNAIO A DICEMBRE 2017 NELL'AMBITO DELL'A.I.A. DGR 1443/2015 e 113/2017. RAPPORTI DI PROVA N. 2339,2341,2342,2343,2344,2345,3200,3205,3207 ,3209,3210,3215,3219,3223,3225,3227,3230,32	2018	E06502	2019	40.397,51	Accertamento 201900924	E06502
Accertamento	201801427	ANALISI DI N. 16 CAMPIONI DI ACQUA PER RICERCA LEGIONELLA PRELEVATI IL 10/7/2018 PRESSO " GRAND HOTEL PIANETA MARATEA " A MARATEA R.P. DAL N. 20182754/1 AL N. 20182557/5. RICHIESTA ASP POTENZA DEL 11/7/2018 A FIRMA DOTT. FERNANDO CALABR	2018	E02501	2019	2.509,25	Accertamento 201900925	E02501
Accertamento	201801429	ANALISI DI N. 19 CAMPIONI DI ACQUA PER RICERCA LEGIONELLA PRELEVATI IL 20/9/2018 PRESSO " HOTEL GABBIANO " A MARATEA R.P. DAL N. 20183609/1 AL N. 20183611/4. RICHIESTA ASP POTENZA DEL 19/9/2018 A FIRMA DOTT. FERNANDO CALABRESE. CONVENZI	2018	E02501	2019	2.660,13	Accertamento 201900926	E02501
Accertamento	201801464	PARERE CEM N. 22/2018 SITO "MT0032D MONTESCAGLIOSO VIA XX SETTEMBRE " UBICATO IN VIA XX SETTEMBRE, 39 NEL COMUNE DI MONTESCAGLIOSO (PZ).	2018	E03002	2019	384,30	Accertamento 201900927	E03002
Accertamento	201801465	PARERE CEM N. 23/2018 SITO "MT060 ACCETTURA " UBICATO IN CONTRADA VALLE NEL COMUNE DI MONTESCAGLIOSO (PZ).	2018	E03002	2019	384,30	Accertamento 201900928	E03002
Accertamento	201801466	ANALISI RADIOATTIVITA' SU CAMPIONI DI FUNGHI CARDONCELLI. RAPP. DI ANALISI DI SPETTROMETRIA GAMMA N. A408 DEL 05/11/2018	2018	E05501	2019	288,59	Accertamento 201900929	E05501
Accertamento	201801467	PARERE CEM N. 24/2018 SITO "MT080 MATERA VIA DEI NORMANNI " UBICATO IN VIA LA MARTELLA 96 NEL COMUNE DI MATERA.	2018	E03002	2019	384,30	Accertamento 201900930	E03002
Accertamento	201801468	PARERE CEM N. 25/2018 SITO "MT 76-PISTICCI SCALO " UBICATO NELLA ZONA INDUSTRIALE DI PISTICCI SCALO NEL COMUNE DI PISTICCI (MT).OPERAZIONE CON SCISSIONE DEI PAGAMENTI ART. 17 TER DPR 633/1972.	2018	E03002	2019	315,00	Accertamento 201900931	E03002
Accertamento	201801490	PARERE CEM RELATIVO AL SITO " PU 33 TIM VIGGIANELLO " UBICATO IN LOCALITA' MONTEGAIDO C/O EITOWER NEL COMUNE DI VIGGIANELLO(PZ). OPERAZIONE CON SCISSIONE DEI PAGAMENTI ART. 17 TER DPR N. 633/1972	2018	E03001	2019	315,00	Accertamento 201900932	E03001
Accertamento	201801524	ANALISI DI N.5 CAMPIONI DI ACQUE SOTTERRANEE PRELEVATI A MAGGIO E GIUGNO 2018. R.P. N.20181481,20181482,20181885,20181886 E 20181887. PRELIEVI ED ANALISI EFFETTUATE PER PIANO DI CARATTERIZZAZIONE E BONIFICA DEI PIEZOMETRI DELLA MISE NELL'AM	2018	E07002	2019	11.249,94	Accertamento 201900933	E07002
Accertamento	201801585	CANONE TRIMESTRALE PER INSTALLAZIONE E SOMMINISTRAZIONE ALIMENTI E BEVANDE PRESSO I LOCALI ARPAB (MESI DI OTTOBRE,NOVEMBRE E DICEMBRE 2018). DELIBERA N. 329 DEL 5/8/2016 E DETERMINA N. 327 del 20/04/2018 . CONTRATTO REP N. 537 DEL 07/11/	2018	E09501	2019	3.827,54	Accertamento 201900934	E09505

Tipo Documento	Numero Documento	Descrizione	Anno Finanziario	Capitolo	Anno Riaccertamento	Importo Riaccertamento	Documento Generato	Capitolo Riaccertamento
Accertamento	201801591	PARERE CEM N. 35/2018 RELATIVO AL SITO " MT 324 SAN GIORGIO LUCANO " UBICATO IN LOCALITA' TERRANOVA NEL COMUNE DI SAN GIORGIO LUCANO (MT).	2018	E03002	2019	384,30	Accertamento 201900935	E03002
Accertamento	201801592	PARERE CEM N. 37/2018 RELATIVO AL SITO " MT 300 LOCALITA' TORRE ACCIO " UBICATO NELLA STRADA VICINALE TORRE ACCIO NEL COMUNE DI PISTICCI (MT).	2018	E03002	2019	384,30	Accertamento 201900936	E03002
Accertamento	201801599	PARERE CEM RELATIVO AL SITO " PZ 130 POTENZA RUOTI " UBICATO IN C.DA BOTTE NEL COMUNE DI POTENZA.	2018	E03001	2019	384,30	Accertamento 201900937	E03001
					TOTALE	1.338.485,69		

Tipo Documento	Numero Documento	Descrizione	Anno Finanziario	Capitolo	Importo Eliminato	Motivazione Cancellazione
Impegno	201502975	IMPEGNO FONDI PER UTENZE ESTRA ENERGIE ANNO 2015. QUOTA ALSIA.	2015	U71305	1.007,99	CON DDG N.390/2018 SI E' PROVVEDUTO ALLA COMPENSAZIONE CREDITI/DEBITI ALSIA-ARPAB
Impegno	201503170	IMPEGNO DI SPESA PER QUADRATURA F24 MESE DI LUGLIO 2015.	2015	U70001	43,94	DETERMINA N.1099 DEL 20/11/2018
Impegno	201503171	IMPEGNO DI SPESA PER QUADRATURA F24 MESE DI LUGLIO 2015.	2015	U71305	4.708,84	DETERMINA N.1099 DEL 20/11/2018
Impegno	201601432	IMPEGNI DI SPESA PER ILLUMINAZIONE E FORZA MOTRICE CRM QUOTA ALSIA ANNO 2016.	2016	U71305	4.294,12	CON DDG N.390/2018 SI E' PROVVEDUTO ALLA COMPENSAZIONE CREDITI/DEBITI ALSIA-ARPAB
Impegno	201601434	IMPEGNI DI SPESA PER RISCALDAMENTO CRM QUOTA ALSIA ANNO 2016.	2016	U71305	1.896,44	CON DDG N.390/2018 SI E' PROVVEDUTO ALLA COMPENSAZIONE CREDITI/DEBITI ALSIA-ARPAB
Impegno	201603730	IMPEGNO FONDI PER RIVALUTAZIONE TFR E ALTRE COMPETENZE ACCESSORIE PERSONALE CRM METAPONTO ANNO 2015.	2016	U32961	2.326,23	CON DDG N.390/2018 SI E' PROVVEDUTO ALLA COMPENSAZIONE CREDITI/DEBITI ALSIA-ARPAB
Impegno	201603753	IMPEGNO FONDI PER ANTICIPAZIONE SPESE PER PRIMA GIORNATA PER CORSO DI FORMAZIONE PER ISPETTORI SGS PRESSO I.S.S. ROMA 14/3/2016. ONOFRIO GENNARO E DIVIETRI MARIELLA.COPIA DI IMPEGNO ERRATO N.394/2016 ASSUNTO SUL CAPITOLO 318 E GIÀ PAGATO.	2016	U70501	375,00	COPIA DI IMPEGNO ERRATO N.394/2016 ASSUNTO SUL CAPITOLO U31801 E GIÀ PAGATO.
Impegno	201700505	IMPEGNO DI SPESA PER ILLUMINAZIONE GALA SEDE CRM MESI DI GENNAIO E FEBBRAIO 2017. QUOTA ALSIA	2017	U71305	1.897,91	CON DDG N.390/2018 SI E' PROVVEDUTO ALLA COMPENSAZIONE CREDITI/DEBITI ALSIA-ARPAB
Impegno	201700561	Sistemazione contabile dei flussi informatici relativi agli stipendi di Aprile 2017 Ditta 03.	2017	U70001	0,01	IMPORTO MINORE DI 10 EURO
Impegno	201700770	Direzione Strategica. Liquidazione e competenze stipendiali mese di Luglio 2017 Ditta 03.	2017	U70001	0,01	IMPORTO MINORE DI 10 EURO
Impegno	201701223	Sistemazione contabile dei flussi informatici relativi agli stipendi di Gennaio 2017. Ditta 04.	2017	U71305	0,01	IMPORTO MINORE DI 10 EURO
Impegno	201701447	Personale dipendente liquidazione competenze stipendiali mese di Agosto 2017 Ditta 01.IMPEGNO DI SPESA PER SOMMA RIMASTA DA VERSARE. VERIFICA PER CONSUNTIVO 2017.	2017	U70401	4,88	IMPORTO MINORE DI 10 EURO
Impegno	201800002	AFFIDAMENTO SERVIZIO DI MANUTENZIONE ESTINTORI E PORTE REI IN DOTAZIONE ALLA SEDE CENTRALE ED AL DIP.TO PROV.LE DI MATERA.	2018	U34601	783,99	IL RUP HA COMUNICATO CHE SI PUO' ELIMINARE
Impegno	201800003	AFFIDAMENTO SERVIZIO DI LAVAGGIO CAMICI PER IL CENTRO RICERCHE DI METAPONTO PER IL PERIODO 1/10/2016- 30/9/2019. CIG Z7B186D6E8.	2018	U33018	3.855,92	IL RUP HA COMUNICATO CHE SI PUO' ELIMINARE
Impegno	201800004	AFFIDAMENTO SERVIZIO DI LAVAGGIO CAMICI PER IL DIP.TO DI MATERA PER IL PERIODO 1/10/2016- 30/9/2019. CIG Z7B186D6E8.	2018	U60801	831,28	IL RUP HA COMUNICATO CHE SI PUO' ELIMINARE
Impegno	201800005	AFFIDAMENTO SERVIZIO DI LAVAGGIO CAMICI PER IL DIP.TO DI POTENZA PER IL PERIODO 1/10/2016- 30/9/2019. CIG Z7B186D6E8.	2018	U60801	2.961,62	IL RUP HA COMUNICATO CHE SI PUO' ELIMINARE
Impegno	201800006	TELEFONIA MOBILE AGENZIALE. ADESIONE CON CONTESTUALE MIGRAZIONE DELLE SIM AGENZIALI ALL'OFFERTA TIM TO POWER PLUS PRODOTTA DALLA TIM SUL PORTALE ACQUISTINRETE.IT (MEPA) MEDIANTE ORDINE DIRETTO DI ACQUISTO. CIG. Z411A87018. O.D.A. N.3075485.	2018	U34601	861,05	IL RUP HA COMUNICATO CHE SI PUO' ELIMINARE
Impegno	201800009	SERVIZIO DI PULIZIA E SANIFICAZIONE SEDI ARPAB PZ E MT E LAVAGGIO VETRERIE. ADESIONE CONVENZIONE CONSIP S.P.A. LOTTO 12 RTI TEAM SERVICE E SNAM LAZIO. IMPEGNO TEAM SERVICE SEDE DI POTENZA.	2018	U34501	0,18	IMPORTO MINORE DI 10 EURO
Impegno	201800012	SERVIZIO DI PULIZIA E SANIFICAZIONE SEDI ARPAB PZ E MT E LAVAGGIO VETRERIE. ADESIONE CONVENZIONE CONSIP S.P.A. LOTTO 12 RTI TEAM SERVICE E SNAM LAZIO. IMPEGNO SNAM LAZIO SEDE DI MATERA.	2018	U34503	0,24	IMPORTO MINORE DI 10 EURO
Impegno	201800013	AFFIDAMENTO DURATA TRIENNALE RACCOLTA, SMALTIMENTO RIFIUTI SPECIALI, PERICOLOSI E NON PERICOLOSI PRODOTTI DAI DIP.TI E DAL CRM. AGGIUDICAZIONE DEFINITIVA DITTA ANTINIA (PERIODO 1/3/2017-28/02/2020). CIG 6837910506	2018	U34504	12.107,68	IL RUP HA COMUNICATO CHE SI PUO' ELIMINARE
Impegno	201800014	AFFIDAMENTO DURATA TRIENNALE RACCOLTA, SMALTIMENTO RIFIUTI SPECIALI, PERICOLOSI E NON PERICOLOSI PRODOTTI DAI DIP.TI E DAL CRM. AGGIUDICAZIONE DEFINITIVA DITTA ANTINIA (PERIODO 1/3/2017-28/02/2020). CIG 6837910506	2018	U33015	8.290,51	IL RUP HA COMUNICATO CHE SI PUO' ELIMINARE
Impegno	201800016	ADESIONE CONVENZIONE SEL GAS5 PER LA FORNITURA DI GAS NATURALE CIG DERIVATO ZAC1DC4C5A. ENERGETIC. PERIODO DI RIFERIMENTO 01/04/2017-31/3/2018. IMPEGNO DI SPESA PER LA SEDE DI POTENZA DAL 01/01/2018 AL 31/03/2018 ED EVENTUALE PROROGA 6 MESI	2018	U34301	14.804,04	IL RUP HA COMUNICATO CHE SI PUO' ELIMINARE
Impegno	201800017	ADESIONE CONVENZIONE SEL GAS5 PER LA FORNITURA DI GAS NATURALE CIG DERIVATO ZAC1DC4C5A. ENERGETIC. PERIODO DI RIFERIMENTO 01/04/2017-31/3/2018. IMPEGNO DI SPESA PER LA SEDE DI MATERA DAL 01/01/2018 AL 31/03/2018 ED EVENTUALE PROROGA 6 MESI	2018	U34303	4.643,72	IL RUP HA COMUNICATO CHE SI PUO' ELIMINARE
Impegno	201800027	MANUTENZIONE IMPIANTI TERMICI, DI RISCALDAMENTO, DI CONDIZIONAMENTO IMPEGNO DI SPESA ANNO 2018 DITTA SATURNO APPALTI RUP D'ANDRATA. CIG Z4417D5BEA	2018	U34801	17.589,80	IL RUP HA COMUNICATO CHE SI PUO' ELIMINARE
Impegno	201800033	Affidamento servizio di spedizione merci e plichi alla ditta TNT Global Express s.r.l. esercente in Torino - CIG:ZF91FD33E	2018	U34621	10,74	IL RUP HA COMUNICATO CHE SI PUO' ELIMINARE
Impegno	201800048	AVVISO PUBBLICO PER MANIFESTAZIONE DI INTERESSE FINALIZZATA ALLA RICERCA DI IMMOBILE A UFFICI PER SEDE ARPAB DI POTENZA. MASTERPLA SCHEDA P1-S04 CUP H31H16000030008. ANNUALITA' 2018	2018	U38803	2.407,68	IL RUP HA COMUNICATO CHE SI PUO' ELIMINARE
Impegno	201800057	AFFIDAMENTO INCARICO PER LA PROGETTAZIONE DEFINITIVA ED ESECUTIVA NONCHÉ COORDINAMENTO PER LA SICUREZZA IN FASE DI PROGETTAZIONE RELATIVAMENTE AI LAVORI DI AMPLIAMENTO ED ADEGUAMENTO IMPIANTISTICO DEI LABORATORI DELLA SEDE DI POTENZA; DETER	2018	U39501	0,06	IMPORTO MINORE DI 10 EURO
Impegno	201800061	PROROGA SEMESTRALE (GENN-GIU 2018) ASSICURAZIONI POLIZZA RC PATRIMONIALE	2018	U33103	0,12	IMPORTO MINORE DI 10 EURO
Impegno	201800069	AFFIDAMENTO SERVIZIO DI SPEDIZIONE DI MERCI E PLICHI ALLA DITTA TNT GLOBAL EXPRESS S.R.L. ESERCENTE IN TORINO – CIG: Z1F21A4D65	2018	U34621	550,00	IL RUP HA COMUNICATO CHE SI PUO' ELIMINARE
Impegno	201800141	Partecipazione al seminario formativo INAIL dal titolo "Approccio integrato per lo studio dell'esposizione e degli effetti indotti da fibre sostitutive dell'amianto". Linea Progettuale Masterplan P1 - S01 Ufficio CRAB – CUP H31H16000030008	2016	U38803	82,76	IL RUP HA COMUNICATO CHE SI PUO' ELIMINARE
Impegno	201800155	Fondazione Basilicata Ricerca Biomedica IMPEGNO DI SPESA PER STIPULA CONVENZIONE DI CUI ALLA DDG 382/2017	2018	U38803	300.000,00	IL RUP HA COMUNICATO CHE SI PUO' ELIMINARE
Impegno	201800223	MASTERPLAN. AVVIO PROCEDURE PER L'ACQUISIZIONE DI PC E STAMPANTI OCCORRENTI AI VARI SETTORI AGENZIALI PER IL POTENZIAMENTO DELLE ATTIVITA' CUP H31H16000030008-CUP H41H16000090008. PREIMPEGNO PER STAMPANTI.	2018	U38801	6.052,54	IMPEGNO ANNULLATO CON DETERMINA N.1198 DEL 26.11.2019. IMPEGNO ASSUNTO SUL CAP.U38808 N.201801648
Impegno	201800297	Servizio di Telepass con Viacard e Società Autostrade per l'Italia – Via Bergamini n° 50-Roma – Impegno di Spesa. - CIG: ZF7229A586 – R.U.P.: p.i. Leonardantonio FALIERO.	2018	U35101	733,75	ELIMINATA LA SOMMA DI € 733,75 CON DETERMINA N.00063 DEL 23/01/2019
Impegno	201800301	Richiesta urgente UPGRADE software per spettrofotometro di massa LC MS MS 4000Qtrap presso i laboratori del CRM - CIG: Z0C22D881C.	2018	U33007	16.742,98	IL RUP HA COMUNICATO CHE SI PUO' ELIMINARE
Impegno	201800303	Liquidazione canone Acquedotto Lucano SpA sede di Matera	2018	U20203	619,95	ELIMINATO CON DETERMINA N.271 DEL 10/04/2018

Tipo Documento	Numero Documento	Descrizione	Anno Finanziario	Capitolo	Importo Eliminato	Motivazione Cancellazione
Impegno	201800435	Servizio di Pulizia della Sede Amministrativa sita in Via della Chimica n° 103 nell'ambito del "PROGETTO Masterplan Scheda P1-S04 - Adeguamento Infrastrutturale/Impiantistico - CUP H31H16000030008- R.U.P.: Ing. Gaetano SANTARSIA" e Servizio	2018	U38803	232,64	IL RUP HA COMUNICATO CHE SI PUO' ELIMINARE
Impegno	201800436	Servizio di Pulizia della Sede Amministrativa sita in Via della Chimica n° 103 nell'ambito del "PROGETTO Masterplan Scheda P1-S04 - Adeguamento Infrastrutturale/Impiantistico - CUP H31H16000030008- R.U.P.: Ing. Gaetano SANTARSIA" e Servizio	2018	U34503	761,22	IL RUP HA COMUNICATO CHE SI PUO' ELIMINARE
Impegno	201800523	Partecipazione del dott. Rocco Marchese al Workshop formativo sulle misure radon e al relativo accreditamento: "Radosys Symposium, Budapest, Ungheria, 29 - 30 Maggio 2018" ; Progetto MASTERPLAN – Scheda Progetto P1/S02 – Uff. CRR; RUP: d	2018	U38803	199,14	RELAZIONE UFFICIO PERSONALE. ECONOMIA DI BILANCIO
Impegno	201800530	Partecipazione Confronto interlaboratorio ISPRA - IC041. Misure delle concentrazioni NO, NO2 ed O3 nell'aria ambiente purificata che si terrà in Varese dal 12.06.2018 al 15.06.2018. Assunzione impegno di spesa e liquidazione anticipo spese	2018	U32220	281,32	RELAZIONE UFFICIO PERSONALE. ECONOMIA DI BILANCIO
Impegno	201800622	Affidamento per esclusività di fornitura prodotti e Servizio di Assistenza Tecnica alle Apparecchiature "Ortec e Berthold" in uso al Laboratorio del C.R.R. di A.R.P.A. Basilicata, alla ditta Ametek s.r.l. per il periodo dal 01.07.2018 al	2018	U38803	9.028,00	IMPORTO DUPLICATO (VEDI IMPEGNO N.201800621) CON DETERMINA N.564 DEL 29.06.2018
Impegno	201800635	CONVENZIONE INTERAZIENDALE CON IRCCS-CROB PER IL SETTORE RISORSE UMANE PROROGA AL 30.09.2018	2018	U34701	11.700,00	LA CONVENZIONE DI CUI ALLA DDG 171/2018 E' STATA SOSPESA CON DDG 196/2018 E POI NON PIU' CONFERMATA.
Impegno	201800637	Aggiudicazione e affidamento, mediante RdO n° 1990451 del 19.06.2018 sulla piattaforma MePA CONSIP, Servizio di Assistenza Tecnica alle Apparecchiature di Laboratorio Strumentale di A.R.P.A. Basilicata-Dipartimento Provinciale di Potenza, a	2018	U38803	0,04	IMPORTO MINORE DI 10 EURO
Impegno	201800719	Riacc.Imp.201101160: ADOZIONE DEI PROVVEDIMENTI AMMINISTRATIVI D'IMPEGNO DI SPESA FONDO AZIENDALE PER IL PERSONALE DEL COMPARTO ANNO 2011.	2018	U30220	528,40	RELAZIONE UFFICIO PERSONALE. ECONOMIA DI BILANCIO
Impegno	201800750	Riacc.Imp.201201306: ADOZIONE PROVVEDIMENTI AMMINISTRATIVI IMPEGNI DI SPESA FONDI AZIENDALI COMPARTO ANNO 2012	2018	U30126	999,04	RELAZIONE UFFICIO PERSONALE. ECONOMIA DI BILANCIO
Impegno	201800751	Riacc.Imp.201201309: ADOZIONE PROVVEDIMENTI AMMINISTRATIVI IMPEGNI DI SPESA FONDI AZIENDALI COMPARTO ANNO 2012	2018	U30320	696,08	RELAZIONE UFFICIO PERSONALE. ECONOMIA DI BILANCIO
Impegno	201800752	Riacc.Imp.201201310: ADOZIONE PROVVEDIMENTI AMMINISTRATIVI IMPEGNI DI SPESA FONDI AZIENDALI COMPARTO ANNO 2012	2018	U30320	3.166,06	RELAZIONE UFFICIO PERSONALE. ECONOMIA DI BILANCIO
Impegno	201800753	Riacc.Imp.201201312: ADOZIONE PROVVEDIMENTI AMMINISTRATIVI IMPEGNI DI SPESA FONDI AZIENDALI COMPARTO ANNO 2012	2018	U30220	205,91	RELAZIONE UFFICIO PERSONALE. ECONOMIA DI BILANCIO
Impegno	201800754	Riacc.Imp.201201313: ADOZIONE PROVVEDIMENTI AMMINISTRATIVI IMPEGNI DI SPESA FONDI AZIENDALI COMPARTO ANNO 2012	2018	U30220	984,65	RELAZIONE UFFICIO PERSONALE. ECONOMIA DI BILANCIO
Impegno	201800804	Riacc.Imp.201400414: PROCEDURA IN ECONOMIA COTTIMO FIDUCIARIO GAS LABORATORI DIP PZ 2014-2015-2016	2018	U60101	271,97	IL RUP HA COMUNICATO CHE SI PUO' ELIMINARE
Impegno	201800805	Riacc.Imp.201401010: ORDINE DI FORNITURA IN NOLO QUADRENNALE MEDIANTE CONVENZIONE CONSIP FOTOCOPIATORI LOTTO 23 + STAMPANTE MULTIFUNZIONE CRM CIG 5462214994	2018	U33001	0,02	IMPORTO MINORE DI 10 EURO
Impegno	201800818	Riacc.Imp.201402184: IMPEGNI FONDO AZIENDALE PERSONALE COMPARTO ANNO 2014	2018	U31708	546,69	RELAZIONE UFFICIO PERSONALE. ECONOMIA DI BILANCIO
Impegno	201800856	Riacc.Imp.201502976: IMPEGNO FONDI PER UTENZE ESTRA ENERGIE ANNO 2015. QUOTA ARPAB.	2018	U33001	1.007,97	CON DDG N.390/2018 SI E' PROVVEDUTO ALLA COMPENSAZIONE CREDITI/DEBITI ALSIA-ARPAB
Impegno	201800907	Riacc.Imp.201503088: IMPEGNO SOMME PER FONDO AZIENDALI AREA COMPARTO ANNO 2015.	2018	U31254	0,39	IMPORTO MINORE DI 10 EURO
Impegno	201800959	Riacc.Imp.201601226: AFFIDAMENTO URGENTE ED INDIFFERIBILE ALL'ISTITUTO ZOOPROFILATTICO SPERIMENTALE DELL'ABRUZZO E DEL MOLISE "G.CAPORALE DI TERAMO" DEL SERVIZIO DI ANALISI DI MATRICI ALIMENTARI (DIOSSINE E FURANI).	2016	U33001	1.512,80	IL RUP HA COMUNICATO CHE SI PUO' ELIMINARE
Impegno	201800961	Riacc.Imp.201602901: ACQUISTO DI PRODOTTI CHIMICI NELL'AMBITO DEL PROGETTO PIANO REGIONALE DI TUTELA DELLE ACQUE. ATTUAZIONE DELIBERA 355 DEL 26/08/2016 (LOTTO 2 - RICHIESTA N. 3 DEL PUNTO A) AGGIUDICAZIONE DEFINITIVA.	2018	U33001	0,01	IMPORTO MINORE DI 10 EURO
Impegno	201800962	Riacc.Imp.201602910: ACQUISTO URGENTE MATERIALE UFF. LAB. MICROBIOLOGIA (TERRENI E LEGIONELLA) LIOFILCHEM.	2018	U60001	241,47	IL RUP HA COMUNICATO CHE SI PUO' ELIMINARE
Impegno	201800964	Riacc.Imp.201603233: REAGENTI E VETRERIE PER LAB. STRUMENTALE BOVE. LOTTO N.2.	2018	U60001	1.317,59	IL RUP HA COMUNICATO CHE SI PUO' ELIMINARE
Impegno	201800965	Riacc.Imp.201603580: DETERMINAZIONE FONDI AZIENDALI AREA DEL COMPARTO ANNO 2016 E ADOZIONE DI PROVVEDIMENTI AMMINISTRATIVI D'IMPEGNO DI SPESA.	2018	U30126	16,27	RELAZIONE UFFICIO PERSONALE. ECONOMIA DI BILANCIO
Impegno	201800966	Riacc.Imp.201603588: DETERMINAZIONE FONDI AZIENDALI AREA DEL COMPARTO ANNO 2016 E ADOZIONE DI PROVVEDIMENTI AMMINISTRATIVI D'IMPEGNO DI SPESA.	2018	U30220	52,23	RELAZIONE UFFICIO PERSONALE. ECONOMIA DI BILANCIO
Impegno	201800967	Riacc.Imp.201603589: DETERMINAZIONE FONDI AZIENDALI AREA DEL COMPARTO ANNO 2016 E ADOZIONE DI PROVVEDIMENTI AMMINISTRATIVI D'IMPEGNO DI SPESA.	2018	U30220	184,75	RELAZIONE UFFICIO PERSONALE. ECONOMIA DI BILANCIO
Impegno	201800968	Riacc.Imp.201603591: DETERMINAZIONE FONDI AZIENDALI AREA DEL COMPARTO ANNO 2016 E ADOZIONE DI PROVVEDIMENTI AMMINISTRATIVI D'IMPEGNO DI SPESA.	2018	U30220	293,44	RELAZIONE UFFICIO PERSONALE. ECONOMIA DI BILANCIO
Impegno	201800969	Riacc.Imp.201603597: DETERMINAZIONE FONDI AZIENDALI AREA DEL COMPARTO ANNO 2016 E ADOZIONE DI PROVVEDIMENTI AMMINISTRATIVI D'IMPEGNO DI SPESA.	2018	U30320	39,12	RELAZIONE UFFICIO PERSONALE. ECONOMIA DI BILANCIO
Impegno	201800970	Riacc.Imp.201603599: DETERMINAZIONE FONDI AZIENDALI AREA DEL COMPARTO ANNO 2016 E ADOZIONE DI PROVVEDIMENTI AMMINISTRATIVI D'IMPEGNO DI SPESA.	2018	U30320	19,93	RELAZIONE UFFICIO PERSONALE. ECONOMIA DI BILANCIO
Impegno	201800971	Riacc.Imp.201603600: DETERMINAZIONE FONDI AZIENDALI AREA DEL COMPARTO ANNO 2016 E ADOZIONE DI PROVVEDIMENTI AMMINISTRATIVI D'IMPEGNO DI SPESA.	2018	U30320	1.225,35	RELAZIONE UFFICIO PERSONALE. ECONOMIA DI BILANCIO
Impegno	201800972	Riacc.Imp.201603601: DETERMINAZIONE FONDI AZIENDALI AREA DEL COMPARTO ANNO 2016 E ADOZIONE DI PROVVEDIMENTI AMMINISTRATIVI D'IMPEGNO DI SPESA.	2018	U30320	46,07	RELAZIONE UFFICIO PERSONALE. ECONOMIA DI BILANCIO
Impegno	201800973	Riacc.Imp.201603602: DETERMINAZIONE FONDI AZIENDALI AREA DEL COMPARTO ANNO 2016 E ADOZIONE DI PROVVEDIMENTI AMMINISTRATIVI D'IMPEGNO DI SPESA.	2018	U30320	17,33	RELAZIONE UFFICIO PERSONALE. ECONOMIA DI BILANCIO
Impegno	201800974	Riacc.Imp.201603603: DETERMINAZIONE FONDI AZIENDALI AREA DEL COMPARTO ANNO 2016 E ADOZIONE DI PROVVEDIMENTI AMMINISTRATIVI D'IMPEGNO DI SPESA.	2018	U30320	31,26	RELAZIONE UFFICIO PERSONALE. ECONOMIA DI BILANCIO
Impegno	201800975	Riacc.Imp.201603604: DETERMINAZIONE FONDI AZIENDALI AREA DEL COMPARTO ANNO 2016 E ADOZIONE DI PROVVEDIMENTI AMMINISTRATIVI D'IMPEGNO DI SPESA.	2018	U30320	41,92	RELAZIONE UFFICIO PERSONALE. ECONOMIA DI BILANCIO
Impegno	201800976	Riacc.Imp.201603606: DETERMINAZIONE FONDI AZIENDALI AREA DEL COMPARTO ANNO 2016 E ADOZIONE DI PROVVEDIMENTI AMMINISTRATIVI D'IMPEGNO DI SPESA.	2018	U30320	202,05	RELAZIONE UFFICIO PERSONALE. ECONOMIA DI BILANCIO
Impegno	201800977	Riacc.Imp.201603608: DETERMINAZIONE FONDI AZIENDALI AREA DEL COMPARTO ANNO 2016 E ADOZIONE DI PROVVEDIMENTI AMMINISTRATIVI D'IMPEGNO DI SPESA.	2018	U30320	602,24	RELAZIONE UFFICIO PERSONALE. ECONOMIA DI BILANCIO

Tipo Documento	Numero Documento	Descrizione	Anno Finanziario	Capitolo	Importo Eliminato	Motivazione Cancellazione
Impegno	201800978	Riacc.Imp.201603609: DETERMINAZIONE FONDI AZIENDALI AREA DEL COMPARTO ANNO 2016 E ADOZIONE DI PROVVEDIMENTI AMMINISTRATIVI D'IMPEGNO DI SPESA.	2018	U30320	183,37	RELAZIONE UFFICIO PERSONALE. ECONOMIA DI BILANCIO
Impegno	201800980	Riacc.Imp.201603612: DETERMINAZIONE FONDI AZIENDALI AREA DEL COMPARTO ANNO 2016 E ADOZIONE DI PROVVEDIMENTI AMMINISTRATIVI D'IMPEGNO DI SPESA.	2018	U31253	86,35	RELAZIONE UFFICIO PERSONALE. ECONOMIA DI BILANCIO
Impegno	201800981	Riacc.Imp.201603614: DETERMINAZIONE FONDI AZIENDALI AREA DEL COMPARTO ANNO 2016 E ADOZIONE DI PROVVEDIMENTI AMMINISTRATIVI D'IMPEGNO DI SPESA.	2018	U31253	243,34	RELAZIONE UFFICIO PERSONALE. ECONOMIA DI BILANCIO
Impegno	201800982	Riacc.Imp.201603616: DETERMINAZIONE FONDI AZIENDALI AREA DEL COMPARTO ANNO 2016 E ADOZIONE DI PROVVEDIMENTI AMMINISTRATIVI D'IMPEGNO DI SPESA.	2018	U31253	29,37	RELAZIONE UFFICIO PERSONALE. ECONOMIA DI BILANCIO
Impegno	201800983	Riacc.Imp.201603617: DETERMINAZIONE FONDI AZIENDALI AREA DEL COMPARTO ANNO 2016 E ADOZIONE DI PROVVEDIMENTI AMMINISTRATIVI D'IMPEGNO DI SPESA.	2018	U31253	226,52	RELAZIONE UFFICIO PERSONALE. ECONOMIA DI BILANCIO
Impegno	201800984	Riacc.Imp.201603618: DETERMINAZIONE FONDI AZIENDALI AREA DEL COMPARTO ANNO 2016 E ADOZIONE DI PROVVEDIMENTI AMMINISTRATIVI D'IMPEGNO DI SPESA.	2018	U31253	38,04	RELAZIONE UFFICIO PERSONALE. ECONOMIA DI BILANCIO
Impegno	201800985	Riacc.Imp.201603620: DETERMINAZIONE FONDI AZIENDALI AREA DEL COMPARTO ANNO 2016 E ADOZIONE DI PROVVEDIMENTI AMMINISTRATIVI D'IMPEGNO DI SPESA.	2018	U31253	64,52	RELAZIONE UFFICIO PERSONALE. ECONOMIA DI BILANCIO
Impegno	201800986	Riacc.Imp.201603622: DETERMINAZIONE FONDI AZIENDALI AREA DEL COMPARTO ANNO 2016 E ADOZIONE DI PROVVEDIMENTI AMMINISTRATIVI D'IMPEGNO DI SPESA.	2018	U31254	111,79	RELAZIONE UFFICIO PERSONALE. ECONOMIA DI BILANCIO
Impegno	201800987	Riacc.Imp.201603623: DETERMINAZIONE FONDI AZIENDALI AREA DEL COMPARTO ANNO 2016 E ADOZIONE DI PROVVEDIMENTI AMMINISTRATIVI D'IMPEGNO DI SPESA.	2018	U31254	17,81	RELAZIONE UFFICIO PERSONALE. ECONOMIA DI BILANCIO
Impegno	201800988	Riacc.Imp.201603624: DETERMINAZIONE FONDI AZIENDALI AREA DEL COMPARTO ANNO 2016 E ADOZIONE DI PROVVEDIMENTI AMMINISTRATIVI D'IMPEGNO DI SPESA.	2018	U31254	94,69	RELAZIONE UFFICIO PERSONALE. ECONOMIA DI BILANCIO
Impegno	201800989	Riacc.Imp.201603625: DETERMINAZIONE FONDI AZIENDALI AREA DEL COMPARTO ANNO 2016 E ADOZIONE DI PROVVEDIMENTI AMMINISTRATIVI D'IMPEGNO DI SPESA.	2018	U31254	44,98	RELAZIONE UFFICIO PERSONALE. ECONOMIA DI BILANCIO
Impegno	201800990	Riacc.Imp.201603626: DETERMINAZIONE FONDI AZIENDALI AREA DEL COMPARTO ANNO 2016 E ADOZIONE DI PROVVEDIMENTI AMMINISTRATIVI D'IMPEGNO DI SPESA.	2018	U31254	130,67	RELAZIONE UFFICIO PERSONALE. ECONOMIA DI BILANCIO
Impegno	201800991	Riacc.Imp.201603627: DETERMINAZIONE FONDI AZIENDALI AREA DEL COMPARTO ANNO 2016 E ADOZIONE DI PROVVEDIMENTI AMMINISTRATIVI D'IMPEGNO DI SPESA.	2018	U31254	38,08	RELAZIONE UFFICIO PERSONALE. ECONOMIA DI BILANCIO
Impegno	201800992	Riacc.Imp.201603628: DETERMINAZIONE FONDI AZIENDALI AREA DEL COMPARTO ANNO 2016 E ADOZIONE DI PROVVEDIMENTI AMMINISTRATIVI D'IMPEGNO DI SPESA.	2018	U31254	185,29	RELAZIONE UFFICIO PERSONALE. ECONOMIA DI BILANCIO
Impegno	201800993	Riacc.Imp.201603629: DETERMINAZIONE FONDI AZIENDALI AREA DEL COMPARTO ANNO 2016 E ADOZIONE DI PROVVEDIMENTI AMMINISTRATIVI D'IMPEGNO DI SPESA.	2018	U31254	730,97	RELAZIONE UFFICIO PERSONALE. ECONOMIA DI BILANCIO
Impegno	201800994	Riacc.Imp.201603630: DETERMINAZIONE FONDI AZIENDALI AREA DEL COMPARTO ANNO 2016 E ADOZIONE DI PROVVEDIMENTI AMMINISTRATIVI D'IMPEGNO DI SPESA.	2018	U31254	97,13	RELAZIONE UFFICIO PERSONALE. ECONOMIA DI BILANCIO
Impegno	201800995	Riacc.Imp.201603631: DETERMINAZIONE FONDI AZIENDALI AREA DEL COMPARTO ANNO 2016 E ADOZIONE DI PROVVEDIMENTI AMMINISTRATIVI D'IMPEGNO DI SPESA.	2018	U31254	104,38	RELAZIONE UFFICIO PERSONALE. ECONOMIA DI BILANCIO
Impegno	201800997	Riacc.Imp.201603633: DELIBERAZIONE N.539 DEL 23/12/2016. IMPEGNO DI SPESA 2016.	2018	U00301	0,40	IMPORTO MINORE DI 10 EURO
Impegno	201800998	Riacc.Imp.201603634: DELIBERAZIONE N.539 DEL 23/12/2016. IMPEGNO DI SPESA 2016.	2018	U00203	702,95	RELAZIONE UFFICIO PERSONALE. ECONOMIA DI BILANCIO
Impegno	201800999	Riacc.Imp.201603635: DELIBERAZIONE N.539 DEL 23/12/2016. IMPEGNO DI SPESA 2016.	2018	U00204	3.616,44	RELAZIONE UFFICIO PERSONALE. ECONOMIA DI BILANCIO
Impegno	201801000	Riacc.Imp.201603636: DELIBERAZIONE N.539 DEL 23/12/2016. IMPEGNO DI SPESA 2016.	2018	U00302	1.028,33	RELAZIONE UFFICIO PERSONALE. ECONOMIA DI BILANCIO
Impegno	201801001	Riacc.Imp.201603637: DELIBERAZIONE N.539 DEL 23/12/2016. IMPEGNO DI SPESA 2016.	2018	U00303	368,05	RELAZIONE UFFICIO PERSONALE. ECONOMIA DI BILANCIO
Impegno	201801038	Riacc.Imp.201700053: ATTUAZIONE DELIBERA N.355/2016 FORNITURA MATERIALE CRM PHENOMENEX CIGZOC1C7EA50	2018	U33008	98,82	IL RUP HA COMUNICATO CHE SI PUO' ELIMINARE
Impegno	201801040	Riacc.Imp.201700063: ATTUAZIONE DELIBERA N.355/2016. RICHIESTA SANTARSIA CHEMIC ALS CIG Z001C97FEF	2018	U63001	159,46	IL RUP HA COMUNICATO CHE SI PUO' ELIMINARE
Impegno	201801043	Riacc.Imp.201700121: STRAORDINARIO A TUTTO IL MESE DI GENNAIO 2017 LAMORGESE-VACCARO-DI MURO	2018	U30126	233,28	RELAZIONE UFFICIO PERSONALE. ECONOMIA DI BILANCIO
Impegno	201801044	Riacc.Imp.201700122: STRAORDINARIO A TUTTO IL MESE DI GENNAIO 2017 FALIERO	2018	U30126	215,75	RELAZIONE UFFICIO PERSONALE. ECONOMIA DI BILANCIO
Impegno	201801045	Riacc.Imp.201700124: INDENNITÀ DI TRASFERTA GENNAIO 2017 CRM DICHIO	2018	U32962	311,13	RELAZIONE UFFICIO PERSONALE. SOMME NON LIQUIDATE PER MANCATO PERFEZIONAMENTO DELL'OBBLIGAZIONE GIURIDICA
Impegno	201801047	Riacc.Imp.201700157: NOLEGGIO MEZZO NAUTICO MAR IONIO PER PROGETTO TUTELA DELLE ACQUE	2018	U60401	1.952,00	IL RUP HA COMUNICATO CHE SI PUO' ELIMINARE
Impegno	201801050	Riacc.Imp.201700281: ADESIONE CONVENZIONE SEL GASS PER LA FORNITURA DI GAS NATURALE CIG DERIVATO ZAC1DC4C5A. ENERGETIC. PERIODO DI RIFERIMENTO 01/04/2017-31/3/2018	2018	U34303	6.053,28	IL RUP HA COMUNICATO CHE SI PUO' ELIMINARE
Impegno	201801054	Riacc.Imp.201700365: AFFIDAMENTO MEDIANTE RDO SU PIATTAFORMA MEPA SERVIZIO DI MANUTENZIONE STRUMENTAZIONE ELETTROPESCA PER I LAB. DIP. MT. AGGIUDICAZIONE DEFINITIVA SCUBLA	2018	U33007	1.130,54	IL RUP HA COMUNICATO CHE SI PUO' ELIMINARE
Impegno	201801056	Riacc.Imp.201700426: IMPEGNO DI SPESA PER SERVIZIO DI TRASPORTO STRUMENTAZIONE ALLA DITTA TNT PRESSO DITTA TECORA	2018	U60801	150,00	IL RUP HA COMUNICATO CHE SI PUO' ELIMINARE
Impegno	201801057	Riacc.Imp.201700431: Riacc.Impegno 201602221: TELEFONIA MOBILE AGENZIALE. ADESIONE CON CONTESTUALE MIGRAZIONE DELLE SIM AGENZIALI ALL'OFFERTA TIM TO POWER PLUS PRODOTTA DALLA TIM SUL PORTALE ACQUISTINRETE.IT (MEPA) MEDIANTE ORDINE DIRETTO	2018	U34601	194,23	IL RUP HA COMUNICATO CHE SI PUO' ELIMINARE
Impegno	201801075	Riacc.Imp.201700472: Riacc.Impegno 201603767: TRIB DEL LAVORO RICORSO N 1504/2013 AFFIDAM INCARICO E COSTITUZIONE IN GIUDIZIO DIP FOSSANOVA DUILIO QUOTA DIPENDENTE. IMPEGNO N.239/2014	2018	U34704	5.000,00	RISCONTRO UFFICIO LEGALE CON MAIL DEL 2/05/2019. ESTINZIONE GIUDIZIO
Impegno	201801077	Riacc.Imp.201700474: Riacc.Impegno 201603769: TRIB DEL LAVORO RICORSO N 1506/2013 AFFIDAM INCARICO E COSTITUZIONE IN GIUDIZIO DIP CLAPS DOMENICO QUOTA DIPENDENTE. IMPEGNO N.242/2014	2018	U34704	5.000,00	RISCONTRO UFFICIO LEGALE CON MAIL DEL 2/05/2019. ESTINZIONE GIUDIZIO
Impegno	201801095	Riacc.Imp.201700496: Riacc.Impegno 201603800: IMPEGNO DI SPESA RELATIVO AL PIANO DI TUTELA DELLE ACQUE PRIMA ANNUALITA'-ATTREZZATURE DI LABORATORIO	2018	U41801	15.392,51	IL RUP HA COMUNICATO CHE SI PUO' ELIMINARE
Impegno	201801096	Riacc.Imp.201700497: Riacc.Impegno 201603801: IMPEGNO DI SPESA RELATIVO AL PIANO DI TUTELA DELLE ACQUE PRIMA ANNUALITA'-CONSULENZE SPECIALISTICHE	2018	U41802	39.742,03	IL RUP HA COMUNICATO CHE SI PUO' ELIMINARE
Impegno	201801099	Riacc.Imp.201700656: AFFIDAMENTO URGENTE ED INDIFFERIBILE ALL'ISTITUTO ZOOPROFILATTICO SPERIMENTALE DELL'ABRUZZO E DEL MOLISE "G. CAPORALE" DEL SERVIZIO DI ANALISI DI MATRICI ALIMENTARI CIG Z471EC8CC1	2018	U33018	756,40	IL RUP HA COMUNICATO CHE SI PUO' ELIMINARE
Impegno	201801108	Riacc.Imp.201701005: Procedura di gara mediante R.D.O. sulla piattaforma MePA per l'affidamento del servizio di ritiro e smaltimento rifiuti pericolosi e non pericolosi, prodotti dai Dipartimenti di Potenza e di Matera e Centro Ricerche di	2018	U33015	732,00	IL RUP HA COMUNICATO CHE SI PUO' ELIMINARE

Tipo Documento	Numero Documento	Descrizione	Anno Finanziario	Capitolo	Importo Eliminato	Motivazione Cancellazione
Impegno	201801117	Riacc.Imp.201701099: Proroga Tecnica del Servizio di Manutenzione Ordinaria, dal 01.11.2017 al 31.12.2017, all' Impianto di "Ascensore n° 22N38719", in uso presso la Sede A.R.P.A. Basilicata Dipartimento Provinciale di Matera, affidato all	2018	U34803	300,94	IL RUP HA COMUNICATO CHE SI PUO' ELIMINARE
Impegno	201801121	Riacc.Imp.201701276: RITIRO CONTENITORI PER LA RACCOLTA RIFIUTI DI LABORATORIO PERICOLOSI E NON PERICOLOSI DA PARTE DELLA DITTA ANTINIA S.R.L. IN QUANTO PROPRIETARIA – ASSUNZIONE IMPEGNI A FRONTE DELLE SPESE DA SOSTENERE PER LO SMALTIMENT	2018	U33015	300,57	IL RUP HA COMUNICATO CHE SI PUO' ELIMINARE
Impegno	201801144	Riacc.Imp.201701410: DETERMINAZIONE PROVVEDIMENTI AMMINISTRATIVI ANNO 2017-DIREZIONE STRATEGICA	2018	U00302	2.995,98	RELAZIONE UFFICIO PERSONALE. ECONOMIA DI BILANCIO
Impegno	201801145	Riacc.Imp.201701411: DETERMINAZIONE PROVVEDIMENTI AMMINISTRATIVI ANNO 2017-DIREZIONE STRATEGICA	2018	U00303	399,81	RELAZIONE UFFICIO PERSONALE. ECONOMIA DI BILANCIO
Impegno	201801146	Riacc.Imp.201701426: Rimborso indennità di missione e straordinari al personale dipendente ARPAB CRM. Assunzione impegni di spesa.	2018	U32962	440,12	RELAZIONE UFFICIO PERSONALE. SOMME NON LIQUIDATE PER MANCATO PERFEZIONAMENTO DELL'OBBLIGAZIONE GIURIDICA
Impegno	201801156	Competenze accessorie a tutto il mese di Giugno 2018. Assunzione impegni di spesa.	2018	U31113	0,01	IMPORTO MINORE DI 10 EURO
Impegno	201801238	Aggiudicazione e affidamento, mediante RdO n° 2012002 del 15.07.2018 – Lotto Unico - sulla piattaforma MePA CONSIP, della fornitura di "Pipette Sierologiche monouso graduate sterili, incarto singola, da 10 ml, 5 ml e 1 ml" in uso al Labora	2018	U38801	0,01	IMPORTO MINORE DI 10 EURO
Impegno	201801244	AVVIO PROCEDURE MEDIANTE LA PIATTAFORMA MEPA PER L'ACQUISIZIONE DI CARTA IGIENICA E SAPONE DETERGENTE LIQUIDO OCCORRENTI PER LE SEDI DI POTENZA.	2018	U37605	7,32	DETERMINA N.802 DEL 30/08/2018
Impegno	201801342	PROROGA CONTRATTO FORNITURA ENERGIA ELETTRICA SEL EE6 PER SEDE DI PO MATERA PERIODO NOVEMBRE 2018 - APRILE 2019. SOCIETA' ENEL ENERGIA.	2018	U34403	576,34	IL RUP HA COMUNICATO CHE SI PUO' ELIMINARE
Impegno	201801345	Affidamento allo Studio Sinopoli & Partners dei servizi di formazione del Piano Triennale di Prevenzione della Corruzione e della Trasparenza e Integrità anno 2018 - CIG: Z2F24C3F19 - Masterplan, CUP: H31H16000030008 - Scheda P1-S01 Ufficio	2018	U38803	3.804,00	DD n. 812/2018 - seguito - disimpegno sul capitolo U38803 e assunzione impegno sul capitolo U31820 (DETERMINA N.1230 DEL 21/12/2018)
Impegno	201801382	seguiti DDG n.264/2018 e presa d'atto convenzione interaziendale ASP e adempimenti consequenti	2018	U34701	3.921,30	RELAZIONE UFFICIO PERSONALE. ECONOMIA DI BILANCIO
Impegno	201801391	Partecipazione incontri Rete Comunicazione e Informazioni SNPA sulla Comunicazione del rischio per la salute e per l'ambiente e sulla presentazione delle Linee Guida sulla comunicazione delle emergenze" che si terranno il 03.10.2018. Pro	2018	U38803	223,40	RELAZIONE UFFICIO PERSONALE. ECONOMIA DI BILANCIO
Impegno	201801399	Competenze accessorie a tutto il mese di Agosto 2018. Assunzione impegni di spesa.	2018	U30126	0,01	IMPORTO MINORE DI 10 EURO
Impegno	201801560	Affidamento, mediante RdO n° 2087047 del 12.10.2018 sulla piattaforma MePA CONSIP, Servizio di Assistenza Tecnica alle Apparecchiature di Laboratorio Strumentale del Centro Ricerche di Metaponto, alla ditta Agilent Technologies Italia s.p.a	2018	U38803	0,02	IMPORTO MINORE DI 10 EURO
Impegno	201801561	Affidamento, mediante RdO n° 2087047 del 12.10.2018 sulla piattaforma MePA CONSIP, Servizio di Assistenza Tecnica alle Apparecchiature di Laboratorio Strumentale del Centro Ricerche di Metaponto, alla ditta Agilent Technologies Italia s.p.a	2018	U33007	0,02	IMPORTO MINORE DI 10 EURO
Impegno	201801643	PRESA D'ATTO DELLA MANCATA AGGIUDICAZIONE DELLA RDO SUL MEPA N. 2112820 DEL 06.11.2018 CON CONTESTUALE AFFIDAMENTO MEDIANTE TRATTATIVA DIRETTA DELLA FORNITURA DI MATERIALE DI CONSUMO, URGENTE ED INDIFFERIBILE, OCCORRENTE ALL'UFFICIO LABORAT	2018	U60001	56,61	NOTA PROT. RUP N.3667 DEL 01/03/2019
Impegno	201801644	AVVISO PUBBLICO PER MANIFESTAZIONE DI INTERESSE FINALIZZATA ALLA RICERCA DI IMMOBILE A UFFICI PER SEDE ARPAB DI POTENZA. MASTERPLA SCHEDA P1-S04 CUP H31H16000030008. ANNUALITA' 2019 (DA RIACCERTARE SUL 2019 COME PREVISTO CON IL BILANCIO DI	2018	U38803	61.000,00	SOMMA INSERITA CON LA VARIAZIONE DDG 75 DEL 19/03/2019 SULL'ANNUALITA' 2019
Impegno	201801645	affidamento servizio di pulizia sede amm.va via della chimica masterplan scheda p1-s04. cup h31h16000030008 rup santarsia. cig z382324be8. impegno per il 2019 da riaccertare con fpv	2018	U38803	7.307,76	IMPORTO INSERITO NELLA VARIAZIONE E IMPEGNATO NELL'ANNO 2019
Impegno	201801654	Programmazione acquisizione servizi di comunicazione nell'ambito di attività di comunicazione ed educazione ambientale - Masterplan- CUP H31H16000030008-Scheda P1- S01 Ufficio Icea.	2018	U38803	0,40	IMPORTO MINORE DI 10 EURO
Impegno	201801708	DDG 358/2018. Impegno di spesa.	2018	U34704	0,60	IMPORTO MINORE DI 10 EURO
Impegno	201801734	APPLICAZIONE ART 5 "PENALITA" SU RISPETTO CAPITOLATO DI GARA E SU RISPETTO CONTRATTO DI GARA PER FORNITURA GAS TECNICI. DELIB. 339 DEL 19/10/2017 REP N. 581 DEL 31/10/2017.	2018	U70501	666,00	VERIFICA SU FATTURAZIONE ATTIVA. ELIMINARE CORRISPONDENTE ACCERTAMENTO N.201801559
Impegno	201801820	Competenze accessorie e rimborso indennità di missione a tutto il mese di Dicembre 2018. Impegni di spesa CRM.	2018	U32962	1.543,79	RELAZIONE UFFICIO PERSONALE. SOMME NON LIQUIDATE PER MANCATO PERFEZIONAMENTO DELL'OBBLIGAZIONE GIURIDICA
Impegno	201801821	Competenze accessorie e rimborso indennità di missione a tutto il mese di Dicembre 2018. Impegni di spesa CRM.	2018	U32961	5,40	RELAZIONE UFFICIO PERSONALE. SOMME NON LIQUIDATE PER MANCATO PERFEZIONAMENTO DELL'OBBLIGAZIONE GIURIDICA
Impegno	201801822	Competenze accessorie e rimborso indennità di missione a tutto il mese di Dicembre 2018. Impegni di spesa CRM.	2018	U41701	250,00	RELAZIONE PER UFFICIO PERSONALE (NOTA PROT. N.11506 DEL 27/06/2019). SOMME IMPEGNATE E NON LIQUIDATE PER MANCATO PERFEZIONAMENTO DELL'OBBLIGAZIONE
Impegno	201801851	DETERMINAZIONE PROVVEDIMENTI AMMINISTRATIVI ANNO 2018, DIREZIONE STRATEGICA.	2018	U00401	2.926,18	RELAZIONE UFFICIO PERSONALE. ECONOMIA DI BILANCIO
				TOTALE	618.931,03	

Tipo Documento	Numero Documento	Descrizione	Anno Finanziario	Capitolo	Anno Riaccertamento	Importo Riaccertamento	Documento Generato	Capitolo Riaccertamento
Impegno	201603727	IMPEGNO FONDI PER RIVALUTAZIONE TFR E ALTRE COMPETENZE ACCESSORIE PERSONALE CRM METAPONTO ANNO 2016.	2016	U32960	2019	15.143,60	Impegno 201900573	U32960
Impegno	201701263	Fornitura Gas T. dipartimento di PZ-liquidazione fatture SAPIO s.r.l. e assunzione impegni di spesa	2017	U60108	2019	5.053,71	Impegno 201900574	U60108
Impegno	201800015	PROCEDURA TELEMATICA MEPA MEDIANTE RICHIESTA DI OFFERTA (RDO) PER L'AFFIDAMENTO DEL SERVIZIO DI MANUTENZIONE ORDINARIA E STRAORDINARIA DEGLI ASCENSORI INTERNI: CIG Z2E1B1CC3B.	2018	U34801	2019	1.940,74	Impegno 201900575	U34801
Impegno	201800018	CONVENZIONE CON L'AZIENDA SANITARIA DI MATERA PER L'ATTIVITÀ DI SORVEGLIANZA SANITARIA AI SENSI DEL D.LGS. 230/95	2018	U32132	2019	2.000,00	Impegno 201900576	U32132
Impegno	201800021	AGGIUDICAZIONE SERVIZIO DI GESTIONE E MANUTENZIONE RETE FISSA DI MONITORAGGIO CIG 6490247192 DITTA ORION	2018	U40001	2019	99.076,68	Impegno 201900577	U40001
Impegno	201800026	GARA SOTTO SOGLIA PER L'AFFIDAMENTO QUADRIENNALE DEL SERVIZIO DI RITIRO, TRASPORTO E SMALTIMENTO RIFIUTI RADIOATTIVI PRODOTTI DA ARPA BASILICATA. SOCIETA' CAMPOVERDE. IMPEGNO ANNO 2018. CIG Z711A5E680	2018	U34504	2019	3.506,20	Impegno 201900578	U34504
Impegno	201800028	AFFIDAMENTO MANUTENZIONE IMPIANTI ELETTRICI SEDE DI POTENZA DITTA SANTORO IMPIANTI S.R.L. IMPEGNO ANNO 2018 CIG Z7917D5B7E	2018	U34801	2019	12.074,04	Impegno 201900579	U34801
Impegno	201800038	AGG SERV FORNIT GAS DIP PZ GEN-DIC 2018	2018	U60108	2019	1.057,90	Impegno 201900580	U60108
Impegno	201800044	AFFIDAMENTO FORNITURA GAS TECNICI CIG 7106962293 QUOTA SU MASTERPLAN ANNO 2018	2018	U38801	2019	30,10	Impegno 201900581	U38406
Impegno	201800049	ADESIONE CONVENZIONE CONSIP " APPARECCHIATURE MULTIFUNZIONI 27 " PER LA FORNITURA IN NOLEGGIO DI SETTE FOTOCOPIATORI MULTIFUNZIONI – LOTTO 3 – DITTA KYOCERA DOCUMENT SOLUTIONS ITALIA s.p.a. – CIG: Z0720B9EAC.	2018	U34801	2019	1.762,38	Impegno 201900582	U34007
Impegno	201800050	ADESIONE CONVENZIONE CONSIP " APPARECCHIATURE MULTIFUNZIONI 27 " PER LA FORNITURA IN NOLEGGIO DI SETTE FOTOCOPIATORI MULTIFUNZIONI – LOTTO 3 – DITTA KYOCERA DOCUMENT SOLUTIONS ITALIA s.p.a. – CIG: Z0720B9EAC.	2018	U34803	2019	293,72	Impegno 201900583	U34007
Impegno	201800056	PRESA D'ATTO DELLA DD SUA-RB N.20AC.2017/D.00063 DEL 29/05/2017 E DELL'ACCORDO QUADRO SOTTOSCRITTO DA SUA-RB CONCERNENTE "SERVIZIO DI SOMMINISTRAZIONE DI LAVORO TEMPORANEO PER L'ARPA BASILICATA (SIMOG 6494981-CIG 67776388CD). DET.2314/2017	2018	U39502	2019	1.117.243,79	Impegno 201900584	U39502
Impegno	201800076	MASTERPLAN-SCHEDA P2 "MONITORAGGIO PER PIANO DI TUTELA DELLE ACQUE" CUP H41H16000090008. PRESA D'ATTO SCHEMA DI CONVENZIONE TRA ARPA CAMPANIA E ARPAB	2018	U38804	2019	28.026,10	Impegno 201900585	U38413
Impegno	201800124	Affidamento servizio di manutenzione e assistenza tecnica del software Eusoft.Lab LIMS - CIG: Z6F21E11F8 - Masterplan CUP: H31H16000030008, Scheda P1-S01 - Conferma nomina Responsabile Unico del Procedimento	2018	U38803	2019	14.640,00	Impegno 201900586	U38409
Impegno	201800128	Tribunale Penale di Potenza. Citazione del Responsabile civile R.G.N.R. 4522/2010 - Affidamento incarico difesa e costituzione in giudizio. AVVOCATO ARANEO MARIO	2018	U34704	2019	5.646,79	Impegno 201900587	U34704
Impegno	201800235	Affidamento mediante R.D.O. sulla piattaforma MePA della fornitura di accessori consumabili per le apparecchiature dei laboratori del CRM di Metaponto. Aggiudicazione definitiva.	2018	U33008	2019	233,08	Impegno 201900588	U33008
Impegno	201800307	Affidamento del Servizio di noleggio della strumentazione sostitutiva sulla Rete di Monitoraggio della qualità dell'Aria.	2018	U40001	2019	10.553,00	Impegno 201900589	U40001
Impegno	201800407	Affidamento mediante R.d.O. n.1890442 sulla piattaforma MePA dei servizi di Assistenza,Supporto Operativo,Manutenzione MAC e MEV e servizi accessori e complementari del Sistema Informativo Contabile- SIC alla ditta Coop.Edp La TRACCIA CIG 7	2018	U37002	2019	2.784,85	Impegno 201900590	U37002
Impegno	201800408	AFFIDAMENTO Sistema Informativo per la Gestione Risorse Umane - SIGRU, alla ditta Publisys, lotto 2, CIG: 7403060E5C. IMPEGNO PERIODO MAGGIO-DICEMBRE 2018.	2018	U37002	2019	2.092,76	Impegno 201900591	U37002
Impegno	201800409	Affidamento mediante R.d.O. n. 1890442 sulla piattaforma MePA dei servizi di Assistenza, Supporto Operativo, Manutenzione MAC e MEV e servizi accessori e complementari del SIC A COOP. LATRACCIA QUOTA PARTE CRM.	2018	U33017	2019	1.499,54	Impegno 201900592	U33017
Impegno	201800410	AFFIDAMENTO Sistema Informativo per la Gestione Risorse Umane - SIGRU, alla ditta Publisys, lotto 2, CIG: 7403060E5C QUOTA PARTE CRM.	2018	U33017	2019	1.126,87	Impegno 201900593	U33017
Impegno	201800411	PRESA D'ATTO SCHEMA DI CONVENZIONE PER LA COLLABORAZIONE TECNICO-SCIENTIFICA AI FINI DELL'AFFIANCAMENTO MONIT. INQUINAMENTO ACUSTICO EDE ELETTROMAGNETICO. SCHEDE P1-S01 TEA PZ E P1 S02 TEA MATERA DEL MASTERPLAN. CUP H31H16000030008.	2018	U38803	2019	40.000,00	Impegno 201900594	U38413
Impegno	201800418	Affidamento urgente ed indifferibile all'Istituto Zooprofilattico Sperimentale dell'Abruzzo e del Molise "G. Caporale" di Teramo, del servizio di analisi di matrici alimentari (diossine e furani). C.I.G.: Z5F235CBCB	2018	U33018	2019	4.538,40	Impegno 201900595	U33018
Impegno	201800421	Affidamento mediante R.D.O. sulla piattaforma MePA della fornitura di accessori consumabili per le apparecchiature dei laboratori del CRM di Metaponto. Aggiudicazione definitiva.	2018	U33008	2019	3.738,93	Impegno 201900596	U33008
Impegno	201800432	Proroga Convenzione Arpab Azienda Ospedaliera Regionale S. Carlo di Potenza per il servizio di sorveglianza sanitaria	2018	U32132	2019	2.930,02	Impegno 201900597	U32132
Impegno	201800634	AFFIDAMENTO SERVIZIO DI SPEDIZIONE DI MERCI E PLICHI ALLA DITTA PIZETA S.R.L. ASSOCIATA ALLA GLS CORRIERE ESPRESSO S.P.A. –CIG: Z212429681	2018	U60801	2019	307,02	Impegno 201900598	U60801
Impegno	201800643	CONVENZIONE CON ISPRA PER IL SUPPORTO AL CONSEGUIMENTO DELLA CERTIFICAZIONE DI QUALITA' E L'ACCREDITAMENTO DELLE PROVE DI LABORATORITO. PRESA D'ATTO SCHEMA E ADEMPIMENTI CONSEGUENT.	2018	U38803	2019	70.000,00	Impegno 201900599	U38413
Impegno	201800644	Programmazione per Servizio di Assistenza Tecnica alle Apparecchiature del Laboratorio Strumentale del Centro Ricerche di Metaponto nell'ambito del "Progetto - Masterplan - Scheda di Sintesi P6 - Monitoraggio degli Ecosistemi della Val D'A	2018	U38803	2019	1.514,24	Impegno 201900600	U38408
Impegno	201800666	Riacc.Imp.200700181: IMPEGNO DI SPESAN PER EMOLUMENTI DOTT. SIGILLITO ANNO 2007	2018	U00201	2019	27.800,00	Impegno 201900601	U00201
Impegno	201800667	Riacc.Imp.200700328: CONTRIB. PREV.LI/ASS.LI A CARICO ARPAB SU RETRIB. SIGILLITO FEBBRAIO 2007	2018	U00301	2019	136,18	Impegno 201900602	U00301
Impegno	201800668	Riacc.Imp.200700329: CONTRIB. PREV.LI/ASS.LI A CARICO ARPAB SU RETRIB. SIGILLITO MARZO 2007. UTILIZZATI PER ? 55,75CONGUAGLIO 2008 (VEDI DEL. N.211/2010)	2018	U00301	2019	2.809,94	Impegno 201900603	U00301
Impegno	201800669	Riacc.Imp.200700454: CONTRIB. PREV.LI/ASS.LI A CARICO ARPAB SU RETRIB. SIGILLITO APRILE 2007	2018	U00301	2019	2.961,32	Impegno 201900604	U00301
Impegno	201800670	Riacc.Imp.200701046: CONTRIB. PREV.LI/ASS.LI A CARICO ARPAB SU RETRIB. SIGILLITO MAGGIO 2007	2018	U00301	2019	2.961,32	Impegno 201900605	U00301
Impegno	201800671	Riacc.Imp.200701047: CONTRIB. PREV.LI/ASS.LI A CARICO ARPAB SU RETRIB. SIGILLITO GIUGNO 2007	2018	U00301	2019	2.961,32	Impegno 201900606	U00301
Impegno	201800672	Riacc.Imp.200701048: CONTRIB. PREV.LI/ASS.LI A CARICO ARPAB SU RETRIB. SIGILLITO LUGLIO 2007	2018	U00301	2019	3.135,75	Impegno 201900607	U00301
Impegno	201800673	Riacc.Imp.200701049: CONTRIB. PREV.LI/ASS.LI A CARICO ARPAB SU RETRIB. SIGILLITO AGOSTO 2007	2018	U00301	2019	2.961,32	Impegno 201900608	U00301
Impegno	201800674	Riacc.Imp.200801407: INDENNITÀ DI RISULTATO DG 2008	2018	U00201	2019	25.135,84	Impegno 201900609	U00201
Impegno	201800675	Riacc.Imp.200901536: ADOZIONE DEI PROVVEDIMENTI AMMINISTRATIVI DI IMPEGNO DI SPESA PERSONALE DELL'AREA DELLA DIRIGENZA S.P.T.A. ANNO 2009.	2018	U30913	2019	19.160,95	Impegno 201900610	U30913
Impegno	201800676	Riacc.Imp.200901537: ADOZIONE DEI PROVVEDIMENTI AMMINISTRATIVI DI IMPEGNO DI SPESA PERSONALE DELL'AREA DELLA DIRIGENZA S.P.T.A. ANNO 2009.	2018	U30913	2019	31.934,94	Impegno 201900611	U30913
Impegno	201800677	Riacc.Imp.200901538: ADOZIONE DEI PROVVEDIMENTI AMMINISTRATIVI DI IMPEGNO DI SPESA PERSONALE DELL'AREA DELLA DIRIGENZA S.P.T.A. ANNO 2009.	2018	U30913	2019	31.934,87	Impegno 201900612	U30913
Impegno	201800678	Riacc.Imp.200901539: ADOZIONE DEI PROVVEDIMENTI AMMINISTRATIVI DI IMPEGNO DI SPESA PERSONALE DELL'AREA DELLA DIRIGENZA S.P.T.A. ANNO 2009.	2018	U31253	2019	5.112,14	Impegno 201900613	U31253
Impegno	201800679	Riacc.Imp.200901540: ADOZIONE DEI PROVVEDIMENTI AMMINISTRATIVI DI IMPEGNO DI SPESA PERSONALE DELL'AREA DELLA DIRIGENZA S.P.T.A. ANNO 2009.	2018	U31253	2019	8.520,24	Impegno 201900614	U31253
Impegno	201800680	Riacc.Imp.200901541: ADOZIONE DEI PROVVEDIMENTI AMMINISTRATIVI DI IMPEGNO DI SPESA PERSONALE DELL'AREA DELLA DIRIGENZA S.P.T.A. ANNO 2009.	2018	U31253	2019	8.520,22	Impegno 201900615	U31253

Tipo Documento	Numero Documento	Descrizione	Anno Finanziario	Capitolo	Anno Riaccertamento	Importo Riaccertamento	Documento Generato	Capitolo Riaccertamento
Impegno	201800681	Riacc.Imp.200901542: ADOZIONE DEI PROVVEDIMENTI AMMINISTRATIVI DI IMPEGNO DI SPESA PERSONALE DELL'AREA DELLA DIRIGENZA S.P.T.A. ANNO 2009.	2018	U31254	2019	7.057,61	Impegno 201900616	U31254
Impegno	201800682	Riacc.Imp.200901543: ADOZIONE DEI PROVVEDIMENTI AMMINISTRATIVI DI IMPEGNO DI SPESA PERSONALE DELL'AREA DELLA DIRIGENZA MEDICA ANNO 2009.	2018	U30807	2019	9.612,22	Impegno 201900617	U30807
Impegno	201800683	Riacc.Imp.200901544: ADOZIONE DEI PROVVEDIMENTI AMMINISTRATIVI DI IMPEGNO DI SPESA PERSONALE DELL'AREA DELLA DIRIGENZA MEDICA ANNO 2009.	2018	U30807	2019	15.000,00	Impegno 201900618	U30807
Impegno	201800684	Riacc.Imp.200901545: ADOZIONE DEI PROVVEDIMENTI AMMINISTRATIVI DI IMPEGNO DI SPESA PERSONALE DELL'AREA DELLA DIRIGENZA MEDICA ANNO 2009.	2018	U31253	2019	2.564,54	Impegno 201900619	U31253
Impegno	201800685	Riacc.Imp.200901546: ADOZIONE DEI PROVVEDIMENTI AMMINISTRATIVI DI IMPEGNO DI SPESA PERSONALE DELL'AREA DELLA DIRIGENZA MEDICA ANNO 2009.	2018	U31253	2019	4.002,00	Impegno 201900620	U31253
Impegno	201800686	Riacc.Imp.200901547: ADOZIONE DEI PROVVEDIMENTI AMMINISTRATIVI DI IMPEGNO DI SPESA PERSONALE DELL'AREA DELLA DIRIGENZA MEDICA ANNO 2009.	2018	U31254	2019	2.092,04	Impegno 201900621	U31254
Impegno	201800687	Riacc.Imp.200901551: INDENNIT? DI RISULTATO DG 2009 DOTT. SIGILLITO	2018	U00201	2019	31.833,34	Impegno 201900622	U00201
Impegno	201800688	Riacc.Imp.201000033: COMANDO PRESSO L'ARPAB DELLA DOTT.SSA ROSA TAMBURRINO	2018	U31508	2019	4.500,00	Impegno 201900623	U31508
Impegno	201800689	Riacc.Imp.201000190: AULETTA: NOMINATI CONSULENTI TECNICI DI PARTE CONTENZIOSO OLIVIERI	2018	U32601	2019	170,00	Impegno 201900624	U32504
Impegno	201800690	Riacc.Imp.201000191: RUSSILLO: NOMINATI CONSULENTI TECNICI DI PARTE CONTENZIOSO OLIVIERI	2018	U32601	2019	245,00	Impegno 201900625	U32504
Impegno	201800691	Riacc.Imp.201000357: IMPEGNO DI SPESA PER RESP. CAMMAROTA TIROCINI CONVENZIONE I.T.C. EINSTEIN	2018	U50002	2019	1.400,00	Impegno 201900626	U50002
Impegno	201800692	Riacc.Imp.201000732: CONVENZIONE LICEO PASOLINI TIROCINIO FORMATIVO	2018	U50003	2019	750,00	Impegno 201900627	U50003
Impegno	201800693	Riacc.Imp.201001383: INDENNITA' DI RISULTATO PRIMI 10 MESI DIR. SIGILLITO- NOV./DIC.2011 DIRETTORE VITA.	2018	U00201	2019	22.657,25	Impegno 201900628	U00201
Impegno	201800694	Riacc.Imp.201001513: ADOZIONE DI PROVVEDIMENTI AMMINISTRATIVI D'IMPEGNO DI SPESA PER IL PERSONALE DEL COMPARTO ANNO 2010.	2018	U31253	2019	4.463,23	Impegno 201900629	U31253
Impegno	201800695	Riacc.Imp.201001514: ADOZIONE DI PROVVEDIMENTI AMMINISTRATIVI D'IMPEGNO DI SPESA PER IL PERSONALE DEL COMPARTO ANNO 2010.	2018	U31253	2019	10.277,30	Impegno 201900630	U31253
Impegno	201800696	Riacc.Imp.201001515: ADOZIONE DI PROVVEDIMENTI AMMINISTRATIVI D'IMPEGNO DI SPESA PER IL PERSONALE DEL COMPARTO ANNO 2010.	2018	U31254	2019	15.016,48	Impegno 201900631	U31254
Impegno	201800697	Riacc.Imp.201001516: ADOZIONE DI PROVVEDIMENTI AMMINISTRATIVI D'IMPEGNO DI SPESA PER IL PERSONALE DELL'AREA DELLA DIRIGENZA MEDICA ANNO 2010.	2018	U30807	2019	10.637,00	Impegno 201900632	U30807
Impegno	201800698	Riacc.Imp.201001517: ADOZIONE DI PROVVEDIMENTI AMMINISTRATIVI D'IMPEGNO DI SPESA PER IL PERSONALE DELL'AREA DELLA DIRIGENZA MEDICA ANNO 2010.	2018	U30807	2019	20.000,00	Impegno 201900633	U30807
Impegno	201800699	Riacc.Imp.201001518: ADOZIONE DI PROVVEDIMENTI AMMINISTRATIVI D'IMPEGNO DI SPESA PER IL PERSONALE DELL'AREA DELLA DIRIGENZA MEDICA ANNO 2010.	2018	U31253	2019	2.531,60	Impegno 201900634	U31253
Impegno	201800700	Riacc.Imp.201001519: ADOZIONE DI PROVVEDIMENTI AMMINISTRATIVI D'IMPEGNO DI SPESA PER IL PERSONALE DELL'AREA DELLA DIRIGENZA MEDICA ANNO 2010.	2018	U31253	2019	4.760,00	Impegno 201900635	U31253
Impegno	201800701	Riacc.Imp.201001520: ADOZIONE DI PROVVEDIMENTI AMMINISTRATIVI D'IMPEGNO DI SPESA PER IL PERSONALE DELL'AREA DELLA DIRIGENZA MEDICA ANNO 2010.	2018	U31254	2019	2.604,14	Impegno 201900636	U31254
Impegno	201800702	Riacc.Imp.201001521: ADOZIONE DI PROVVEDIMENTI AMMINISTRATIVI D'IMPEGNO DI SPESA PER IL PERSONALE DELL'AREA DELLA DIRIGENZA S.P.T.A. ANNO 2010.	2018	U30913	2019	26.561,00	Impegno 201900637	U30913
Impegno	201800703	Riacc.Imp.201001522: ADOZIONE DI PROVVEDIMENTI AMMINISTRATIVI D'IMPEGNO DI SPESA PER IL PERSONALE DELL'AREA DELLA DIRIGENZA S.P.T.A. ANNO 2010.	2018	U30913	2019	40.000,03	Impegno 201900638	U30913
Impegno	201800704	Riacc.Imp.201001523: ADOZIONE DI PROVVEDIMENTI AMMINISTRATIVI D'IMPEGNO DI SPESA PER IL PERSONALE DELL'AREA DELLA DIRIGENZA S.P.T.A. ANNO 2010.	2018	U30913	2019	40.000,00	Impegno 201900639	U30913
Impegno	201800705	Riacc.Imp.201001524: ADOZIONE DI PROVVEDIMENTI AMMINISTRATIVI D'IMPEGNO DI SPESA PER IL PERSONALE DELL'AREA DELLA DIRIGENZA S.P.T.A. ANNO 2010.	2018	U31253	2019	6.326,27	Impegno 201900640	U31253
Impegno	201800706	Riacc.Imp.201001525: ADOZIONE DI PROVVEDIMENTI AMMINISTRATIVI D'IMPEGNO DI SPESA PER IL PERSONALE DELL'AREA DELLA DIRIGENZA S.P.T.A. ANNO 2010.	2018	U31253	2019	9.520,00	Impegno 201900641	U31253
Impegno	201800707	Riacc.Imp.201001526: ADOZIONE DI PROVVEDIMENTI AMMINISTRATIVI D'IMPEGNO DI SPESA PER IL PERSONALE DELL'AREA DELLA DIRIGENZA S.P.T.A. ANNO 2010.	2018	U31253	2019	9.520,00	Impegno 201900642	U31253
Impegno	201800708	Riacc.Imp.201001527: ADOZIONE DI PROVVEDIMENTI AMMINISTRATIVI D'IMPEGNO DI SPESA PER IL PERSONALE DELL'AREA DELLA DIRIGENZA S.P.T.A. ANNO 2010.	2018	U31254	2019	9.059,38	Impegno 201900643	U31254
Impegno	201800709	Riacc.Imp.201100341: AULETTA, MARCHETTA, LANORTE, RUSSILLO BIANCO MACELLARO GLISCI BRINDISI E VOTTA COMPENSI COMMISSIONE SMA	2018	U32504	2019	4.597,31	Impegno 201900644	U32504
Impegno	201800710	Riacc.Imp.201100633: INDENNIT? DI RISULTATO DIRETTORE VITA ANNO 2011 (20% DEL COMPENSO DI ? 112.590,00).	2018	U00201	2019	22.518,00	Impegno 201900645	U00201
Impegno	201800711	Riacc.Imp.201100637: INPS E INAIL SU INDENNIT? DI RISULTATO DIRETTORE VITA ANNO 2011 (2.554,00 INPS E 76,00 INAIL).	2018	U00301	2019	2.630,00	Impegno 201900646	U00301
Impegno	201800712	Riacc.Imp.201100638: IRAP SU INDENNIT? DI RISULTATO DIRETTORE VITA ANNO 2011 (8,5% DI ? 22.518,00).	2018	U31254	2019	1.192,00	Impegno 201900647	U00303
Impegno	201800713	Riacc.Imp.201101144: DELIBERA DIRETTORIALE N.172 DEL 6/10/2011- RICONOSCIMENTO DEBITI FUORI BILANCIO-IMPEGNO DI SPESA SOMME PER INDENNIT? DI ESCLUSIVIT?.	2018	U31308	2019	53,94	Impegno 201900648	U31308
Impegno	201800714	Riacc.Imp.201101145: DELIBERA DIRETTORIALE N.172 DEL 6/10/2011- RICONOSCIMENTO DEBITI FUORI BILANCIO-IMPEGNO DI SPESA SOMME PER INDENNIT? DI ESCLUSIVIT?.	2018	U31421	2019	75,29	Impegno 201900649	U31421
Impegno	201800715	Riacc.Imp.201101146: DELIBERA DIRETTORIALE N.172 DEL 6/10/2011- RICONOSCIMENTO DEBITI FUORI BILANCIO-IMPEGNO DI SPESA SOMME PER INDENNIT? DI ESCLUSIVIT?. ANNO 2011.	2018	U31308	2019	3.968,56	Impegno 201900650	U31308
Impegno	201800716	Riacc.Imp.201101147: DELIBERA DIRETTORIALE N.172 DEL 6/10/2011- RICONOSCIMENTO DEBITI FUORI BILANCIO-IMPEGNO DI SPESA SOMME PER INDENNIT? DI ESCLUSIVIT?. ANNO 2011.	2018	U31308	2019	614,54	Impegno 201900651	U31308
Impegno	201800717	Riacc.Imp.201101148: DELIBERA DIRETTORIALE N.172 DEL 6/10/2011- RICONOSCIMENTO DEBITI FUORI BILANCIO-IMPEGNO DI SPESA SOMME PER INDENNIT? DI ESCLUSIVIT?. ANNO 2011.	2018	U31421	2019	497,75	Impegno 201900652	U31421
Impegno	201800718	Riacc.Imp.201101149: DELIBERA DIRETTORIALE N.172 DEL 6/10/2011- RICONOSCIMENTO DEBITI FUORI BILANCIO-IMPEGNO DI SPESA SOMME PER INDENNIT? DI ESCLUSIVIT?. ANNO 2011.	2018	U31421	2019	5.292,57	Impegno 201900653	U31421
Impegno	201800720	Riacc.Imp.201101163: ADOZIONE DEI PROVVEDIMENTI AMMINISTRATIVI D'IMPEGNO DI SPESA FONDO AZIENDALE PER IL PERSONALE DEL COMPARTO ANNO 2011.	2018	U31253	2019	75,44	Impegno 201900654	U31253
Impegno	201800721	Riacc.Imp.201101164: ADOZIONE DEI PROVVEDIMENTI AMMINISTRATIVI D'IMPEGNO DI SPESA FONDO AZIENDALE PER IL PERSONALE DEL COMPARTO ANNO 2011.	2018	U31253	2019	6.431,75	Impegno 201900655	U31253
Impegno	201800722	Riacc.Imp.201101165: ADOZIONE DEI PROVVEDIMENTI AMMINISTRATIVI D'IMPEGNO DI SPESA FONDO AZIENDALE PER IL PERSONALE DEL COMPARTO ANNO 2011.	2018	U31254	2019	11.255,87	Impegno 201900656	U31254
Impegno	201800723	Riacc.Imp.201101166: ADOZIONE DEI PROVVEDIMENTI AMMINISTRATIVI D'IMPEGNO DI SPESA FONDO AZIENDALE PER IL PERSONALE DELL'AREA DELLA DIRIGENZA MEDICA ANNO 2011.	2018	U30807	2019	12.752,20	Impegno 201900657	U30807
Impegno	201800724	Riacc.Imp.201101167: ADOZIONE DEI PROVVEDIMENTI AMMINISTRATIVI D'IMPEGNO DI SPESA FONDO AZIENDALE PER IL PERSONALE DELL'AREA DELLA DIRIGENZA MEDICA ANNO 2011.	2018	U30807	2019	13.071,91	Impegno 201900658	U30807
Impegno	201800725	Riacc.Imp.201101168: ADOZIONE DEI PROVVEDIMENTI AMMINISTRATIVI D'IMPEGNO DI SPESA FONDO AZIENDALE PER IL PERSONALE DELL'AREA DELLA DIRIGENZA MEDICA ANNO 2011.	2018	U31253	2019	3.035,02	Impegno 201900659	U31253
Impegno	201800726	Riacc.Imp.201101169: ADOZIONE DEI PROVVEDIMENTI AMMINISTRATIVI D'IMPEGNO DI SPESA FONDO AZIENDALE PER IL PERSONALE DELL'AREA DELLA DIRIGENZA MEDICA ANNO 2011.	2018	U31253	2019	3.111,11	Impegno 201900660	U31253

Tipo Documento	Numero Documento	Descrizione	Anno Finanziario	Capitolo	Anno Riaccertamento	Importo Riaccertamento	Documento Generato	Capitolo Riaccertame nto
Impegno	201800727	Riacc.Imp.201101170: ADOZIONE DEI PROVVEDIMENTI AMMINISTRATIVI D'IMPEGNO DI SPESA FONDO AZIENDALE PER IL PERSONALE DELL'AREA DELLA DIRIGENZA MEDICA ANNO 2011.	2018	U31254	2019	2.195,05	Impegno 201900661	U31254
Impegno	201800728	Riacc.Imp.201101171: ADOZIONE DEI PROVVEDIMENTI AMMINISTRATIVI D'IMPEGNO DI SPESA FONDO AZIENDALE PER IL PERSONALE DELL'AREA DELLA DIRIGENZA S.P.T.A. ANNO 2011.	2018	U30913	2019	41.019,07	Impegno 201900662	U30913
Impegno	201800729	Riacc.Imp.201101172: ADOZIONE DEI PROVVEDIMENTI AMMINISTRATIVI D'IMPEGNO DI SPESA FONDO AZIENDALE PER IL PERSONALE DELL'AREA DELLA DIRIGENZA S.P.T.A. ANNO 2011.	2018	U30913	2019	79.845,63	Impegno 201900663	U30913
Impegno	201800730	Riacc.Imp.201101173: ADOZIONE DEI PROVVEDIMENTI AMMINISTRATIVI D'IMPEGNO DI SPESA FONDO AZIENDALE PER IL PERSONALE DELL'AREA DELLA DIRIGENZA S.P.T.A. ANNO 2011.	2018	U30913	2019	73.441,98	Impegno 201900664	U30913
Impegno	201800731	Riacc.Imp.201101174: ADOZIONE DEI PROVVEDIMENTI AMMINISTRATIVI D'IMPEGNO DI SPESA FONDO AZIENDALE PER IL PERSONALE DELL'AREA DELLA DIRIGENZA S.P.T.A. ANNO 2011.	2018	U31253	2019	12.142,54	Impegno 201900665	U31253
Impegno	201800732	Riacc.Imp.201101175: ADOZIONE DEI PROVVEDIMENTI AMMINISTRATIVI D'IMPEGNO DI SPESA FONDO AZIENDALE PER IL PERSONALE DELL'AREA DELLA DIRIGENZA S.P.T.A. ANNO 2011.	2018	U31253	2019	16.623,26	Impegno 201900666	U31253
Impegno	201800733	Riacc.Imp.201101176: ADOZIONE DEI PROVVEDIMENTI AMMINISTRATIVI D'IMPEGNO DI SPESA FONDO AZIENDALE PER IL PERSONALE DELL'AREA DELLA DIRIGENZA S.P.T.A. ANNO 2011.	2018	U31253	2019	17.479,19	Impegno 201900667	U31253
Impegno	201800734	Riacc.Imp.201101177: ADOZIONE DEI PROVVEDIMENTI AMMINISTRATIVI D'IMPEGNO DI SPESA FONDO AZIENDALE PER IL PERSONALE DELL'AREA DELLA DIRIGENZA S.P.T.A. ANNO 2011.	2018	U31254	2019	16.516,07	Impegno 201900668	U31254
Impegno	201800735	Riacc.Imp.201200472: RECEPIMENTO CONVENZIONE DGR 2117/2010 E INDIZIONE GARA PER SERVIZI REALIZZAZIONE CARTOGRAFIA REGIONALE	2018	U41201	2019	7.142,01	Impegno 201900669	U41201
Impegno	201800736	Riacc.Imp.201200806: INDENNITÀ DI RISULTATO DIRETTORE VITA ANNO 2012 (20% DEL COMPENSO DI ? 112.590,00).	2018	U00201	2019	22.518,00	Impegno 201900670	U00201
Impegno	201800737	Riacc.Imp.201200807: CONTRIBUTI SU INDENNITÀ DI RISULTATO DIRETTORE VITA ANNO 2012 (20% DEL COMPENSO DI ? 112.590,00).	2018	U00301	2019	5.380,00	Impegno 201900671	U00301
Impegno	201800738	Riacc.Imp.201201288: DELIB 172/2011 RICONOSCIM DEBITI FUORI BILANCIO INDENNITA' DI ESCLUSIVITA'	2018	U38501	2019	10.332,41	Impegno 201900672	U31308
Impegno	201800739	Riacc.Imp.201201290: DELIB 172/2011 RICONOSCIM DEBITI FUORI BILANCIO INDENNITA' DI ESCLUSIVITA'	2018	U31308	2019	15.052,76	Impegno 201900673	U31308
Impegno	201800740	Riacc.Imp.201201291: DELIB 172/2011 RICONOSCIM DEBITI FUORI BILANCIO INDENNITA' DI ESCLUSIVITA'	2018	U31421	2019	9.300,39	Impegno 201900674	U31421
Impegno	201800741	Riacc.Imp.201201292: ADOZIONE PROVVEDIMENTI AMMINISTRATIVI IMPEGNI DI SPESA FONDI AZIENDALI DIRIGENZA MEDICA ANNO 2012	2018	U30508	2019	4.797,80	Impegno 201900675	U30807
Impegno	201800742	Riacc.Imp.201201293: ADOZIONE PROVVEDIMENTI AMMINISTRATIVI IMPEGNI DI SPESA FONDI AZIENDALI DIRIGENZA MEDICA ANNO 2012	2018	U30608	2019	6.727,97	Impegno 201900676	U30807
Impegno	201800743	Riacc.Imp.201201294: ADOZIONE PROVVEDIMENTI AMMINISTRATIVI IMPEGNI DI SPESA FONDI AZIENDALI DIRIGENZA MEDICA ANNO 2012	2018	U30807	2019	2.830,00	Impegno 201900677	U30807
Impegno	201800744	Riacc.Imp.201201295: ADOZIONE PROVVEDIMENTI AMMINISTRATIVI IMPEGNI DI SPESA FONDI AZIENDALI DIRIGENZA MEDICA ANNO 2012	2018	U30807	2019	2.900,00	Impegno 201900678	U30807
Impegno	201800745	Riacc.Imp.201201296: ADOZIONE PROVVEDIMENTI AMMINISTRATIVI IMPEGNI DI SPESA FONDI AZIENDALI DIRIGENZA MEDICA ANNO 2012	2018	U31006	2019	2.186,00	Impegno 201900679	U30807
Impegno	201800746	Riacc.Imp.201201297: ADOZIONE PROVVEDIMENTI AMMINISTRATIVI IMPEGNI DI SPESA FONDI AZIENDALI DIRIGENZA MEDICA ANNO 2012	2018	U31006	2019	2.186,00	Impegno 201900680	U30807
Impegno	201800747	Riacc.Imp.201201298: ADOZIONE PROVVEDIMENTI AMMINISTRATIVI IMPEGNI DI SPESA FONDI AZIENDALI DIRIGENZA MEDICA ANNO 2012	2018	U31253	2019	2.335,68	Impegno 201900681	U31253
Impegno	201800748	Riacc.Imp.201201299: ADOZIONE PROVVEDIMENTI AMMINISTRATIVI IMPEGNI DI SPESA FONDI AZIENDALI DIRIGENZA MEDICA ANNO 2012	2018	U31253	2019	2.811,72	Impegno 201900682	U31253
Impegno	201800749	Riacc.Imp.201201300: ADOZIONE PROVVEDIMENTI AMMINISTRATIVI IMPEGNI DI SPESA FONDI AZIENDALI DIRIGENZA MEDICA ANNO 2012	2018	U31254	2019	1.838,36	Impegno 201900683	U31254
Impegno	201800755	Riacc.Imp.201201314: ADOZIONE PROVVEDIMENTI AMMINISTRATIVI IMPEGNI DI SPESA FONDI AZIENDALI COMPARTO ANNO 2012	2018	U31253	2019	111,50	Impegno 201900684	U31253
Impegno	201800756	Riacc.Imp.201201316: ADOZIONE PROVVEDIMENTI AMMINISTRATIVI IMPEGNI DI SPESA FONDI AZIENDALI COMPARTO ANNO 2012	2018	U31253	2019	661,20	Impegno 201900685	U31253
Impegno	201800757	Riacc.Imp.201201317: ADOZIONE PROVVEDIMENTI AMMINISTRATIVI IMPEGNI DI SPESA FONDI AZIENDALI COMPARTO ANNO 2012	2018	U31254	2019	1.178,88	Impegno 201900686	U31254
Impegno	201800758	Riacc.Imp.201201318: ADOZIONE PROVVEDIMENTI AMMINISTRATIVI IMPEGNI DI SPESA FONDI AZIENDALI COMPARTO ANNO 2012	2018	U38601	2019	9.880,69	Impegno 201900687	U30807
Impegno	201800759	Riacc.Imp.201201319: ADOZIONE PROVVEDIMENTI AMMINISTRATIVI IMPEGNI DI SPESA FONDI AZIENDALI COMPARTO ANNO 2012	2018	U38601	2019	19.843,07	Impegno 201900688	U30807
Impegno	201800760	Riacc.Imp.201201320: ADOZIONE PROVVEDIMENTI AMMINISTRATIVI IMPEGNI DI SPESA FONDI AZIENDALI DIRIGENZA SATP ANNO 2012	2018	U30713	2019	44.553,98	Impegno 201900689	U30913
Impegno	201800761	Riacc.Imp.201201321: ADOZIONE PROVVEDIMENTI AMMINISTRATIVI IMPEGNI DI SPESA FONDI AZIENDALI DIRIGENZA SATP ANNO 2012	2018	U30713	2019	44.176,33	Impegno 201900690	U30913
Impegno	201800762	Riacc.Imp.201201322: ADOZIONE PROVVEDIMENTI AMMINISTRATIVI IMPEGNI DI SPESA FONDI AZIENDALI DIRIGENZA SATP ANNO 2012	2018	U30713	2019	43.176,40	Impegno 201900691	U30913
Impegno	201800763	Riacc.Imp.201201323: ADOZIONE PROVVEDIMENTI AMMINISTRATIVI IMPEGNI DI SPESA FONDI AZIENDALI DIRIGENZA SATP ANNO 2012	2018	U30913	2019	8.995,00	Impegno 201900692	U30913
Impegno	201800764	Riacc.Imp.201201324: ADOZIONE PROVVEDIMENTI AMMINISTRATIVI IMPEGNI DI SPESA FONDI AZIENDALI DIRIGENZA SATP ANNO 2012	2018	U30913	2019	17.506,00	Impegno 201900693	U30913
Impegno	201800765	Riacc.Imp.201201325: ADOZIONE PROVVEDIMENTI AMMINISTRATIVI IMPEGNI DI SPESA FONDI AZIENDALI DIRIGENZA SATP ANNO 2012	2018	U30913	2019	16.102,00	Impegno 201900694	U30913
Impegno	201800766	Riacc.Imp.201201326: ADOZIONE PROVVEDIMENTI AMMINISTRATIVI IMPEGNI DI SPESA FONDI AZIENDALI DIRIGENZA SATP ANNO 2012	2018	U31113	2019	9.456,00	Impegno 201900695	U30913
Impegno	201800767	Riacc.Imp.201201327: ADOZIONE PROVVEDIMENTI AMMINISTRATIVI IMPEGNI DI SPESA FONDI AZIENDALI DIRIGENZA SATP ANNO 2012	2018	U31113	2019	11.885,00	Impegno 201900696	U30913
Impegno	201800768	Riacc.Imp.201201328: ADOZIONE PROVVEDIMENTI AMMINISTRATIVI IMPEGNI DI SPESA FONDI AZIENDALI DIRIGENZA SATP ANNO 2012	2018	U31113	2019	11.885,00	Impegno 201900697	U30913
Impegno	201800769	Riacc.Imp.201201329: ADOZIONE PROVVEDIMENTI AMMINISTRATIVI IMPEGNI DI SPESA FONDI AZIENDALI DIRIGENZA SATP ANNO 2012	2018	U31253	2019	14.995,19	Impegno 201900698	U31253
Impegno	201800770	Riacc.Imp.201201330: ADOZIONE PROVVEDIMENTI AMMINISTRATIVI IMPEGNI DI SPESA FONDI AZIENDALI DIRIGENZA SATP ANNO 2012	2018	U31253	2019	17.509,02	Impegno 201900699	U31253
Impegno	201800771	Riacc.Imp.201201331: ADOZIONE PROVVEDIMENTI AMMINISTRATIVI IMPEGNI DI SPESA FONDI AZIENDALI DIRIGENZA SATP ANNO 2012	2018	U31253	2019	16.936,89	Impegno 201900700	U31253
Impegno	201800772	Riacc.Imp.201201332: ADOZIONE PROVVEDIMENTI AMMINISTRATIVI IMPEGNI DI SPESA FONDI AZIENDALI DIRIGENZA SATP ANNO 2012	2018	U31254	2019	17.657,54	Impegno 201900701	U31254
Impegno	201800773	Riacc.Imp.201201333: DELIB 172/2011 RICONOSCIM DEBITI FUORI BILANCIO INDENNITA' DI ESCLUSIVITA'	2018	U31421	2019	4.774,40	Impegno 201900702	U31421
Impegno	201800774	Riacc.Imp.201300313: RESPONSABILE SETTORE AMMINISTRATIVO DELL'ARPAB NOMINA EX ART 13 COMMA 5 REGOLAMENTO DI ORGANIZZAZIONE E FUNZIONAMENTO	2018	U00103	2019	2.309,54	Impegno 201900703	U00103
Impegno	201800775	Riacc.Imp.201301418: ASSUNZIONE FUNZIONI DIRETTORE ING RAFFAELE VITA	2018	U00201	2019	22.518,00	Impegno 201900704	U00201
Impegno	201800776	Riacc.Imp.201301478: IMPEGNO SPESA FONDI AZIENDALI DIRIGENZA MEDICA ANNO 2013	2018	U30608	2019	8.793,14	Impegno 201900705	U30807

Tipo Documento	Numero Documento	Descrizione	Anno Finanziario	Capitolo	Anno Riaccertamento	Importo Riaccertamento	Documento Generato	Capitolo Riaccertame
Impegno	201800777	Riacc.Imp.201301479: IMPEGNO SPESA FONDI AZIENDALI DIRIGENZA MEDICA ANNO 2013	2018	U30608	2019	4.663,29	Impegno 201900706	U30807
Impegno	201800778	Riacc.Imp.201301480: IMPEGNO SPESA FONDI AZIENDALI DIRIGENZA MEDICA ANNO 2013	2018	U30807	2019	2.830,57	Impegno 201900707	U30807
Impegno	201800779	Riacc.Imp.201301481: IMPEGNO SPESA FONDI AZIENDALI DIRIGENZA MEDICA ANNO 2013	2018	U30807	2019	2.900,00	Impegno 201900708	U30807
Impegno	201800780	Riacc.Imp.201301482: IMPEGNO SPESA FONDI AZIENDALI DIRIGENZA MEDICA ANNO 2013	2018	U31006	2019	2.188,33	Impegno 201900709	U30807
Impegno	201800781	Riacc.Imp.201301483: IMPEGNO SPESA FONDI AZIENDALI DIRIGENZA MEDICA ANNO 2013	2018	U31006	2019	1.014,64	Impegno 201900710	U30807
Impegno	201800782	Riacc.Imp.201301484: IMPEGNO SPESA FONDI AZIENDALI DIRIGENZA MEDICA ANNO 2013	2018	U31253	2019	3.286,79	Impegno 201900711	U31253
Impegno	201800783	Riacc.Imp.201301485: IMPEGNO SPESA FONDI AZIENDALI DIRIGENZA MEDICA ANNO 2013	2018	U31253	2019	2.041,55	Impegno 201900712	U31253
Impegno	201800784	Riacc.Imp.201301486: IMPEGNO SPESA FONDI AZIENDALI DIRIGENZA MEDICA ANNO 2013	2018	U31254	2019	1.902,98	Impegno 201900713	U31254
Impegno	201800785	Riacc.Imp.201301487: IMPEGNO SPESA FONDI AZIENDALI DIRIGENZA SATP ANNO 2013	2018	U30713	2019	32.373,51	Impegno 201900714	U30913
Impegno	201800786	Riacc.Imp.201301488: IMPEGNO SPESA FONDI AZIENDALI DIRIGENZA SATP ANNO 2013	2018	U30713	2019	57.963,69	Impegno 201900715	U30913
Impegno	201800787	Riacc.Imp.201301489: IMPEGNO SPESA FONDI AZIENDALI DIRIGENZA SATP ANNO 2013	2018	U30713	2019	41.179,41	Impegno 201900716	U30913
Impegno	201800788	Riacc.Imp.201301490: IMPEGNO SPESA FONDI AZIENDALI DIRIGENZA SATP ANNO 2013	2018	U30913	2019	9.825,53	Impegno 201900717	U30913
Impegno	201800789	Riacc.Imp.201301491: IMPEGNO SPESA FONDI AZIENDALI DIRIGENZA SATP ANNO 2013	2018	U30913	2019	15.500,00	Impegno 201900718	U30913
Impegno	201800790	Riacc.Imp.201301492: IMPEGNO SPESA FONDI AZIENDALI DIRIGENZA SATP ANNO 2013	2018	U30913	2019	15.500,00	Impegno 201900719	U30913
Impegno	201800791	Riacc.Imp.201301493: IMPEGNO SPESA FONDI AZIENDALI DIRIGENZA SATP ANNO 2013	2018	U31113	2019	6.328,63	Impegno 201900720	U30913
Impegno	201800792	Riacc.Imp.201301494: IMPEGNO SPESA FONDI AZIENDALI DIRIGENZA SATP ANNO 2013	2018	U31113	2019	7.943,06	Impegno 201900721	U30913
Impegno	201800793	Riacc.Imp.201301495: IMPEGNO SPESA FONDI AZIENDALI DIRIGENZA SATP ANNO 2013	2018	U31113	2019	3.851,80	Impegno 201900722	U30913
Impegno	201800794	Riacc.Imp.201301496: IMPEGNO SPESA FONDI AZIENDALI DIRIGENZA SATP ANNO 2013	2018	U31253	2019	11.549,59	Impegno 201900723	U31253
Impegno	201800795	Riacc.Imp.201301497: IMPEGNO SPESA FONDI AZIENDALI DIRIGENZA SATP ANNO 2013	2018	U31253	2019	19.374,85	Impegno 201900724	U31253
Impegno	201800796	Riacc.Imp.201301498: IMPEGNO SPESA FONDI AZIENDALI DIRIGENZA SATP ANNO 2013	2018	U31253	2019	14.392,85	Impegno 201900725	U31253
Impegno	201800797	Riacc.Imp.201301499: IMPEGNO SPESA FONDI AZIENDALI DIRIGENZA SATP ANNO 2013	2018	U31254	2019	16.203,17	Impegno 201900726	U31254
Impegno	201800798	Riacc.Imp.201301508: IMPEGNO SPESA FONDI AZIENDALI PERSONALE COMPARTO ANNO 2013	2018	U30220	2019	138,84	Impegno 201900727	U30220
Impegno	201800799	Riacc.Imp.201301510: IMPEGNO SPESA FONDI AZIENDALI PERSONALE COMPARTO ANNO 2013	2018	U31253	2019	24,72	Impegno 201900728	U31253
Impegno	201800800	Riacc.Imp.201301515: IMPEGNO SPESA FONDI AZIENDALI PERSONALE COMPARTO ANNO 2013	2018	U31254	2019	124,37	Impegno 201900729	U31254
Impegno	201800801	Riacc.Imp.201301516: DELIB RICONOSCIM DEBITI F.B. 172 DEL 6.10.2011 IMPEGNO INDENNITÀ ESCLUSIVITÀ	2018	U31421	2019	14.592,96	Impegno 201900730	U31421
Impegno	201800802	Riacc.Imp.201301517: DELIB RICONOSCIM DEBITI F.B. 172 DEL 6.10.2011 IMPEGNO INDENNITÀ ESCLUSIVITÀ	2018	U31308	2019	41.480,85	Impegno 201900731	U31308
Impegno	201800803	Riacc.Imp.201400377: DGR 2127/2006 REALIZZAZIONE CENTRO DI MONITORAGGIO AMBIENTALE ACQUISIZIONE IN USO SUOLO PER MONITORAGGIO FRANE E APPROVAZIONE SCHEMA CONTRATTO ANNI 10: CAPOZZI, MASI IMPEGNO DA ASSUMERE ANNUALMENTE	2016	U40001	2019	500,00	Impegno 201900732	U40001
Impegno	201800806	Riacc.Imp.201402058: SPESE CONDOMINIALI VIA TOTI 2013-2014	2018	U34101	2019	200,00	Impegno 201900733	U34101
Impegno	201800807	Riacc.Imp.201402173: IMPEGNI FONDO AZIENDALE PERSONALE COMPARTO ANNO 2014	2018	U30126	2019	1.007,75	Impegno 201900734	U30220
Impegno	201800808	Riacc.Imp.201402174: IMPEGNI FONDO AZIENDALE PERSONALE COMPARTO ANNO 2014	2018	U30220	2019	805,51	Impegno 201900735	U30220
Impegno	201800809	Riacc.Imp.201402175: IMPEGNI FONDO AZIENDALE PERSONALE COMPARTO ANNO 2014	2018	U30220	2019	46.328,71	Impegno 201900736	U30220
Impegno	201800810	Riacc.Imp.201402176: IMPEGNI FONDO AZIENDALE PERSONALE COMPARTO ANNO 2014	2018	U30220	2019	55.209,00	Impegno 201900737	U30220
Impegno	201800811	Riacc.Imp.201402177: IMPEGNI FONDO AZIENDALE PERSONALE COMPARTO ANNO 2014	2018	U30320	2019	25.600,73	Impegno 201900738	U30220
Impegno	201800812	Riacc.Imp.201402178: IMPEGNI FONDO AZIENDALE PERSONALE COMPARTO ANNO 2014	2018	U30320	2019	12.506,70	Impegno 201900739	U30220
Impegno	201800813	Riacc.Imp.201402179: IMPEGNI FONDO AZIENDALE PERSONALE COMPARTO ANNO 2014	2018	U30320	2019	28.421,83	Impegno 201900740	U30220
Impegno	201800814	Riacc.Imp.201402160: IMPEGNI FONDO AZIENDALE PERSONALE COMPARTO ANNO 2014	2018	U31253	2019	921,86	Impegno 201900741	U31253
Impegno	201800815	Riacc.Imp.201402161: IMPEGNI FONDO AZIENDALE PERSONALE COMPARTO ANNO 2014	2018	U31253	2019	19.437,55	Impegno 201900742	U31253
Impegno	201800816	Riacc.Imp.201402162: IMPEGNI FONDO AZIENDALE PERSONALE COMPARTO ANNO 2014	2018	U31253	2019	19.826,89	Impegno 201900743	U31253
Impegno	201800817	Riacc.Imp.201402163: IMPEGNI FONDO AZIENDALE PERSONALE COMPARTO ANNO 2014	2018	U31607	2019	5.280,32	Impegno 201900744	U30220
Impegno	201800819	Riacc.Imp.201402186: IMPEGNI FONDO AZIENDALE PERSONALE COMPARTO ANNO 2014	2018	U31308	2019	6.381,74	Impegno 201900745	U30220
Impegno	201800820	Riacc.Imp.201402187: IMPEGNI FONDO AZIENDALE PERSONALE COMPARTO ANNO 2014	2018	U31421	2019	4.490,02	Impegno 201900746	U31253
Impegno	201800821	Riacc.Imp.201402189: IMPEGNI FONDO AZIENDALE PERSONALE COMPARTO ANNO 2014	2018	U32220	2019	6.445,11	Impegno 201900747	U32220
Impegno	201800822	Riacc.Imp.201402190: IMPEGNI FONDO AZIENDALE PERSONALE COMPARTO ANNO 2014	2018	U32220	2019	1.479,20	Impegno 201900748	U32220
Impegno	201800823	Riacc.Imp.201402191: IMPEGNI FONDO AZIENDALE PERSONALE COMPARTO ANNO 2014	2018	U32220	2019	731,53	Impegno 201900749	U32220
Impegno	201800824	Riacc.Imp.201402192: IMPEGNI FONDO AZIENDALE PERSONALE COMPARTO ANNO 2014	2018	U00201	2019	22.518,00	Impegno 201900750	U00201
Impegno	201800825	Riacc.Imp.201402193: IMPEGNI FONDO AZIENDALE PERSONALE COMPARTO ANNO 2014	2018	U00203	2019	7.036,88	Impegno 201900751	U00203
Impegno	201800826	Riacc.Imp.201402194: IMPEGNI FONDO AZIENDALE PERSONALE COMPARTO ANNO 2014	2018	U00301	2019	6.009,96	Impegno 201900752	U00301
Impegno	201800827	Riacc.Imp.201402195: IMPEGNI FONDO AZIENDALE PERSONALE COMPARTO ANNO 2014	2018	U00302	2019	2.272,91	Impegno 201900753	U00302
Impegno	201800828	Riacc.Imp.201402196: IMPEGNI FONDO AZIENDALE PERSONALE COMPARTO ANNO 2014	2018	U00303	2019	950,35	Impegno 201900754	U00303
Impegno	201800829	Riacc.Imp.201402197: IMPEGNI FONDO AZIENDALE PERSONALE COMPARTO ANNO 2014	2018	U00401	2019	720,35	Impegno 201900755	U00401
Impegno	201800830	Riacc.Imp.201402198: IMPEGNI FONDO AZIENDALE PERSONALE COMPARTO ANNO 2014	2018	U31254	2019	14.453,16	Impegno 201900756	U31254
Impegno	201800831	Riacc.Imp.201402199: IMPEGNI FONDO AZIENDALE PERSONALE DIRIGENZA MEDICA ANNO 2014	2018	U30608	2019	11.452,38	Impegno 201900757	U30807
Impegno	201800832	Riacc.Imp.201402200: IMPEGNI FONDO AZIENDALE PERSONALE DIRIGENZA MEDICA ANNO 2014	2018	U30608	2019	1.845,09	Impegno 201900758	U30807
Impegno	201800833	Riacc.Imp.201402201: IMPEGNI FONDO AZIENDALE PERSONALE DIRIGENZA MEDICA ANNO 2014	2018	U30807	2019	2.830,57	Impegno 201900759	U30807
Impegno	201800834	Riacc.Imp.201402202: IMPEGNI FONDO AZIENDALE PERSONALE DIRIGENZA MEDICA ANNO 2014	2018	U31253	2019	1.129,33	Impegno 201900760	U31253
Impegno	201800835	Riacc.Imp.201402203: IMPEGNI FONDO AZIENDALE PERSONALE DIRIGENZA MEDICA ANNO 2014	2018	U30807	2019	2.900,00	Impegno 201900761	U30807
Impegno	201800836	Riacc.Imp.201402204: IMPEGNI FONDO AZIENDALE PERSONALE DIRIGENZA MEDICA ANNO 2014	2018	U31253	2019	3.399,34	Impegno 201900762	U31253
Impegno	201800837	Riacc.Imp.201402205: IMPEGNI FONDO AZIENDALE PERSONALE DIRIGENZA MEDICA ANNO 2014	2018	U31254	2019	1.617,38	Impegno 201900763	U31254
Impegno	201800838	Riacc.Imp.201402206: IMPEGNI FONDO AZIENDALE PERSONALE DIRIGENZA STPA ANNO 2014	2018	U30713	2019	31.094,19	Impegno 201900764	U30913
Impegno	201800839	Riacc.Imp.201402207: IMPEGNI FONDO AZIENDALE PERSONALE DIRIGENZA STPA ANNO 2014	2018	U30713	2019	52.994,71	Impegno 201900765	U30913
Impegno	201800840	Riacc.Imp.201402208: IMPEGNI FONDO AZIENDALE PERSONALE DIRIGENZA STPA ANNO 2014	2018	U30713	2019	36.506,42	Impegno 201900766	U30913
Impegno	201800841	Riacc.Imp.201402209: IMPEGNI FONDO AZIENDALE PERSONALE DIRIGENZA STPA ANNO 2014	2018	U30913	2019	9.825,53	Impegno 201900767	U30913
Impegno	201800842	Riacc.Imp.201402210: IMPEGNI FONDO AZIENDALE PERSONALE DIRIGENZA STPA ANNO 2014	2018	U30913	2019	15.500,00	Impegno 201900768	U30913
Impegno	201800843	Riacc.Imp.201402211: IMPEGNI FONDO AZIENDALE PERSONALE DIRIGENZA STPA ANNO 2014	2018	U30913	2019	15.500,00	Impegno 201900769	U30913
Impegno	201800844	Riacc.Imp.201402212: IMPEGNI FONDO AZIENDALE PERSONALE DIRIGENZA STPA ANNO 2014	2018	U31253	2019	16.296,78	Impegno 201900770	U31253
Impegno	201800845	Riacc.Imp.201402213: IMPEGNI FONDO AZIENDALE PERSONALE DIRIGENZA STPA ANNO 2014	2018	U31253	2019	12.380,71	Impegno 201900771	U31253
Impegno	201800846	Riacc.Imp.201402214: IMPEGNI FONDO AZIENDALE PERSONALE DIRIGENZA STPA ANNO 2014	2018	U31254	2019	13.722,54	Impegno 201900772	U31254

Tipo Documento	Numero Documento	Descrizione	Anno Finanziario	Capitolo	Anno Riaccertamento	Importo Riaccertamento	Documento Generato	Capitolo Riaccertamento
Impegno	201800847	Riacc.Imp.201402215: IMPEGNI FONDO AZIENDALE PERSONALE DIRIGENZA STPA ANNO 2014	2018	U31253	2019	9.738,90	Impegno 201900773	U31253
Impegno	201800848	Riacc.Imp.201500082: CONTRATTO DI LOCAZIONE CON AGENZIA TERRITORIALE PER L'EDILIZIA RESIDENZIALE PUBBLICA DELLA PROVINCIA DI POTENZA. PROROGA CONTRATTO.	2018	U34001	2019	1.261,74	Impegno 201900774	U34001
Impegno	201800849	Riacc.Imp.201500105: INDIZIONE PROCEDURA IN ECONOMIA MEDIANTE COTTIMO FIDUCIARIO PER L'AFFIDAMENTO DEI CONTRATTI ASSICURATIVI RCT, RCO, RCP, ELETTRONICA, MISSIONI, INCENDIO, PATRIMONIO, PARCO VEICOLI E TUTELA LEGALE DAL 1/07/2015. (ELETTRON	2018	U33101	2019	1.573,91	Impegno 201900775	U33101
Impegno	201800850	Riacc.Imp.201500108: INDIZIONE PROCEDURA IN ECONOMIA MEDIANTE COTTIMO FIDUCIARIO PER L'AFFIDAMENTO DEI CONTRATTI ASSICURATIVI RCT, RCO, RCP, ELETTRONICA, MISSIONI, INCENDIO, PATRIMONIO, PARCO VEICOLI E TUTELA LEGALE DAL 1/07/2015. (RESPONSA	2018	U33103	2019	294,38	Impegno 201900776	U33103
Impegno	201800851	Riacc.Imp.201500109: INDIZIONE PROCEDURA IN ECONOMIA MEDIANTE COTTIMO FIDUCIARIO PER L'AFFIDAMENTO DEI CONTRATTI ASSICURATIVI DAL 1/07/2015. (DANNI VEIC.PROP.-INFORTUNI CONDUCENTE-PARCO VEICOLI)	2018	U33104	2019	1.010,04	Impegno 201900777	U33104
Impegno	201800852	Riacc.Imp.201500859: IMPEGNO DI SPESA PER L'ANNO 2015. AFFIDAMENTO DELLA "FORNITURA GAS TECNICI PER I DIPARTIMENTI TERRITORIALI DELL'ARPAB PER UN PERIODO DI 3 ANNI.	2018	U60101	2019	734,47	Impegno 201900778	U60108
Impegno	201800853	Riacc.Imp.201501018: DGR 2127/2006 REALIZZAZIONE CENTRO DI MONITORAGGIO AMBIENTALE ACQUISIZIONE IN USO SUOLO PER MONITORAGGIO FRANE E APPROVAZIONE SCHEMA CONTRATTO: CAPOZZI, MASI. IMPEGNO ANNO 2015.	2018	U40001	2019	500,00	Impegno 201900779	U40001
Impegno	201800854	Riacc.Imp.201502691: IMPEGNO FONDI PER UTENZE EDISON ENERGIA ANNO 2015	2018	U34401	2019	258,31	Impegno 201900780	U34401
Impegno	201800855	Riacc.Imp.201502894: IMPEGNO FONDI PER UTENZE EDISON ENERGIA ANNO 2015	2018	U34404	2019	935,06	Impegno 201900781	U34404
Impegno	201800857	Riacc.Imp.201503033: IMPEGNO SOMME PER FONDO AZIENDALI AREA COMPARTO ANNO 2015.	2018	U30126	2019	70,95	Impegno 201900782	U30220
Impegno	201800858	Riacc.Imp.201503034: IMPEGNO SOMME PER FONDO AZIENDALI AREA COMPARTO ANNO 2015.	2018	U30126	2019	40,66	Impegno 201900783	U30220
Impegno	201800859	Riacc.Imp.201503040: IMPEGNO SOMME PER FONDO AZIENDALI AREA COMPARTO ANNO 2015.	2018	U30220	2019	2.509,98	Impegno 201900784	U30220
Impegno	201800860	Riacc.Imp.201503041: IMPEGNO SOMME PER FONDO AZIENDALI AREA COMPARTO ANNO 2015.	2018	U30220	2019	133,15	Impegno 201900785	U30220
Impegno	201800861	Riacc.Imp.201503042: IMPEGNO SOMME PER FONDO AZIENDALI AREA COMPARTO ANNO 2015.	2018	U30220	2019	5.034,71	Impegno 201900786	U30220
Impegno	201800862	Riacc.Imp.201503043: IMPEGNO SOMME PER FONDO AZIENDALI AREA COMPARTO ANNO 2015.	2018	U30220	2019	5.975,08	Impegno 201900787	U30220
Impegno	201800863	Riacc.Imp.201503044: IMPEGNO SOMME PER FONDO AZIENDALI AREA COMPARTO ANNO 2015.	2018	U30220	2019	4.768,45	Impegno 201900788	U30220
Impegno	201800864	Riacc.Imp.201503045: IMPEGNO SOMME PER FONDO AZIENDALI AREA COMPARTO ANNO 2015.	2018	U30220	2019	3.746,40	Impegno 201900789	U30220
Impegno	201800865	Riacc.Imp.201503046: IMPEGNO SOMME PER FONDO AZIENDALI AREA COMPARTO ANNO 2015.	2018	U30220	2019	1.405,38	Impegno 201900790	U30220
Impegno	201800866	Riacc.Imp.201503047: IMPEGNO SOMME PER FONDO AZIENDALI AREA COMPARTO ANNO 2015.	2018	U30220	2019	7.978,62	Impegno 201900791	U30220
Impegno	201800867	Riacc.Imp.201503048: IMPEGNO SOMME PER FONDO AZIENDALI AREA COMPARTO ANNO 2015.	2018	U30220	2019	14.534,01	Impegno 201900792	U30220
Impegno	201800868	Riacc.Imp.201503049: IMPEGNO SOMME PER FONDO AZIENDALI AREA COMPARTO ANNO 2015.	2018	U30220	2019	14.609,93	Impegno 201900793	U30220
Impegno	201800869	Riacc.Imp.201503050: IMPEGNO SOMME PER FONDO AZIENDALI AREA COMPARTO ANNO 2015.	2018	U30220	2019	638,18	Impegno 201900794	U30220
Impegno	201800870	Riacc.Imp.201503051: IMPEGNO SOMME PER FONDO AZIENDALI AREA COMPARTO ANNO 2015.	2018	U30220	2019	7.868,07	Impegno 201900795	U30220
Impegno	201800871	Riacc.Imp.201503052: IMPEGNO SOMME PER FONDO AZIENDALI AREA COMPARTO ANNO 2015.	2018	U30220	2019	7.698,72	Impegno 201900796	U30220
Impegno	201800872	Riacc.Imp.201503053: IMPEGNO SOMME PER FONDO AZIENDALI AREA COMPARTO ANNO 2015.	2018	U30220	2019	887,71	Impegno 201900797	U30220
Impegno	201800873	Riacc.Imp.201503054: IMPEGNO SOMME PER FONDO AZIENDALI AREA COMPARTO ANNO 2015.	2018	U30220	2019	4.905,41	Impegno 201900798	U30220
Impegno	201800874	Riacc.Imp.201503055: IMPEGNO SOMME PER FONDO AZIENDALI AREA COMPARTO ANNO 2015.	2018	U30320	2019	6.429,04	Impegno 201900799	U30220
Impegno	201800875	Riacc.Imp.201503056: IMPEGNO SOMME PER FONDO AZIENDALI AREA COMPARTO ANNO 2015.	2018	U30320	2019	3.870,70	Impegno 201900800	U30220
Impegno	201800876	Riacc.Imp.201503057: IMPEGNO SOMME PER FONDO AZIENDALI AREA COMPARTO ANNO 2015.	2018	U30320	2019	1.713,90	Impegno 201900801	U30220
Impegno	201800877	Riacc.Imp.201503058: IMPEGNO SOMME PER FONDO AZIENDALI AREA COMPARTO ANNO 2015.	2018	U30320	2019	1.599,14	Impegno 201900802	U30220
Impegno	201800878	Riacc.Imp.201503059: IMPEGNO SOMME PER FONDO AZIENDALI AREA COMPARTO ANNO 2015.	2018	U30320	2019	1.664,59	Impegno 201900803	U30220
Impegno	201800879	Riacc.Imp.201503060: IMPEGNO SOMME PER FONDO AZIENDALI AREA COMPARTO ANNO 2015.	2018	U30320	2019	10.817,33	Impegno 201900804	U30220
Impegno	201800880	Riacc.Imp.201503061: IMPEGNO SOMME PER FONDO AZIENDALI AREA COMPARTO ANNO 2015.	2018	U30320	2019	2.042,36	Impegno 201900805	U30220
Impegno	201800881	Riacc.Imp.201503062: IMPEGNO SOMME PER FONDO AZIENDALI AREA COMPARTO ANNO 2015.	2018	U30320	2019	2.135,35	Impegno 201900806	U30220
Impegno	201800882	Riacc.Imp.201503063: IMPEGNO SOMME PER FONDO AZIENDALI AREA COMPARTO ANNO 2015.	2018	U30320	2019	3.889,80	Impegno 201900807	U30220
Impegno	201800883	Riacc.Imp.201503064: IMPEGNO SOMME PER FONDO AZIENDALI AREA COMPARTO ANNO 2015.	2018	U30320	2019	3.910,12	Impegno 201900808	U30220
Impegno	201800884	Riacc.Imp.201503065: IMPEGNO SOMME PER FONDO AZIENDALI AREA COMPARTO ANNO 2015.	2018	U30320	2019	12.477,38	Impegno 201900809	U30220
Impegno	201800885	Riacc.Imp.201503066: IMPEGNO SOMME PER FONDO AZIENDALI AREA COMPARTO ANNO 2015.	2018	U30320	2019	2.105,77	Impegno 201900810	U30220
Impegno	201800886	Riacc.Imp.201503067: IMPEGNO SOMME PER FONDO AZIENDALI AREA COMPARTO ANNO 2015.	2018	U30320	2019	2.060,44	Impegno 201900811	U30220
Impegno	201800887	Riacc.Imp.201503068: IMPEGNO SOMME PER FONDO AZIENDALI AREA COMPARTO ANNO 2015.	2018	U30320	2019	2.857,13	Impegno 201900812	U30220
Impegno	201800888	Riacc.Imp.201503069: IMPEGNO SOMME PER FONDO AZIENDALI AREA COMPARTO ANNO 2015.	2018	U30320	2019	7.314,62	Impegno 201900813	U30220
Impegno	201800889	Riacc.Imp.201503070: IMPEGNO SOMME PER FONDO AZIENDALI AREA COMPARTO ANNO 2015.	2018	U30020	2019	32.163,12	Impegno 201900814	U30220
Impegno	201800890	Riacc.Imp.201503071: IMPEGNO SOMME PER FONDO AZIENDALI AREA COMPARTO ANNO 2015.	2018	U31253	2019	1.576,01	Impegno 201900815	U31253
Impegno	201800891	Riacc.Imp.201503072: IMPEGNO SOMME PER FONDO AZIENDALI AREA COMPARTO ANNO 2015.	2018	U31253	2019	3.953,20	Impegno 201900816	U31253
Impegno	201800892	Riacc.Imp.201503073: IMPEGNO SOMME PER FONDO AZIENDALI AREA COMPARTO ANNO 2015.	2018	U31253	2019	1.648,56	Impegno 201900817	U31253
Impegno	201800893	Riacc.Imp.201503074: IMPEGNO SOMME PER FONDO AZIENDALI AREA COMPARTO ANNO 2015.	2018	U31253	2019	1.867,46	Impegno 201900818	U31253
Impegno	201800894	Riacc.Imp.201503075: IMPEGNO SOMME PER FONDO AZIENDALI AREA COMPARTO ANNO 2015.	2018	U31253	2019	1.570,57	Impegno 201900819	U31253
Impegno	201800895	Riacc.Imp.201503076: IMPEGNO SOMME PER FONDO AZIENDALI AREA COMPARTO ANNO 2015.	2018	U31253	2019	11.709,05	Impegno 201900820	U31253
Impegno	201800896	Riacc.Imp.201503077: IMPEGNO SOMME PER FONDO AZIENDALI AREA COMPARTO ANNO 2015.	2018	U31253	2019	2.385,05	Impegno 201900821	U31253
Impegno	201800897	Riacc.Imp.201503078: IMPEGNO SOMME PER FONDO AZIENDALI AREA COMPARTO ANNO 2015.	2018	U31253	2019	2.544,91	Impegno 201900822	U31253
Impegno	201800898	Riacc.Imp.201503079: IMPEGNO SOMME PER FONDO AZIENDALI AREA COMPARTO ANNO 2015.	2018	U31253	2019	432,72	Impegno 201900823	U31253
Impegno	201800899	Riacc.Imp.201503080: IMPEGNO SOMME PER FONDO AZIENDALI AREA COMPARTO ANNO 2015.	2018	U31253	2019	4.442,37	Impegno 201900824	U31253
Impegno	201800900	Riacc.Imp.201503081: IMPEGNO SOMME PER FONDO AZIENDALI AREA COMPARTO ANNO 2015.	2018	U31253	2019	2.359,27	Impegno 201900825	U31253
Impegno	201800901	Riacc.Imp.201503082: IMPEGNO SOMME PER FONDO AZIENDALI AREA COMPARTO ANNO 2015.	2018	U31253	2019	2.373,77	Impegno 201900826	U31253
Impegno	201800902	Riacc.Imp.201503083: IMPEGNO SOMME PER FONDO AZIENDALI AREA COMPARTO ANNO 2015.	2018	U31253	2019	2.348,13	Impegno 201900827	U31253
Impegno	201800903	Riacc.Imp.201503084: IMPEGNO SOMME PER FONDO AZIENDALI AREA COMPARTO ANNO 2015.	2018	U31253	2019	3.220,77	Impegno 201900828	U31253
Impegno	201800904	Riacc.Imp.201503085: IMPEGNO SOMME PER FONDO AZIENDALI AREA COMPARTO ANNO 2015.	2018	U31253	2019	31,60	Impegno 201900829	U31253
Impegno	201800905	Riacc.Imp.201503086: IMPEGNO SOMME PER FONDO AZIENDALI AREA COMPARTO ANNO 2015.	2018	U31253	2019	880,10	Impegno 201900830	U31253
Impegno	201800906	Riacc.Imp.201503087: IMPEGNO SOMME PER FONDO AZIENDALI AREA COMPARTO ANNO 2015.	2018	U31254	2019	564,57	Impegno 201900831	U31254
Impegno	201800908	Riacc.Imp.201503089: IMPEGNO SOMME PER FONDO AZIENDALI AREA COMPARTO ANNO 2015.	2018	U31254	2019	588,77	Impegno 201900832	U31254
Impegno	201800909	Riacc.Imp.201503090: IMPEGNO SOMME PER FONDO AZIENDALI AREA COMPARTO ANNO 2015.	2018	U31254	2019	666,10	Impegno 201900833	U31254
Impegno	201800910	Riacc.Imp.201503091: IMPEGNO SOMME PER FONDO AZIENDALI AREA COMPARTO ANNO 2015.	2018	U31254	2019	560,92	Impegno 201900834	U31254

Tipo Documento	Numero Documento	Descrizione	Anno Finanziario	Capitolo	Anno Riaccertamento	Importo Riaccertamento	Documento Generato	Capitolo Riaccertato
Impegno	201800911	Riacc.Imp.201503092: IMPEGNO SOMME PER FONDO AZIENDALI AREA COMPARTO ANNO 2015.	2018	U31254	2019	4.181,81	Impegno 201900835	U31254
Impegno	201800912	Riacc.Imp.201503093: IMPEGNO SOMME PER FONDO AZIENDALI AREA COMPARTO ANNO 2015.	2018	U31254	2019	850,95	Impegno 201900836	U31254
Impegno	201800913	Riacc.Imp.201503094: IMPEGNO SOMME PER FONDO AZIENDALI AREA COMPARTO ANNO 2015.	2018	U31254	2019	908,89	Impegno 201900837	U31254
Impegno	201800914	Riacc.Imp.201503095: IMPEGNO SOMME PER FONDO AZIENDALI AREA COMPARTO ANNO 2015.	2018	U31254	2019	1.566,02	Impegno 201900838	U31254
Impegno	201800915	Riacc.Imp.201503096: IMPEGNO SOMME PER FONDO AZIENDALI AREA COMPARTO ANNO 2015.	2018	U31254	2019	1.586,56	Impegno 201900839	U31254
Impegno	201800916	Riacc.Imp.201503097: IMPEGNO SOMME PER FONDO AZIENDALI AREA COMPARTO ANNO 2015.	2018	U31254	2019	842,57	Impegno 201900840	U31254
Impegno	201800917	Riacc.Imp.201503098: IMPEGNO SOMME PER FONDO AZIENDALI AREA COMPARTO ANNO 2015.	2018	U31254	2019	847,78	Impegno 201900841	U31254
Impegno	201800918	Riacc.Imp.201503099: IMPEGNO SOMME PER FONDO AZIENDALI AREA COMPARTO ANNO 2015.	2018	U31254	2019	838,62	Impegno 201900842	U31254
Impegno	201800919	Riacc.Imp.201503100: IMPEGNO SOMME PER FONDO AZIENDALI AREA COMPARTO ANNO 2015.	2018	U31254	2019	1.150,27	Impegno 201900843	U31254
Impegno	201800920	Riacc.Imp.201503101: IMPEGNO SOMME PER FONDO AZIENDALI AREA COMPARTO ANNO 2015.	2018	U31254	2019	11,30	Impegno 201900844	U31254
Impegno	201800921	Riacc.Imp.201503102: IMPEGNO SOMME PER FONDO AZIENDALI AREA COMPARTO ANNO 2015.	2018	U31254	2019	314,36	Impegno 201900845	U31254
Impegno	201800922	Riacc.Imp.201503121: IMPEGNO SOMME PER COMPENSO INTEGRATIVO (IND. DI RISULTATO) IN FAVORE DEL D.G. ANNO 2015.	2018	U00201	2019	22.700,00	Impegno 201900846	U00201
Impegno	201800923	Riacc.Imp.201503122: IMPEGNO SOMME PER COMPENSO INTEGRATIVO (IND. DI RISULTATO) IN FAVORE DEL D.G. ANNO 2015.	2018	U00301	2019	7.332,10	Impegno 201900847	U00301
Impegno	201800924	Riacc.Imp.201503123: IMPEGNO SOMME PER FONDO DI POSIZIONE AZIENDALI AREA DIRIGENZA MEDICA ANNO 2015.	2018	U30608	2019	6.471,50	Impegno 201900848	U30807
Impegno	201800925	Riacc.Imp.201503124: IMPEGNO SOMME PER FONDO DI POSIZIONE AZIENDALI AREA DIRIGENZA MEDICA ANNO 2015.	2018	U30608	2019	6.907,00	Impegno 201900849	U30807
Impegno	201800926	Riacc.Imp.201503125: IMPEGNO SOMME PER FONDO DI POSIZIONE AZIENDALI AREA DIRIGENZA MEDICA ANNO 2015.	2018	U30407	2019	15.352,30	Impegno 201900850	U30807
Impegno	201800927	Riacc.Imp.201503126: IMPEGNO SOMME PER FONDO DI RISULTATO AREA DIRIGENZA MEDICA ANNO 2015.	2018	U30807	2019	2.755,99	Impegno 201900851	U30807
Impegno	201800928	Riacc.Imp.201503127: IMPEGNO SOMME PER FONDO DI RISULTATO AREA DIRIGENZA MEDICA ANNO 2015.	2018	U30807	2019	2.974,58	Impegno 201900852	U30807
Impegno	201800929	Riacc.Imp.201503128: IMPEGNO SOMME PER ONERI PREV. A CARICO AGENZIA ANNO 2015.	2018	U31253	2019	3.840,01	Impegno 201900853	U31253
Impegno	201800930	Riacc.Imp.201503129: IMPEGNO SOMME PER ONERI PREV. A CARICO AGENZIA ANNO 2015.	2018	U31253	2019	707,95	Impegno 201900854	U31253
Impegno	201800931	Riacc.Imp.201503130: IMPEGNO SOMME PER IRAP ANNO 2015.	2018	U31254	2019	1.624,27	Impegno 201900855	U31254
Impegno	201800932	Riacc.Imp.201503131: IMPEGNO SOMME PER IRAP ANNO 2015.	2018	U31254	2019	1.304,95	Impegno 201900856	U31254
Impegno	201800933	Riacc.Imp.201503132: IMPEGNO SOMME PER ONERI PREV. A CARICO AGENZIA ANNO 2015.	2018	U31253	2019	3.653,85	Impegno 201900857	U31253
Impegno	201800934	Riacc.Imp.201503133: IMPEGNO SOMME PER FONDO DI POSIZIONE AREA DIRIGENZA S.P.T.A. ANNO 2015.	2018	U30713	2019	9.280,15	Impegno 201900858	U30913
Impegno	201800935	Riacc.Imp.201503134: IMPEGNO SOMME PER FONDO DI POSIZIONE AREA DIRIGENZA S.P.T.A. ANNO 2015.	2018	U30713	2019	11.726,91	Impegno 201900859	U30913
Impegno	201800936	Riacc.Imp.201503135: IMPEGNO SOMME PER FONDO DI POSIZIONE AREA DIRIGENZA S.P.T.A. ANNO 2015.	2018	U30713	2019	12.482,58	Impegno 201900860	U30913
Impegno	201800937	Riacc.Imp.201503136: IMPEGNO SOMME PER FONDO DI POSIZIONE AREA DIRIGENZA S.P.T.A. ANNO 2015.	2018	U30713	2019	32.845,75	Impegno 201900861	U30913
Impegno	201800938	Riacc.Imp.201503137: IMPEGNO SOMME PER FONDO DI POSIZIONE AREA DIRIGENZA S.P.T.A. ANNO 2015.	2018	U30713	2019	11.441,53	Impegno 201900862	U30913
Impegno	201800939	Riacc.Imp.201503138: IMPEGNO SOMME PER FONDO DI POSIZIONE AREA DIRIGENZA S.P.T.A. ANNO 2015.	2018	U30713	2019	21.973,30	Impegno 201900863	U30913
Impegno	201800940	Riacc.Imp.201503139: IMPEGNO SOMME PER FONDO DI POSIZIONE AREA DIRIGENZA S.P.T.A. ANNO 2015.	2018	U30713	2019	12.448,70	Impegno 201900864	U30913
Impegno	201800941	Riacc.Imp.201503140: IMPEGNO SOMME PER FONDO DI POSIZIONE AREA DIRIGENZA S.P.T.A. ANNO 2015.	2018	U30513	2019	13.419,78	Impegno 201900865	U30913
Impegno	201800942	Riacc.Imp.201503141: IMPEGNO SOMME PER FONDO DI RISULTATO AREA DIRIGENZA S.P.T.A. ANNO 2015.	2018	U30913	2019	3.032,38	Impegno 201900866	U30913
Impegno	201800943	Riacc.Imp.201503142: IMPEGNO SOMME PER FONDO DI RISULTATO AREA DIRIGENZA S.P.T.A. ANNO 2015.	2018	U30913	2019	3.831,89	Impegno 201900867	U30913
Impegno	201800944	Riacc.Imp.201503143: IMPEGNO SOMME PER FONDO DI RISULTATO AREA DIRIGENZA S.P.T.A. ANNO 2015.	2018	U30913	2019	4.078,81	Impegno 201900868	U30913
Impegno	201800945	Riacc.Imp.201503144: IMPEGNO SOMME PER FONDO DI RISULTATO AREA DIRIGENZA S.P.T.A. ANNO 2015.	2018	U30913	2019	14.896,04	Impegno 201900869	U30913
Impegno	201800946	Riacc.Imp.201503145: IMPEGNO SOMME PER FONDO DI RISULTATO AREA DIRIGENZA S.P.T.A. ANNO 2015.	2018	U30913	2019	3.738,64	Impegno 201900870	U30913
Impegno	201800947	Riacc.Imp.201503146: IMPEGNO SOMME PER FONDO DI RISULTATO AREA DIRIGENZA S.P.T.A. ANNO 2015.	2018	U30913	2019	7.180,00	Impegno 201900871	U30913
Impegno	201800948	Riacc.Imp.201503147: IMPEGNO SOMME PER FONDO DI RISULTATO AREA DIRIGENZA S.P.T.A. ANNO 2015.	2018	U30913	2019	4.067,76	Impegno 201900872	U30913
Impegno	201800949	Riacc.Imp.201503150: IMPEGNO SOMME PER ONERI PREV.LI CARICO AGENZIA AREA DIRIGENZA S.P.T.A. ANNO 2015.	2018	U31253	2019	3.702,99	Impegno 201900873	U31253
Impegno	201800950	Riacc.Imp.201503151: IMPEGNO SOMME PER ONERI PREV.LI CARICO AGENZIA AREA DIRIGENZA S.P.T.A. ANNO 2015.	2018	U31253	2019	18.114,51	Impegno 201900874	U31253
Impegno	201800951	Riacc.Imp.201503152: IMPEGNO SOMME PER ONERI PREV.LI CARICO AGENZIA AREA DIRIGENZA S.P.T.A. ANNO 2015.	2018	U31253	2019	3.612,88	Impegno 201900875	U31253
Impegno	201800952	Riacc.Imp.201503153: IMPEGNO SOMME PER ONERI PREV.LI CARICO AGENZIA AREA DIRIGENZA S.P.T.A. ANNO 2015.	2018	U31253	2019	6.938,49	Impegno 201900876	U31253
Impegno	201800953	Riacc.Imp.201503154: IMPEGNO SOMME PER ONERI PREV.LI CARICO AGENZIA AREA DIRIGENZA S.P.T.A. ANNO 2015.	2018	U31253	2019	7.124,83	Impegno 201900877	U31253
Impegno	201800954	Riacc.Imp.201503155: IMPEGNO SOMME PER IRAP AREA DIRIGENZA S.P.T.A. ANNO 2015.	2018	U31254	2019	1.322,50	Impegno 201900878	U31254
Impegno	201800955	Riacc.Imp.201503156: IMPEGNO SOMME PER IRAP AREA DIRIGENZA S.P.T.A. ANNO 2015.	2018	U31254	2019	12.825,25	Impegno 201900879	U31254
Impegno	201800957	Riacc.Imp.201600691: CONCESSIONI DI OSPITALITA' CENTRALINE PER IMPIANTO DI MONITORAGGIO FRANE. IMPEGNO DI SPESA E LIQUIDAZIONE COMPENSI ANNO 2016.	2018	U40001	2019	500,00	Impegno 201900880	U40001
Impegno	201800960	Riacc.Imp.201601440: IMPEGNO DI SPESA RELATIVA ALL'ANNO 2016, ACQUISTO GAS PER CALIBRAZIONE STRUMENTI MEZZO MOBILE UFFICIO ARIA DI MATERA.	2018	U63001	2019	1.507,55	Impegno 201900881	U63001
Impegno	201800979	Riacc.Imp.201603611: DETERMINAZIONE FONDI AZIENDALI AREA DEL COMPARTO ANNO 2016 E ADOZIONE DI PROVVEDIMENTI AMMINISTRATIVI D'IMPEGNO DI SPESA.	2018	U30020	2019	10.645,82	Impegno 201900882	U30220
Impegno	201801002	Riacc.Imp.201603682: DETERMINAZIONE FONDI AZIENDALI AREA DIRIGENZA MEDICA ANNO 2016 E ADOZIONE DI PROVVEDIMENTI AMMINISTRATIVI D'IMPEGNO.	2018	U30608	2019	13.094,48	Impegno 201900883	U30807
Impegno	201801003	Riacc.Imp.201603683: DETERMINAZIONE FONDI AZIENDALI AREA DIRIGENZA MEDICA ANNO 2016 E ADOZIONE DI PROVVEDIMENTI AMMINISTRATIVI D'IMPEGNO.	2018	U30407	2019	54,54	Impegno 201900884	U30807
Impegno	201801004	Riacc.Imp.201603685: DETERMINAZIONE FONDI AZIENDALI AREA DIRIGENZA MEDICA ANNO 2016 E ADOZIONE DI PROVVEDIMENTI AMMINISTRATIVI D'IMPEGNO.	2018	U31006	2019	1.987,91	Impegno 201900885	U30807
Impegno	201801005	Riacc.Imp.201603686: DETERMINAZIONE FONDI AZIENDALI AREA DIRIGENZA MEDICA ANNO 2016 E ADOZIONE DI PROVVEDIMENTI AMMINISTRATIVI D'IMPEGNO.	2018	U31253	2019	3.602,60	Impegno 201900886	U31253
Impegno	201801006	Riacc.Imp.201603687: DETERMINAZIONE FONDI AZIENDALI AREA DIRIGENZA MEDICA ANNO 2016 E ADOZIONE DI PROVVEDIMENTI AMMINISTRATIVI D'IMPEGNO.	2018	U31254	2019	1.286,65	Impegno 201900887	U31254
Impegno	201801007	Riacc.Imp.201603688: DETERMINAZIONE FONDI AZIENDALI AREA DELLA DIRIGENZA S.P.T.A. ANNO 2016 E ADOZIONE DI PROVVEDIMENTI AMMINISTRATIVI D'IMPEGNO DI SPESA.	2018	U30713	2019	7.643,21	Impegno 201900888	U30913
Impegno	201801008	Riacc.Imp.201603689: DETERMINAZIONE FONDI AZIENDALI AREA DELLA DIRIGENZA S.P.T.A. ANNO 2016 E ADOZIONE DI PROVVEDIMENTI AMMINISTRATIVI D'IMPEGNO DI SPESA.	2018	U30713	2019	12.259,28	Impegno 201900889	U30913
Impegno	201801009	Riacc.Imp.201603690: DETERMINAZIONE FONDI AZIENDALI AREA DELLA DIRIGENZA S.P.T.A. ANNO 2016 E ADOZIONE DI PROVVEDIMENTI AMMINISTRATIVI D'IMPEGNO DI SPESA.	2018	U30713	2019	11.259,28	Impegno 201900890	U30913
Impegno	201801010	Riacc.Imp.201603691: DETERMINAZIONE FONDI AZIENDALI AREA DELLA DIRIGENZA S.P.T.A. ANNO 2016 E ADOZIONE DI PROVVEDIMENTI AMMINISTRATIVI D'IMPEGNO DI SPESA.	2018	U30713	2019	12.259,00	Impegno 201900891	U30913
Impegno	201801011	Riacc.Imp.201603692: DETERMINAZIONE FONDI AZIENDALI AREA DELLA DIRIGENZA S.P.T.A. ANNO 2016 E ADOZIONE DI PROVVEDIMENTI AMMINISTRATIVI D'IMPEGNO DI SPESA.	2018	U30713	2019	11.460,85	Impegno 201900892	U30913
Impegno	201801012	Riacc.Imp.201603693: DETERMINAZIONE FONDI AZIENDALI AREA DELLA DIRIGENZA S.P.T.A. ANNO 2016 E ADOZIONE DI PROVVEDIMENTI AMMINISTRATIVI D'IMPEGNO DI SPESA.	2018	U30713	2019	12.259,28	Impegno 201900893	U30913
Impegno	201801013	Riacc.Imp.201603694: DETERMINAZIONE FONDI AZIENDALI AREA DELLA DIRIGENZA S.P.T.A. ANNO 2016 E ADOZIONE DI PROVVEDIMENTI AMMINISTRATIVI D'IMPEGNO DI SPESA.	2018	U30713	2019	24.518,55	Impegno 201900894	U30913
Impegno	201801014	Riacc.Imp.201603695: DETERMINAZIONE FONDI AZIENDALI AREA DELLA DIRIGENZA S.P.T.A. ANNO 2016 E ADOZIONE DI PROVVEDIMENTI AMMINISTRATIVI D'IMPEGNO DI SPESA.	2018	U30713	2019	11.982,72	Impegno 201900895	U30913

Tipo Documento	Numero Documento	Descrizione	Anno Finanziario	Capitolo	Anno Riaccertamento	Importo Riaccertamento	Documento Generato	Capitolo Riaccertamento
Impegno	201801015	Riacc.Imp.201603696: DETERMINAZIONE FONDI AZIENDALI AREA DELLA DIRIGENZA S.P.T.A. ANNO 2016 E ADOZIONE DI PROVVEDIMENTI AMMINISTRATIVI D'IMPEGNO DI SPESA.	2018	U30513	2019	8.149,99	Impegno 201900896	U30913
Impegno	201801016	Riacc.Imp.201603697: DETERMINAZIONE FONDI AZIENDALI AREA DELLA DIRIGENZA S.P.T.A. ANNO 2016 E ADOZIONE DI PROVVEDIMENTI AMMINISTRATIVI D'IMPEGNO DI SPESA.	2018	U30513	2019	4.929,06	Impegno 201900897	U30913
Impegno	201801017	Riacc.Imp.201603698: DETERMINAZIONE FONDI AZIENDALI AREA DELLA DIRIGENZA S.P.T.A. ANNO 2016 E ADOZIONE DI PROVVEDIMENTI AMMINISTRATIVI D'IMPEGNO DI SPESA.	2018	U30513	2019	980,30	Impegno 201900898	U30913
Impegno	201801018	Riacc.Imp.201603701: DETERMINAZIONE FONDI AZIENDALI AREA DELLA DIRIGENZA S.P.T.A. ANNO 2016 E ADOZIONE DI PROVVEDIMENTI AMMINISTRATIVI D'IMPEGNO DI SPESA.	2018	U30913	2019	584,99	Impegno 201900899	U30913
Impegno	201801019	Riacc.Imp.201603702: DETERMINAZIONE FONDI AZIENDALI AREA DELLA DIRIGENZA S.P.T.A. ANNO 2016 E ADOZIONE DI PROVVEDIMENTI AMMINISTRATIVI D'IMPEGNO DI SPESA.	2018	U30913	2019	1.356,97	Impegno 201900900	U30913
Impegno	201801020	Riacc.Imp.201603704: DETERMINAZIONE FONDI AZIENDALI AREA DELLA DIRIGENZA S.P.T.A. ANNO 2016 E ADOZIONE DI PROVVEDIMENTI AMMINISTRATIVI D'IMPEGNO DI SPESA.	2018	U30913	2019	108,76	Impegno 201900901	U30913
Impegno	201801021	Riacc.Imp.201603705: DETERMINAZIONE FONDI AZIENDALI AREA DELLA DIRIGENZA S.P.T.A. ANNO 2016 E ADOZIONE DI PROVVEDIMENTI AMMINISTRATIVI D'IMPEGNO DI SPESA.	2018	U30913	2019	360,15	Impegno 201900902	U30913
Impegno	201801022	Riacc.Imp.201603706: DETERMINAZIONE FONDI AZIENDALI AREA DELLA DIRIGENZA S.P.T.A. ANNO 2016 E ADOZIONE DI PROVVEDIMENTI AMMINISTRATIVI D'IMPEGNO DI SPESA.	2018	U30913	2019	2.918,41	Impegno 201900903	U30913
Impegno	201801023	Riacc.Imp.201603707: DETERMINAZIONE FONDI AZIENDALI AREA DELLA DIRIGENZA S.P.T.A. ANNO 2016 E ADOZIONE DI PROVVEDIMENTI AMMINISTRATIVI D'IMPEGNO DI SPESA.	2018	U30513	2019	1.583,29	Impegno 201900904	U30913
Impegno	201801024	Riacc.Imp.201603708: DETERMINAZIONE FONDI AZIENDALI AREA DELLA DIRIGENZA S.P.T.A. ANNO 2016 E ADOZIONE DI PROVVEDIMENTI AMMINISTRATIVI D'IMPEGNO DI SPESA.	2018	U31113	2019	64,55	Impegno 201900905	U30913
Impegno	201801025	Riacc.Imp.201603709: DETERMINAZIONE FONDI AZIENDALI AREA DELLA DIRIGENZA S.P.T.A. ANNO 2016 E ADOZIONE DI PROVVEDIMENTI AMMINISTRATIVI D'IMPEGNO DI SPESA.	2018	U31113	2019	55,67	Impegno 201900906	U30913
Impegno	201801026	Riacc.Imp.201603711: DETERMINAZIONE FONDI AZIENDALI AREA DELLA DIRIGENZA S.P.T.A. ANNO 2016 E ADOZIONE DI PROVVEDIMENTI AMMINISTRATIVI D'IMPEGNO DI SPESA.	2018	U31253	2019	2.010,45	Impegno 201900907	U31253
Impegno	201801027	Riacc.Imp.201603712: DETERMINAZIONE FONDI AZIENDALI AREA DELLA DIRIGENZA S.P.T.A. ANNO 2016 E ADOZIONE DI PROVVEDIMENTI AMMINISTRATIVI D'IMPEGNO DI SPESA.	2018	U31253	2019	9.841,90	Impegno 201900908	U31253
Impegno	201801028	Riacc.Imp.201603713: DETERMINAZIONE FONDI AZIENDALI AREA DELLA DIRIGENZA S.P.T.A. ANNO 2016 E ADOZIONE DI PROVVEDIMENTI AMMINISTRATIVI D'IMPEGNO DI SPESA.	2018	U31253	2019	3.355,40	Impegno 201900909	U31253
Impegno	201801029	Riacc.Imp.201603714: DETERMINAZIONE FONDI AZIENDALI AREA DELLA DIRIGENZA S.P.T.A. ANNO 2016 E ADOZIONE DI PROVVEDIMENTI AMMINISTRATIVI D'IMPEGNO DI SPESA.	2018	U31253	2019	5.066,10	Impegno 201900910	U31253
Impegno	201801030	Riacc.Imp.201603715: DETERMINAZIONE FONDI AZIENDALI AREA DELLA DIRIGENZA S.P.T.A. ANNO 2016 E ADOZIONE DI PROVVEDIMENTI AMMINISTRATIVI D'IMPEGNO DI SPESA.	2018	U31254	2019	3.275,72	Impegno 201900911	U31254
Impegno	201801031	Riacc.Imp.201603716: DETERMINAZIONE FONDI AZIENDALI AREA DELLA DIRIGENZA S.P.T.A. ANNO 2016 E ADOZIONE DI PROVVEDIMENTI AMMINISTRATIVI D'IMPEGNO DI SPESA.	2018	U31254	2019	1.351,46	Impegno 201900912	U31254
Impegno	201801032	Riacc.Imp.201603717: DETERMINAZIONE FONDI AZIENDALI AREA DELLA DIRIGENZA S.P.T.A. ANNO 2016 E ADOZIONE DI PROVVEDIMENTI AMMINISTRATIVI D'IMPEGNO DI SPESA.	2018	U31254	2019	4.309,78	Impegno 201900913	U31254
Impegno	201801033	Riacc.Imp.201603718: DETERMINAZIONE FONDI AZIENDALI AREA DELLA DIRIGENZA S.P.T.A. ANNO 2016 E ADOZIONE DI PROVVEDIMENTI AMMINISTRATIVI D'IMPEGNO DI SPESA.	2018	U31254	2019	1.069,93	Impegno 201900914	U31254
Impegno	201801034	Riacc.Imp.201603719: DETERMINAZIONE FONDI AZIENDALI AREA DELLA DIRIGENZA S.P.T.A. ANNO 2016 E ADOZIONE DI PROVVEDIMENTI AMMINISTRATIVI D'IMPEGNO DI SPESA.	2018	U31254	2019	782,10	Impegno 201900915	U31254
Impegno	201801036	Riacc.Imp.201603803: DETERMINAZIONE FONDI AZIENDALI AREA DELLA DIRIGENZA S.P.T.A. ANNO 2016 E ADOZIONE DI PROVVEDIMENTI AMMINISTRATIVI D'IMPEGNO DI SPESA.	2018	U31253	2019	10.265,35	Impegno 201900916	U31253
Impegno	201801037	Riacc.Imp.201700059: CONVENZIONE ARPA BASILICATA E ARPA CAMPANIA PER LA DETERMINAZIONE DEI MICROINQUINANTI ORGANICI SU MATRICI DI ORIGINE AMBIENTALE. RINNOVO.	2018	U40001	2019	389,34	Impegno 201900917	U60401
Impegno	201801046	Riacc.Imp.201700128: CONCESSIONI DI OSPITALITA' CENTRALINE PER IMPIANTO DI MONITORAGGIO FRANE DI MIGLIONICO. IMPEGNO DI SPESA E LIQUIDAZIONE COMPENSI ANNO 2017	2018	U40001	2019	500,00	Impegno 201900918	U40001
Impegno	201801048	Riacc.Imp.201700171: AFFIDAMENTO DIRETTO, DELLA FORNITURA URGENTE ED INDIFFERIBILE DI KIT MICROCISTINA PER L'UFFICIO LABORATORIO DI MICROBIOLOGIA DEL DIPARTIMENTO DI POTENZA, IN FAVORE DELLA SOCIETÀ BIOCONTROL ITALIA SRL -C.I.G. Z1B1D8C8B6	2018	U60001	2019	585,00	Impegno 201900919	U60001
Impegno	201801049	Riacc.Imp.201700243: PROCEDURA TELEMATICA MEPA MEDIANTE RICHIESTA DI OFFERTA (RDO) PER L'AFFIDAMENTO DEL SERVIZIO DI MANUTENZIONE ORDINARIA E STRAORDINARIA DEGLI ASCENSORI INTERNI: CIG Z2E181CC3B.	2018	U34801	2019	1.176,64	Impegno 201900920	U34801
Impegno	201801051	Riacc.Imp.201700309: AGGIUDICAZIONE SERVIZIO GESTIONE E MANUT RETE FISSA DI MONITORAGGIO CIG 6490247192 DITTA ORION	2018	U40001	2019	9.500,01	Impegno 201900921	U40001
Impegno	201801053	Riacc.Imp.201700337: AFFIDAMENTO MANUTENZIONE IMPIANTI ELETTRICI SEDE DI POTENZA DITTA SANTORO IMPIANTI S.R.L. IMPEGNO ANNO 2017 CIG Z7917D587E	2018	U34801	2019	2.659,33	Impegno 201900922	U34801
Impegno	201801059	Riacc.Imp.201700446: Riacc.Impegno 201602525: PROCEDURA IN ECONOMIA, PER L'AFFIDAMENTO DELLA "FORNITURA GAS TECNICI PER I DIPARTIMENTI TERRITORIALI DELL'ARPAB PER UN PERIODO DI 3 ANNI. AGGIUDICAZIONE GARA. IMPEGNO DI SPESA ANNO 2016.	2018	U60801	2019	585,00	Impegno 201900923	U60108
Impegno	201801060	Riacc.Imp.201700447: Riacc.Impegno 201602526: PROCEDURA IN ECONOMIA, PER L'AFFIDAMENTO DELLA "FORNITURA GAS TECNICI PER I DIPARTIMENTI TERRITORIALI DELL'ARPAB PER UN PERIODO DI 3 ANNI. AGGIUDICAZIONE GARA. IMPEGNO DI SPESA ANNO 2016.	2018	U33008	2019	259,98	Impegno 201900924	U33008
Impegno	201801061	Riacc.Imp.201700448: Riacc.Impegno 201602530: PROCEDURA IN ECONOMIA, PER L'AFFIDAMENTO DELLA "FORNITURA GAS TECNICI PER I DIPARTIMENTI TERRITORIALI DELL'ARPAB PER UN PERIODO DI 3 ANNI. AGGIUDICAZIONE GARA. IMPEGNO DI SPESA ANNO 2016.	2018	U60108	2019	77,11	Impegno 201900925	U60108
Impegno	201801062	Riacc.Imp.201700449: Riacc.Impegno 201602586: ACCORDO DI COLLABORAZIONE ARPAB-ISS PER OBIETTIVI DI QUALITÀ E ALL'AGGIORNAMENTO DEL PIANO DI TUTELA DELLE ACQUE DELLA REGIONE BASILICATA.	2018	U41802	2019	13.700,00	Impegno 201900926	U41802
Impegno	201801064	Riacc.Imp.201700451: Riacc.Impegno 201602508: ACCORDO DI COLLABORAZIONE ARPAB-ISPRA FINALIZZATO ALLA INDIVIDUAIONE DEI CORPI IDRICI DI RIFERIMENTO E ALLA GESTIONE DATI PER I FLUSSI INFORMATIVI NELL'AMBITO DEL PIANO DI TUTELA DELLE ACQUE DE	2018	U41802	2019	20.000,00	Impegno 201900927	U41802
Impegno	201801066	Riacc.Imp.201700463: Riacc.Impegno 201603756: RICORSO AL TAR DI BASILICATA DITTA SMA COSTITUZIONE IN GIUDIZIO AVV. FIORDELISI PER ANTENNE. IMPEGNO N.767/2006	2018	U34704	2019	5.000,00	Impegno 201900928	U34704
Impegno	201801067	Riacc.Imp.201700464: Riacc.Impegno 201603757: SPESE DI DIFESA E CONTROPARTE TRIBUNALE LAVORO PZ RICORSO 2349/2013 AFFIDAMENTO E COSTITUZ IN GIUDIZIO DIP: LAPADULA PG. IMPEGNO N.5/2014	2018	U34704	2019	3.000,00	Impegno 201900929	U34704
Impegno	201801068	Riacc.Imp.201700465: Riacc.Impegno 201603758: TRIBUNALE LAVORO PZ RICORSO 2346/2013 AFFIDAMENTO E COSTITUZ IN GIUDIZIO DIP: MARINO PG. IMPEGNO N.7/2014	2018	U34704	2019	3.000,00	Impegno 201900930	U34704
Impegno	201801069	Riacc.Imp.201700466: Riacc.Impegno 201603759: SPESE LEGALI TRIBUNALE LAVORO PZ RICORSO 2340/2013 AFFIDAMENTO E COSTITUZ IN GIUDIZIO DIP: GENOVESE M.C. PG. IMPEGNO N.9/2014	2018	U34704	2019	3.000,00	Impegno 201900931	U34704
Impegno	201801070	Riacc.Imp.201700467: Riacc.Impegno 201603760: SPESE LEGALI PER TRIBUNALE LAVORO PZ RICORSO 2340/2013 AFFIDAMENTO E COSTITUZ IN GIUDIZIO SPARTACO ANGELA. IMPEGNO N.14/2014	2018	U34704	2019	3.000,00	Impegno 201900932	U34704
Impegno	201801071	Riacc.Imp.201700468: Riacc.Impegno 201603761: TRIBUNALE LAVORO PZ RICORSO 2432/2013 AFFIDAMENTO E COSTITUZ IN GIUDIZIO DIP TAMMARO R. IMPEGNO 21/2014	2018	U34704	2019	3.000,00	Impegno 201900933	U34704
Impegno	201801072	Riacc.Imp.201700469: Riacc.Impegno 201603762: TRIB DEL LAVORO RICORSO N 2435/2013 AFFIDAM INCARICO E COSTITUZIONE IN GIUDIZIO SPESE LEGALI PER DIP GENOVESE ANDREA. IMEGNO N.72/2014	2018	U34704	2019	3.000,00	Impegno 201900934	U34704
Impegno	201801073	Riacc.Imp.201700470: Riacc.Impegno 201603763: SPESE LEGALI TRIB DEL LAVORO RICORSO N 2338/2013 AFFIDAM INCARICO E COSTITUZIONE IN GIUDIZIO DIP D'AVINO. IMPEGNO N.84/2014	2018	U34704	2019	3.000,00	Impegno 201900935	U34704

Tipo Documento	Numero Documento	Descrizione	Anno Finanziario	Capitolo	Anno Riaccertamento	Importo Riaccertamento	Documento Generato	Capitolo Riaccertame nto
Impegno	201801074	Riacc.Imp.201700471: Riacc.Impegno 201603766: TRIB DEL LAVORO RICORSO N 2347/2013 AFFIDAM INCARICO E COSTITUZIONE IN GIUDIZIO SOMMA PER DIFESA SPESE LEGALI. IMPEGNO N.228/2014	2018	U34704	2019	3.000,00	Impegno 201900936	U34704
Impegno	201801076	Riacc.Imp.201700473: Riacc.Impegno 201603768: TRIB DEL LAVORO RICORSO N 1504/2013 AFFIDAM INCARICO E COSTITUZIONE IN GIUDIZIO DIP FOSSANOVA DUILIO SPESE LEGALI	2018	U34704	2019	3.000,00	Impegno 201900937	U34704
Impegno	201801078	Riacc.Imp.201700475: Riacc.Impegno 201603770: TRIB DEL LAVORO RICORSO N 1506/2013 AFFIDAM INCARICO E COSTITUZIONE IN GIUDIZIO DIP CLAPS DOMENICO SPESE LEGALI. IMPEGNO N.243/2014	2018	U34704	2019	3.000,00	Impegno 201900938	U34704
Impegno	201801079	Riacc.Imp.201700476: Riacc.Impegno 201603772: TRIB DEL LAVORO RICORSO N 2434/2013 AFFIDAM INCARICO E COSTITUZIONE IN GIUDIZIO DIPENDENTE SABIA SPESE LEGALI	2018	U34704	2019	3.000,00	Impegno 201900939	U34704
Impegno	201801080	Riacc.Imp.201700477: Riacc.Impegno 201603773: TRIB DEL LAVORO RICORSO N 2434/2013 AFFIDAM INCARICO E COSTITUZIONE IN GIUDIZIO DIPENDENTE LANCELLOTTI SPESE LEGALI. IMPEGNO N.256/2014	2018	U34704	2019	3.000,00	Impegno 201900940	U34704
Impegno	201801081	Riacc.Imp.201700479: Riacc.Impegno 201603776: DIP TADDONIO TRIBUNALE DEL LAVORO RG 2339/2013 AFFIDAMENTO E COSTITUZIONE IN GIUDIZIO SPESE LEGALI. IMPEGNO N.409/2014	2018	U34704	2019	3.000,00	Impegno 201900941	U34704
Impegno	201801082	Riacc.Imp.201700480: Riacc.Impegno 201603777: DIP MARTOCCIA TRIBUNALE DEL LAVORO RG 2339/2013 AFFIDAMENTO E COSTITUZIONE IN GIUDIZIO SPESE LEGALI. IMPEGNO N.410/2014	2018	U34704	2019	3.000,00	Impegno 201900942	U34704
Impegno	201801083	Riacc.Imp.201700484: Riacc.Impegno 201603781: DIPENDENTE INTERINALE LAGUARDIA RICORSO RG 602/2012 SPESE LEGALI. IMPEGNO N.736/2014	2018	U34704	2019	1.000,00	Impegno 201900943	U34704
Impegno	201801084	Riacc.Imp.201700485: Riacc.Impegno 201603782: DIPENDENTE INTERINALE LOGIUDICE RICORSO RG 608/2012 SPESE LEGALI. IMPEGNO N.737/2014	2018	U34704	2019	1.000,00	Impegno 201900944	U34704
Impegno	201801085	Riacc.Imp.201700486: Riacc.Impegno 201603783: DIPENDENTE INTERINALE GENOVESE RICORSO RG 605/2012 SPESE LEGALI. IMPEGNO N.	2018	U34704	2019	1.000,00	Impegno 201900945	U34704
Impegno	201801086	Riacc.Imp.201700487: Riacc.Impegno 201603784: DIFESA RICORSO INNANZI CONSIGLIO DI STATO DA DIPENDENTI CONTRO ARPAB E REGIONE BASILICATA AVV MARINA D'ORSOGNA. IMPEGNO N.1317/2014	2018	U34704	2019	3.812,72	Impegno 201900946	U34704
Impegno	201801087	Riacc.Imp.201700488: Riacc.Impegno 201603785: AVV ARPAB CLAPS E BISACCIA AFFIDAMENTO INCARICO DIFESA E COSTITUZIONE IN GIUDIZIO TRIBUNALE DEL LAVORO DI POTENZA R.G. 2847/20142014. IMPEGNO N.1509/2014	2018	U34704	2019	2.000,00	Impegno 201900947	U34704
Impegno	201801088	Riacc.Imp.201700489: Riacc.Impegno 201603786: AFFIDAMENTO INCARICO DIFESA E COSTITUZIONE IN GIUDIZIO AVV CARRETTA SENTENZA 799/2014. IMPEGNO N.1687/2014	2018	U34704	2019	7.167,94	Impegno 201900948	U34704
Impegno	201801089	Riacc.Imp.201700490: Riacc.Impegno 201603787: TRIBUNALE DEL LAVORO DI PZ RICORSO SIGILLITO RG N. 1922/2014 AFFIDAMENTO E COSTITUZIONE IN GIUDIZIO. IMPEGNO N.1842/2014.	2018	U34704	2019	5.868,00	Impegno 201900949	U34704
Impegno	201801090	Riacc.Imp.201700491: Riacc.Impegno 201603793: AVV MARIA MONTANI: DIFESA CONTRO RICORSO DOTT.FANELLI -II GRADO-	2018	U34704	2019	500,00	Impegno 201900950	U34704
Impegno	201801091	Riacc.Imp.201700492: Riacc.Impegno 201603795: DIP DI CHIO SPESE LEGALI TRIBUNALE DEL LAVORO UPG DELIB 178/2013. IMPEGNO N.1323/2013	2018	U34704	2019	3.000,00	Impegno 201900951	U34704
Impegno	201801092	Riacc.Imp.201700493: Riacc.Impegno 201603796: DIP MONTEFINESE TRIBUNALE DEL LAVOROUPG DELIB 177/2013. IMPEGNO N.1321/2013	2018	U34704	2019	3.000,00	Impegno 201900952	U34704
Impegno	201801093	Riacc.Imp.201700494: Riacc.Impegno 201603798: DIP PANARELLA SPESE LEGALI X UPG TRIBUNALE DEL LAVORO. IMPEGNO N.1319/2013	2018	U34704	2019	3.000,00	Impegno 201900953	U34704
Impegno	201801094	Riacc.Imp.201700495: Riacc.Impegno 201603799: SPESE LEGALI X DIPENDENTE GALLICCHIO TRIBUNALE DEL LAVORO DIP TI UPG 1176/2013. IMPEGNO N.1316/2013	2018	U34704	2019	3.000,00	Impegno 201900954	U34704
Impegno	201801097	Riacc.Imp.201700498: DDG 170 DEL 18 05 2017 DI PRESA D'ATTO DELLA CONVENZIONE TRA ISPRA ED ARPAB NELL'AMBITO DEL PROGETTO VALORI DI FONDO DI CUI ALLA SCHEDA P3 DEL MASTERPLAN	2018	U38803	2019	222.667,00	Impegno 201900955	U38413
Impegno	201801101	Riacc.Imp.201700500: PRESA D'ATTO DELLA DD SUA-RB N.20AC.2017/D.00063 DEL 25/05/2017 E DELL'ACCORDO QUADRO SOTTOSCRITTO DA SUA-RB CONCERNENTE "SERVIZIO DI SOMMINISTRAZIONE DI LAVORO TEMPORANEO PER L'ARPA BASILICATA (SIMOG 6494981-CIG 677753	2018	U39502	2019	4.932.524,73	Impegno 201900956	U39502
Impegno	201801103	Riacc.Imp.201700807: ESECUZIONE DDG 233-2017, ASSUNZIONE DI N. 2 UNITA' CON QUALIF DIRIGENZIALE PER OBIETTIVI MASTERPLAN DGR 435/2016	2018	U39502	2019	103.259,65	Impegno 201900957	U39502
Impegno	201801104	Riacc.Imp.201700947: CONVENZIONE ATTUATIVA TRA ISPRA E ARPAB PER APPLICAZIONE DI TECNICHE ISOTOPICHE ALL'INVASO DEL PERTUSILLO-MASTERPLAN SCHESA P1 CUP H31H16000030008.	2018	U38804	2019	58.500,00	Impegno 201900958	U38413
Impegno	201801105	Riacc.Imp.201700950: AFFIDAMENTO SERV FORNIT GAS DIP POTENZA NOV- DIC 2017	2018	U60108	2019	231,20	Impegno 201900959	U60108
Impegno	201801110	Riacc.Imp.201701020: AFFIDAMENTO FORNITURA GAS TECNICI CIG 7106962293 QUOTA SU MASTERPLAN ANNO 2017	2018	U38801	2019	76,85	Impegno 201900960	U38406
Impegno	201801111	Riacc.Imp.201701085: Affidamento mediante R.D.O. sulla piattaforma MePA della fornitura di pubblicazioni scientifiche – Progetto Marine Strategy - Laboratori del CRM. Aggiudicazione definitiva.	2018	U41701	2019	295,38	Impegno 201900961	U41701
Impegno	201801112	Riacc.Imp.201701086: Affidamento mediante R.D.O. sulla piattaforma MePA della fornitura di pubblicazioni scientifiche – Progetto Marine Strategy - Laboratori del CRM. Aggiudicazione definitiva.	2018	U41701	2019	3.846,74	Impegno 201900962	U41701
Impegno	201801113	Riacc.Imp.201701087: Affidamento mediante R.D.O. sulla piattaforma MePA della fornitura di pubblicazioni scientifiche – Progetto Marine Strategy - Laboratori del CRM. Aggiudicazione definitiva.	2018	U41701	2019	127,20	Impegno 201900963	U41701
Impegno	201801114	Riacc.Imp.201701088: Affidamento mediante R.D.O. sulla piattaforma MePA della fornitura di pubblicazioni scientifiche – Progetto Marine Strategy - Laboratori del CRM. Aggiudicazione definitiva.	2018	U41701	2019	1.118,84	Impegno 201900964	U41701
Impegno	201801116	Riacc.Imp.201701094: AFFIDAMENTO MEDIANTE ADESIONE ACCORDO QUADRO DELLA FORNITURA DI ACCESSORI OCCORRENTI PER LA NUOVA CENTRALINA TELEFONICA DELLA SEDE DI MATERA ALLA TELECOM ITALIA S.P.A., CIG: Z362082D27 - O.D.A. N. 393099	2018	U34803	2019	1.718,04	Impegno 201900965	U34803
Impegno	201801120	Riacc.Imp.201701263: Fornitura Gas T. dipartimento di PZ-liquidazione fatture SAPIO s.r.l. e assunzione impegni di spesa	2018	U60108	2019	585,00	Impegno 201900966	U60108
Impegno	201801123	Riacc.Imp.201701389: determinazione fondi aziendali area del comparto anno 2017 e adozione di provvedimenti amministrativi di impegno di spesa	2018	U30126	2019	61,84	Impegno 201900967	U30220
Impegno	201801124	Riacc.Imp.201701390: determinazione fondi aziendali area del comparto anno 2017 e adozione di provvedimenti amministrativi di impegno di spesa	2018	U30220	2019	498,59	Impegno 201900968	U30220
Impegno	201801125	Riacc.Imp.201701391: determinazione fondi aziendali area del comparto anno 2017 e adozione di provvedimenti amministrativi di impegno di spesa	2018	U30320	2019	6.071,80	Impegno 201900969	U30220
Impegno	201801126	Riacc.Imp.201701392: determinazione fondi aziendali area del comparto anno 2017 e adozione di provvedimenti amministrativi di impegno di spesa	2018	U30020	2019	78.637,70	Impegno 201900970	U30220
Impegno	201801127	Riacc.Imp.201701393: determinazione fondi aziendali area del comparto anno 2017 e adozione di provvedimenti amministrativi di impegno di spesa	2018	U31253	2019	19.909,49	Impegno 201900971	U31253
Impegno	201801128	Riacc.Imp.201701394: determinazione fondi aziendali area del comparto anno 2017 e adozione di provvedimenti amministrativi di impegno di spesa	2018	U31254	2019	7.247,88	Impegno 201900972	U31254
Impegno	201801129	Riacc.Imp.201701395: determinazione fondi aziendali area della dirigenza spta anno 2017 e adozione di provvedimenti amministrativi di impegno di spesa	2018	U31113	2019	8.168,26	Impegno 201900973	U30913
Impegno	201801130	Riacc.Imp.201701396: determinazione fondi aziendali area della dirigenza spta anno 2017 e adozione di provvedimenti amministrativi di impegno di spesa	2018	U30913	2019	206,88	Impegno 201900974	U30913
Impegno	201801131	Riacc.Imp.201701397: determinazione fondi aziendali area della dirigenza spta anno 2017 e adozione di provvedimenti amministrativi di impegno di spesa	2018	U30713	2019	75.894,83	Impegno 201900975	U30913
Impegno	201801132	Riacc.Imp.201701398: determinazione fondi aziendali area della dirigenza spta anno 2017 e adozione di provvedimenti amministrativi di impegno di spesa	2018	U30513	2019	54.509,92	Impegno 201900976	U30913

Tipo Documento	Numero Documento	Descrizione	Anno Finanziario	Capitolo	Anno Riaccertamento	Importo Riaccertamento	Documento Generato	Capitolo Riaccertamento
Impegno	201801133	Riacc.Imp.2017/1399: determinazione fondi aziendali area della dirigenza spta anno 2017 e adozione di provvedimenti amministrativi di impegno di spesa	2018	U31253	2019	33.022,97	Impegno 201900977	U31253
Impegno	201801134	Riacc.Imp.2017/1400: determinazione fondi aziendali area della dirigenza spta anno 2017 e adozione di provvedimenti amministrativi di impegno di spesa	2018	U31254	2019	11.796,32	Impegno 201900978	U31254
Impegno	201801135	Riacc.Imp.2017/1401: determinazione fondi aziendali area della dirigenza medica anno 2017 e adozione di provvedimenti amministrativi di impegno di spesa	2018	U31006	2019	3.499,97	Impegno 201900979	U30807
Impegno	201801136	Riacc.Imp.2017/1402: determinazione fondi aziendali area della dirigenza medica anno 2017 e adozione di provvedimenti amministrativi di impegno di spesa	2018	U30807	2019	494,49	Impegno 201900980	U30807
Impegno	201801137	Riacc.Imp.2017/1403: determinazione fondi aziendali area della dirigenza medica anno 2017 e adozione di provvedimenti amministrativi di impegno di spesa	2018	U30608	2019	26.677,55	Impegno 201900981	U30807
Impegno	201801138	Riacc.Imp.2017/1404: determinazione fondi aziendali area della dirigenza medica anno 2017 e adozione di provvedimenti amministrativi di impegno di spesa	2018	U31253	2019	7.325,91	Impegno 201900982	U31253
Impegno	201801139	Riacc.Imp.2017/1405: determinazione fondi aziendali area della dirigenza medica anno 2017 e adozione di provvedimenti amministrativi di impegno di spesa	2018	U31254	2019	2.616,41	Impegno 201900983	U31254
Impegno	201801147	Riacc.Imp.2017/1431: Impegni di spesa per fondi del personale crm anno 2017	2018	U32960	2019	2.210,41	Impegno 201900984	U32960
Impegno	201801148	Riacc.Imp.2017/1434: Impegni di spesa per fondi del personale crm anno 2017	2018	U32963	2019	27,71	Impegno 201900985	U32963
Impegno	201801149	Riacc.Imp.2017/1435: Impegni di spesa per fondi del personale crm anno 2017	2018	U32964	2019	15.123,47	Impegno 201900986	U32964
Impegno	201801150	Riacc.Imp.2017/1436: Impegni di spesa per fondi del personale crm anno 2017	2018	U32965	2019	1.744,93	Impegno 201900987	U32965
Impegno	201801243	Programmazione per taratura dosimetri - Masterplan, CUP: H31H16000030008 - Scheda P1- S02 C.R.R.	2018	U38803	2019	914,22	Impegno 201900988	U38408
Impegno	201801259	Adesione alla Convenzione SEL GAS6 per la fornitura di gas naturale. CIG Derivato: Z1324B5C38	2018	U34301	2019	431,56	Impegno 201900989	U34301
Impegno	201801268	MASTERPLAN GARA SUARB BENI DI CONSUMO. CONTRIBUTO ANAC.	2018	U38804	2019	600,00	Impegno 201900990	U38407
Impegno	201801269	MASTERPLAN GARA SUARB MANUTENZIONI E TARATURE. CONTRIBUTO ANAC.	2018	U38804	2019	600,00	Impegno 201900991	U38407
Impegno	201801270	MASTERPLAN GARA SUARB BANCHI E CAPPE. CONTRIBUTO ANAC.	2018	U38804	2019	225,00	Impegno 201900992	U38407
Impegno	201801285	GARA SUARB PER SERVIZI DI GESTIONE E MANUTENZIONE CMA. MASTERPLAN CUP H31H16000040008. RDP BIANCHINI. CONTRIBUTO ANAC	2018	U38804	2019	600,00	Impegno 201900993	U38407
Impegno	201801341	PROROGA CONTRATTO FORNITURA ENERGIA ELETTRICA SEL EE5 PER SEDE DI POTENZA. PERIODO NOVEMBRE 2018 - APRILE 2019. SOCIETA' ENEL ENERGIA.	2018	U34401	2019	4.159,36	Impegno 201900994	U34401
Impegno	201801343	PROROGA CONTRATTO FORNITURA ENERGIA ELETTRICA SEL EE5 PER CENTRALINE MONITORAGGIO PERIODO NOVEMBRE 2018 - APRILE 2019. SOCIETA' ENEL ENERGIA.	2018	U34404	2019	488,01	Impegno 201900995	U34404
Impegno	201801347	Convenzione ARPACAL al fine di potenziare le attività di ARPAB con l'attuazione del GPP (Green Public Procurement) - approvazione e sottoscrizione. – MASTERPLAN P1-S01 – UO CAAT – CUP H31H16000030008	2018	U38803	2019	3.300,00	Impegno 201900996	U38413
Impegno	201801362	GARA SUARB NUM.6791404-AGGIUDICAZIONE EFFICACE. (DET. SUARB N.179 DEL 31/08/2018. LOTTO 4 CIG 7135658343-THERMO FISHER SCIENTIFIC SPA.	2018	U39501	2019	283.078,99	Impegno 201900997	U34802
Impegno	201801366	GARA SUARB NUM.6791404-AGGIUDICAZIONE EFFICACE. (DET. SUARB N.179 DEL 31/08/2018. LOTTO 9 CIG 7136527063-THERMO FISHER SCIENTIFIC SPA.	2018	U39501	2019	134.652,47	Impegno 201900998	U34802
Impegno	201801367	GARA SUARB NUM.6791404-AGGIUDICAZIONE EFFICACE. (DET. SUARB N.179 DEL 31/08/2018. LOTTO 10 CIG 7136546011-THERMO FISHER SCIENTIFIC SPA.	2018	U39501	2019	319.727,96	Impegno 201900999	U34802
Impegno	201801370	GARA SUARB NUM.6791404-AGGIUDICAZIONE EFFICACE. (DET. SUARB N.179 DEL 31/08/2018). LOTTO 14 CIG 7136622EC4-AGILENT TECHNOLOGIES SPA.	2018	U39501	2019	121.440,26	Impegno 201901000	U34802
Impegno	201801371	GARA SUARB NUM.6791404-AGGIUDICAZIONE EFFICACE. (DET. SUARB N.179 DEL 31/08/2018). LOTTO 15 CIG 7136663D9E-THERMO FISHER SCIENTIFIC SPA.	2018	U39501	2019	111.891,39	Impegno 201901001	U34802
Impegno	201801374	GARA SUARB NUM.6791404-AGGIUDICAZIONE EFFICACE. (DET. SUARB N.179 DEL 31/08/2018). LOTTO 22 CIG 713582671F-THERMO FISHER SCIENTIFIC SPA.	2018	U39503	2019	37.988,51	Impegno 201901002	U38403
Impegno	201801444	Servizio di campionamento, analisi e caratterizzazione emissioni in atmosfera per 2 controlli da svolgersi, trimestralmente, presso il termo distruttore di Rendina sito nell'area industriale di S. Nicola di Melfi, ed un controllo da svolger	2018	U38803	2019	7.808,00	Impegno 201901003	U38413
Impegno	201801492	Proroga affidamento del Servizio di noleggio della strumentazione sostitutiva sulla Rete Aria	2018	U40001	2019	6.490,40	Impegno 201901004	U40001
Impegno	201801552	Richiesta di acquisto Servizio realizzazione n. 110 sondaggi superficiali mediante tecnica di perforazione a percussione con attrezzature del tipo GEOPROBE (o similare) da eseguirsi nell'area interessata dal progetto Ecosistemi – Masterplan	2018	U38803	2019	27.765,98	Impegno 201901005	U38413
Impegno	201801555	Affidamento, mediante RdO_2076746 del 03.10.2018 sulla piattaforma MePA CONSIP, Servizio di Assistenza Tecnica alle Apparecchiature di Laboratorio Strumentale del Centro Ricerche di Metaponto, alla ditta Perkin Elmer Italia s.p.a. per il pe	2018	U38803	2019	18.479,17	Impegno 201901006	U38408
Impegno	201801556	Affidamento, mediante RdO_2076746 del 03.10.2018 sulla piattaforma MePA CONSIP, Servizio di Assistenza Tecnica alle Apparecchiature di Laboratorio Strumentale del Centro Ricerche di Metaponto, alla ditta Perkin Elmer Italia s.p.a. per il pe	2018	U33007	2019	3.316,77	Impegno 201901007	U33007
Impegno	201801569	Progetto MASTERPLAN – Scheda Progetto P7 - ID5 Studi e simulazioni modellistiche CUP: H41H16000090008. – Manutenzione e aggiornamento della suite modellistica della software-house ARIANET s.r.l. e assistenza per le simulazioni modellistich	2018	U38804	2019	18.300,00	Impegno 201901008	U38409
Impegno	201801577	CONVENZIONE CON ARPA LOMBARDIA PROGETTO MASTERPLAN-SCHEDA PROGETTO P4A. CUP: H41H16000090008. "SUPPORTO PIANO REGIONALE PER ISPEZIONI AIA". PRESA D'ATTO SOTTOSCRIZIONE CONVENZIONE E ADEMPIMENTI CONSEGUENTI.	2018	U38804	2019	7.862,88	Impegno 201901009	U38413
Impegno	201801581	Impegno di spesa per affidamento convenzione monitoraggio specie habitat marina. prisma srl.	2018	U41701	2019	25.320,24	Impegno 201901010	U41701
Impegno	201801651	TELEFONIA MOBILE AGENZIALE – ADESIONE CON CONTESTUALE MIGRAZIONE DELLE SIM AGENZIALI ALL'OFFERTA TIM EUROPA 15 GB PRODOTTA DALLA TIM S.P.A. SUL PORTALE ACQUISTINRETE.IT (MEPA) MEDIANTE ORDINE DIRETTO DI ACQUISTO – O.D.A. N. 4625546 –CIG:	2018	U34601	2019	257,84	Impegno 201901011	U34601
Impegno	201801666	PROCEDURA MEDIANTE R.D.O. SULLA PIATTAFORMA MEPA PER L'AFFIDAMENTO DEL SERVIZIO, DI DURATA BIENNALE, DI ASSISTENZA, SUPPORTO OPERATIVO, MANUTENZIONE MAC E MEV DEL SISTEMA INFORMATIVO "ATTI" (PROVVEDIMENTI DIGITALI) LOTTO 1 E DEL SISTEMA I	2018	U37002	2019	3.832,00	Impegno 201901012	U37002
Impegno	201801667	PROCEDURA MEDIANTE R.D.O. SULLA PIATTAFORMA MEPA PER L'AFFIDAMENTO DEL SERVIZIO, DI DURATA BIENNALE, DI ASSISTENZA, SUPPORTO OPERATIVO, MANUTENZIONE MAC E MEV DEL SISTEMA INFORMATIVO "ATTI" (PROVVEDIMENTI DIGITALI) LOTTO 1 E DEL SISTEMA I	2018	U37002	2019	3.832,00	Impegno 201901013	U37002
Impegno	201801699	Programmazione della fornitura di un adeguamento software di gestione della strumentazione LC-MS/MS per lo svolgimento di attività di laboratorio del CRM. Impegno di spesa per il 65% nell'ambito del Masterplan - CUP: H41H16000090008 - Linea	2018	U38803	2019	10.222,17	Impegno 201901014	U38409
Impegno	201801700	Programmazione della fornitura di un adeguamento software di gestione della strumentazione LC-MS/MS per lo svolgimento di attività di laboratorio del CRM. Impegno di spesa per il 65% nell'ambito del Masterplan - CUP: H41H16000090008 - Linea	2018	U33007	2019	5.504,24	Impegno 201901015	U33007
Impegno	201801737	Presa d'atto dello schema di accordo tra ARPA Basilicata e il Dipartimento di Scienze e Tecnologie Biologiche ed Ambientali – Università del Salento	2018	U38803	2019	15.000,00	Impegno 201901016	U38413
Impegno	201801803	CONVENZIONE ARPA BASILICATA E ARPA CAMPANIA PER DETERMINAZIONE DEI MICROINQUINANTI ORGANICI SU MATRICI DI ORIGINE AMBIENTALE. PRESA D'ATTO E APPROVAZIONE	2018	U60401	2019	120.000,00	Impegno 201901017	U60401
Impegno	201801818	PROGRAMMAZIONE DELLA FORNITURA DI CONSUMABILI VARI, ACCESSORI PER APPARECCHIATURE E DEPOSIMETRI PER LO SVOLGIMENTO DELLE ATTIVITA' DEI LABORATORI DEL CRM. IMPEGNO DI SPESA NELL'AMBITO DEL MASTERPLAN. CUP H41H16000090008-SCHEDA P6 "MONIOTORA	2018	U38801	2019	31.450,52	Impegno 201901018	U38406

Tipo Documento	Numero Documento	Descrizione	Anno Finanziario	Capitolo	Anno Riaccertamento	Importo Riaccertamento	Documento Generato	Capitolo Riaccertame nto
Impegno	201801819	PROGRAMMAZIONE DELLA FORNITURA DI CONSUMABILI VARI, ACCESSORI PER APPARECCHIATURE E DEPOSIMETRI PER LO SVOLGIMENTO DELLE ATTIVITA' DEI LABORATORI DEL CRM. IMPEGNO DI SPESA NELL'AMBITO DEL MASTERPLAN. CUP H41H16000090008-SCHEDA P6 "MONIOTORA	2018	U38801	2019	51.270,00	Impegno 201901019	U38406
Impegno	201801827	Rimborso spese di missione al personale dipendente ARPA8. Assunzione impegno di spesa.	2018	U32220	2019	3.921,30	Impegno 201901020	U32220
Impegno	201801829	DETERMINAZIONE FONDI AZIENDALI AREA DEL COMPARTO ANNO 2018 E ADOZIONE DI PROVVEDIMENTI AMMINISTRATIVI D'IMPEGNO DI SPESA.	2018	U30126	2019	20,64	Impegno 201901021	U30220
Impegno	201801830	DETERMINAZIONE FONDI AZIENDALI AREA DEL COMPARTO ANNO 2018 E ADOZIONE DI PROVVEDIMENTI AMMINISTRATIVI D'IMPEGNO DI SPESA.	2018	U30220	2019	229.290,98	Impegno 201901022	U30220
Impegno	201801831	DETERMINAZIONE FONDI AZIENDALI AREA DEL COMPARTO ANNO 2018 E ADOZIONE DI PROVVEDIMENTI AMMINISTRATIVI D'IMPEGNO DI SPESA.	2018	U30320	2019	67.461,34	Impegno 201901023	U30220
Impegno	201801832	DETERMINAZIONE FONDI AZIENDALI AREA DEL COMPARTO ANNO 2018 E ADOZIONE DI PROVVEDIMENTI AMMINISTRATIVI D'IMPEGNO DI SPESA.	2018	U30020	2019	24.813,83	Impegno 201901024	U30220
Impegno	201801833	DETERMINAZIONE FONDI AZIENDALI AREA DEL COMPARTO ANNO 2018 E ADOZIONE DI PROVVEDIMENTI AMMINISTRATIVI D'IMPEGNO DI SPESA.	2018	U31253	2019	76.522,00	Impegno 201901025	U31253
Impegno	201801834	DETERMINAZIONE FONDI AZIENDALI AREA DEL COMPARTO ANNO 2018 E ADOZIONE DI PROVVEDIMENTI AMMINISTRATIVI D'IMPEGNO DI SPESA.	2018	U31254	2019	27.334,89	Impegno 201901026	U31254
Impegno	201801835	DETERMINAZIONE FONDI AZIENDALI AREA DELLA DIRIGENZA MEDICA/VETERINARIA ANNO 2018 E ADOZIONE DI PROVVEDIMENTI AMMINISTRATIVI D'IMPEGNO DI SPESA	2018	U31006	2019	2.805,79	Impegno 201901027	U30807
Impegno	201801836	DETERMINAZIONE FONDI AZIENDALI AREA DELLA DIRIGENZA MEDICA/VETERINARIA ANNO 2018 E ADOZIONE DI PROVVEDIMENTI AMMINISTRATIVI D'IMPEGNO DI SPESA	2018	U30807	2019	3.820,38	Impegno 201901028	U30807
Impegno	201801837	DETERMINAZIONE FONDI AZIENDALI AREA DELLA DIRIGENZA MEDICA/VETERINARIA ANNO 2018 E ADOZIONE DI PROVVEDIMENTI AMMINISTRATIVI D'IMPEGNO DI SPESA	2018	U30608	2019	15.564,72	Impegno 201901029	U30807
Impegno	201801838	DETERMINAZIONE FONDI AZIENDALI AREA DELLA DIRIGENZA MEDICA/VETERINARIA ANNO 2018 E ADOZIONE DI PROVVEDIMENTI AMMINISTRATIVI D'IMPEGNO DI SPESA	2018	U31253	2019	5.281,43	Impegno 201901030	U31253
Impegno	201801839	DETERMINAZIONE FONDI AZIENDALI AREA DELLA DIRIGENZA MEDICA/VETERINARIA ANNO 2018 E ADOZIONE DI PROVVEDIMENTI AMMINISTRATIVI D'IMPEGNO DI SPESA	2018	U31254	2019	1.886,23	Impegno 201901031	U31254
Impegno	201801840	DETERMINAZIONE FONDI AZIENDALI AREA DELLA DIRIGENZA SPTA ANNO 2018 E ADOZIONE DI PROVVEDIMENTI AMMINISTRATIVI D'IMPEGNO DI SPESA	2018	U31113	2019	5.544,07	Impegno 201901032	U30913
Impegno	201801841	DETERMINAZIONE FONDI AZIENDALI AREA DELLA DIRIGENZA SPTA ANNO 2018 E ADOZIONE DI PROVVEDIMENTI AMMINISTRATIVI D'IMPEGNO DI SPESA	2018	U30913	2019	40.825,53	Impegno 201901033	U30913
Impegno	201801842	DETERMINAZIONE FONDI AZIENDALI AREA DELLA DIRIGENZA SPTA ANNO 2018 E ADOZIONE DI PROVVEDIMENTI AMMINISTRATIVI D'IMPEGNO DI SPESA	2018	U30713	2019	155.413,13	Impegno 201901034	U30913
Impegno	201801843	DETERMINAZIONE FONDI AZIENDALI AREA DELLA DIRIGENZA SPTA ANNO 2018 E ADOZIONE DI PROVVEDIMENTI AMMINISTRATIVI D'IMPEGNO DI SPESA	2018	U31253	2019	44.186,64	Impegno 201901035	U31253
Impegno	201801844	DETERMINAZIONE FONDI AZIENDALI AREA DELLA DIRIGENZA SPTA ANNO 2018 E ADOZIONE DI PROVVEDIMENTI AMMINISTRATIVI D'IMPEGNO DI SPESA	2018	U31254	2019	17.151,55	Impegno 201901036	U31254
Impegno	201801845	DETERMINAZIONE PROVVEDIMENTI AMMINISTRATIVI ANNO 2018. DIREZIONE STRATEGICA.	2018	U00201	2019	24.366,87	Impegno 201901037	U00201
Impegno	201801846	DETERMINAZIONE PROVVEDIMENTI AMMINISTRATIVI ANNO 2018. DIREZIONE STRATEGICA.	2018	U00203	2019	19.493,50	Impegno 201901038	U00203
Impegno	201801847	DETERMINAZIONE PROVVEDIMENTI AMMINISTRATIVI ANNO 2018. DIREZIONE STRATEGICA.	2018	U00204	2019	19.493,50	Impegno 201901039	U00204
Impegno	201801848	DETERMINAZIONE PROVVEDIMENTI AMMINISTRATIVI ANNO 2018. DIREZIONE STRATEGICA.	2018	U00301	2019	5.799,32	Impegno 201901040	U00301
Impegno	201801849	DETERMINAZIONE PROVVEDIMENTI AMMINISTRATIVI ANNO 2018. DIREZIONE STRATEGICA.	2018	U00302	2019	9.278,90	Impegno 201901041	U00302
Impegno	201801850	DETERMINAZIONE PROVVEDIMENTI AMMINISTRATIVI ANNO 2018. DIREZIONE STRATEGICA.	2018	U00303	2019	5.385,08	Impegno 201901042	U00303
Impegno	201801852	RIVALUTAZIONE DEL TFR ED ALTRI ACCESSORI DIFFERITI PER IL PERSONALE ARPAB-CENTRO RICERCHE METAPONTO ANNO 2018-ADOZIONE IMPEGNO DI SPESA.	2018	U32963	2019	80.000,00	Impegno 201901043	U32963
Impegno	201801853	RIVALUTAZIONE DEL TFR ED ALTRI ACCESSORI DIFFERITI PER IL PERSONALE ARPAB-CENTRO RICERCHE METAPONTO ANNO 2018-ADOZIONE IMPEGNO DI SPESA.	2018	U32964	2019	23.600,00	Impegno 201901044	U32964
Impegno	201801854	RIVALUTAZIONE DEL TFR ED ALTRI ACCESSORI DIFFERITI PER IL PERSONALE ARPAB-CENTRO RICERCHE METAPONTO ANNO 2018-ADOZIONE IMPEGNO DI SPESA.	2018	U32965	2019	6.800,00	Impegno 201901045	U32965
Impegno	201801855	RIVALUTAZIONE DEL TFR ED ALTRI ACCESSORI DIFFERITI PER IL PERSONALE ARPAB-CENTRO RICERCHE METAPONTO ANNO 2018-ADOZIONE IMPEGNO DI SPESA.	2018	U32972	2019	13.000,00	Impegno 201901046	U32972
Impegno	201801870	AVVISO PUBBLICO PER MANIFESTAZIONE DI INTERESSE FINALIZZATA ALLA RICERCA DI IMMOBILE A UFFICI PER SEDE ARPAB DI POTENZA. MASTERPLA SCHEDA P1-S04 CUP H31H16000030008. ANNUALITA' 2020 DA RIACCERTARE SUL 2020 CON FPV COME PREVISTO CON IL BILA	2018	U38803	2020	61.000,00	Impegno 202000034	U38411
Impegno	201801871	affidamento servizio di pulizia sede amm.va via della chimica masterplan scheda p1-s04. cup h31h16000030008 rup santarsia. dig z382324be8. IMPEGNO 2020 DA RIACCERTARE CON FPV	2018	U38803	2020	1.826,94	Impegno 202000035	U38410
					TOTALE	12.509.042,15		

COPERTURA FINANZIARIA DELLE SPESE RE-IMPEGNATE

La copertura finanziaria delle spese re-impegnate per complessivi € 12.509.042,15 è assicurata dalle risorse di seguito indicate:

con il riaccertamento di Residui Attivi-Entrate	1.338.485,69
mediante il Fondo Pluriennale Vincolato (FPV)	11.170.557,05
Totale degli impegni riaccertati	**12.509.042,74**

Agenzia Regionale per la Protezione dell'Ambiente della Basilicata

Allegato Delibera di Variazione del Bilancio riportante i dati di interesse del Tesoriere

Rif. Delibera del Direttore Generale _ del 18/07/2019___ n.208_____

ENTRATE

ARPA BASILICATA

Agenzia Regionale per la Protezione dell'Ambiente della Basilicata

Allegato Delibera di Variazione del Bilancio riportante i dati di interesse del Tesoriere

Rif. Delibera del Direttore Generale _ del 18/07/2019___ n.208_____ ENTRATE

Titolo Tipologia	Denominazione		Previsioni Aggiornate alla Precedente Delibera di Variazione Esercizio 2019	Variazioni		Previsione Aggiornate alla Delibera in Oggetto Esercizio 2019
				In Aumento	In Diminuzione	
Fondo Pluriennale Vincolato per Spese Correnti			0,00	4.979.540,37	0,00	4.979.540,37
Fondo Pluriennale Vincolato per Spese in conto Capitale			0,00	6.191.016,68	0,00	6.191.016,68
Utilizzo Avanzo Amministrazione			24.322.451,30	0,00	0,00	24.322.451,30
Tit.	**2000000**	**TRASFERIMENTI CORRENTI**				
Tot.	**2010100**	**Trasferimenti correnti da Amministrazioni pubbliche**	**Residui**	**16.614.503,90**	**16.614.503,90**	**0,00**	**16.614.503,90**
			Competenza	**11.420.063,26**	**4.014,68**	**0,00**	**11.424.077,94**
			Cassa	**28.034.567,16**	**0,00**	**0,00**	**28.034.567,16**
Tot.	**2010300**	**Trasferimenti correnti da Imprese**	**Residui**	**0,00**	**0,00**	**0,00**	**0,00**
			Competenza	**0,00**	**0,00**	**0,00**	**0,00**
			Cassa	**0,00**	**0,00**	**0,00**	**0,00**
Tot. Tit.	**2000000**	**TRASFERIMENTI CORRENTI**	**Residui**	**16.614.503,90**	**0,00**	**0,00**	**16.614.503,90**
			Competenza	**11.420.063,26**	**4.014,68**	**0,00**	**11.424.077,94**
			Cassa	**28.034.567,16**	**0,00**	**0,00**	**28.034.567,16**

ARPA BASILICATA
for quality of life

Agenzia Regionale per la Protezione dell'Ambiente della Basilicata

Allegato Delibera di Variazione del Bilancio riportante i dati di interesse del Tesoriere

Rif. Delibera del Direttore Generale _ del 18/07/2019___ n.208_____ ENTRATE

Titolo Tipologia	Denominazione		Previsioni Aggiornate alla Precedente Delibera di Variazione Esercizio 2019	Variazioni		Previsione Aggiornate alla Delibera in Oggetto Esercizio 2019
				In Aumento	In Diminuzione	
Tit. 3000000	ENTRATE EXTRATRIBUTARIE					
Tot. 3010000	Vendita di beni e servizi e proventi derivanti dalla gestione dei beni	Residui	1.831.629,39	1.831.629,39	0,00	1.831.629,39
		Competenza	2.177.370,00	1.323.945,27	0,00	3.501.315,27
		Cassa	4.018.999,39	0,00	0,00	4.018.999,39
Tot. 3030000	Interessi attivi	Residui	0,00	0,00	0,00	0,00
		Competenza	0,00	0,00	0,00	0,00
		Cassa	0,00	0,00	0,00	0,00
Tot. 3050000	Rimborsi e altre entrate correnti	Residui	24.893,02	24.893,02	0,00	24.893,02
		Competenza	292.724,63	10.525,74	0,00	303.250,37
		Cassa	307.617,65	0,00	0,00	307.617,65
Tot. Tit. 3000000	ENTRATE EXTRATRIBUTARIE	Residui	1.856.522,41	0,00	0,00	1.856.522,41
		Competenza	2.470.094,63	1.334.471,01	0,00	3.804.565,64
		Cassa	4.326.617,04	0,00	0,00	4.326.617,04

ARPA BASILICATA
for quality of life

Agenzia Regionale per la Protezione dell'Ambiente della Basilicata

Allegato Delibera di Variazione del Bilancio riportante i dati di interesse del Tesoriere

Rif. Delibera del Direttore Generale _ del 18/07/2019___ n.208_____. ENTRATE

Titolo Tipologia		Denominazione		Previsioni Aggiornate alla Precedente Delibera di Variazione Esercizio 2019	Variazioni		Previsione Aggiornate alla Delibera in Oggetto Esercizio 2019
					In Aumento	In Diminuzione	
Tit.	4000000	ENTRATE IN CONTO CAPITALE					
Tot.	4020000	Contributi agli investimenti	Residui	17.515.208,00	17.515.208,00	0,00	17.515.208,00
			Competenza	0,00	0,00	0,00	0,00
			Cassa	17.515.208,00	0,00	0,00	17.515.208,00
Tot.	4040000	Entrate da alienazione di beni materiali e immateriali	Residui	0,00	0,00	0,00	0,00
			Competenza	0,00	0,00	0,00	0,00
			Cassa	0,00	0,00	0,00	0,00
Tot. Tit.	4000000	ENTRATE IN CONTO CAPITALE	Residui	17.515.208,00	0,00	0,00	17.515.208,00
			Competenza	0,00	0,00	0,00	0,00
			Cassa	17.515.208,00	0,00	0,00	17.515.208,00

ARPA BASILICATA
for quality of life

Agenzia Regionale per la Protezione dell'Ambiente della Basilicata

Allegato Delibera di Variazione del Bilancio riportante i dati di interesse del Tesoriere
Rif. Delibera del Direttore Generale _ del 18/07/2019___ n.208_____ ENTRATE

Titolo Tipologia		Denominazione		Previsioni Aggiornate alla Precedente Delibera di Variazione Esercizio 2019	Variazioni		Previsione Aggiornate alla Delibera in Oggetto Esercizio 2019
					In Aumento	In Diminuzione	
Tit.	6000000	ACCENSIONE PRESTITI					
Tot.	6030000	Accensione Mutui e altri finanziamenti a medio lungo termine	Residui	0,00	0,00	0,00	0,00
			Competenza	0,00	0,00	0,00	0,00
			Cassa	0,00	0,00	0,00	0,00
Tot. Tit.	6000000	ACCENSIONE PRESTITI	Residui	0,00	0,00	0,00	0,00
			Competenza	0,00	0,00	0,00	0,00
			Cassa	0,00	0,00	0,00	0,00

ARPA BASILICATA

Agenzia Regionale per la Protezione dell'Ambiente della Basilicata

Allegato Delibera di Variazione del Bilancio riportante i dati di interesse del Tesoriere

Rif. Delibera del Direttore Generale _ del 18/07/2019___ n.208_____ ENTRATE

Titolo Tipologia	Denominazione		Previsioni Aggiornate alla Precedente Delibera di Variazione Esercizio 2019	Variazioni		Previsione Aggiornate alla Delibera in Oggetto Esercizio 2019
				In Aumento	In Diminuzione	
Tit. 7000000	ANTICIPAZIONI DA ISTITUTO TESORIERE/CASSIERE					
Tot. 7010000	Anticipazioni da istituto tesoriere/cassiere	Residui	0,00	0,00	0,00	0,00
		Competenza	500.000,00	0,00	0,00	500.000,00
		Cassa	500.000,00	0,00	0,00	500.000,00
Tot. Tit. 7000000	ANTICIPAZIONI DA ISTITUTO TESORIERE/CASSIERE	Residui	0,00	0,00	0,00	0,00
		Competenza	500.000,00	0,00	0,00	500.000,00
		Cassa	500.000,00	0,00	0,00	500.000,00

ARPA BASILICATA

Agenzia Regionale per la Protezione dell'Ambiente della Basilicata

Allegato Delibera di Variazione del Bilancio riportante i dati di interesse del Tesoriere

Rif. Delibera del Direttore Generale _ del 18/07/2019___ n.208_____ ENTRATE

Titolo Tipologia		Denominazione		Previsioni Aggiornate alla Precedente Delibera di Variazione Esercizio 2019	Variazioni		Previsione Aggiornate alla Delibera in Oggetto Esercizio 2019
					In Aumento	In Diminuzione	
Tit.	9000000	ENTRATE PER CONTO TERZI E PARTITE DI GIRO					
Tot.	9010000	Entrate per partite di giro	Residui	477.468,81	477.468,81	0,00	477.468,81
			Competenza	6.881.000,00	0,00	0,00	6.881.000,00
			Cassa	7.358.468,81	0,00	0,00	7.358.468,81
Tot.	9020000	Entrate per conto terzi	Residui	0,00	0,00	0,00	0,00
			Competenza	119.000,00	0,00	0,00	119.000,00
			Cassa	119.000,00	0,00	0,00	119.000,00
Tot. Tit.	9000000	ENTRATE PER CONTO TERZI E PARTITE DI GIRO	Residui	477.468,81	0,00	0,00	477.468,81
			Competenza	7.000.000,00	0,00	0,00	7.000.000,00
			Cassa	7.477.468,81	0,00	0,00	7.477.468,81
		TOTALE GENERALE	Residui	36.463.703,12	0,00	0,00	36.463.703,12
			Competenza	21.390.157,89	1.338.485,69	0,00	22.728.643,58
			Cassa	57.853.861,01	0,00	0,00	57.853.861,01
TOTALE GENERALE CON AVANZO e FONDO PLURIENNALE VINCOLATO			Residui	36.463.703,12	0,00	0,00	36.463.703,12
			Competenza	56.883.166,24	1.338.485,69	0,00	58.221.651,93
			Cassa	67.894.493,80	0,00	0,00	67.894.493,80

Agenzia Regionale per la Protezione dell'Ambiente della Basilicata

Allegato Delibera di Variazione del Bilancio riportante i dati di interesse del Tesoriere

Rif. Delibera del Direttore Generale _ del 18/07/2019___ n.208_____SPESE

Agenzia Regionale per la Protezione dell'Ambiente della Basilicata

Allegato Delibera di Variazione del Bilancio riportante i dati di interesse del Tesoriere

Rif. Delibera del Direttore Generale _ del 18/07/2019___ n.208_____SPESE

Missione Programma Titolo		Denominazione		Stanziamenti all'Ultima Delibera di Variazione Anno 2019	Variazioni		Stanziamenti Definitivi Anno 2019
					In Aumento	In Diminuzione	
DISAVANZO DI AMMINISTRAZIONE			Competenza	0,00	0,00	0,00	0,00
Miss.	01	Servizi istituzionali e generali, di gestione e di controllo					
Prog.	05	Gestione dei beni demaniali e patrimoniali					
Tit.	1	Spese correnti	Residui	0,00	0,00	0,00	0,00
			Competenza	0,00	970.791,07	0,00	970.791,07
			Cassa	0,00	0,00	0,00	0,00
Tot. Prog.	05	Gestione dei beni demaniali e patrimoniali	Residui	0,00	0,00	0,00	0,00
			Competenza	0,00	970.791,07	0,00	970.791,07
			Cassa	0,00	0,00	0,00	0,00
Tot. Miss.	01	Servizi istituzionali e generali, di gestione e di controllo	Residui	0,00	0,00	0,00	0,00
			Competenza	0,00	970.791,07	0,00	970.791,07
			Cassa	0,00	0,00	0,00	0,00

ARPA BASILICATA

Agenzia Regionale per la Protezione dell'Ambiente della Basilicata

Allegato Delibera di Variazione del Bilancio riportante i dati di interesse del Tesoriere

Rif. Delibera del Direttore Generale _ del 18/07/2019___ n.208_____SPESE

Missione Programma Titolo		Denominazione		Stanziamenti all'Ultima Delibera di Variazione Anno 2019	Variazioni		Stanziamenti Definitivi Anno 2019
					In Aumento	In Diminuzione	
Miss.	**09**	**Sviluppo sostenibile e tutela del territorio e dell'ambiente**					
Prog.	**02**	**Tutela, valorizzazione e recupero ambientale**					
Tit.	1	Spese correnti	Residui	212.534,00	0,00	0,00	212.534,00
			Competenza	0,00	0,00	0,00	0,00
			Cassa	212.534,00	0,00	0,00	212.534,00
Tit.	2	Spese in conto capitale	Residui	7.066.439,16	0,00	0,00	7.066.439,16
			Competenza	0,00	6.153.028,17	0,00	6.153.028,17
			Cassa	7.066.439,16	0,00	0,00	7.066.439,16
Tot. Prog.	**02**	**Tutela, valorizzazione e recupero ambientale**	**Residui**	**7.278.973,16**	**7.278.973,16**	**0,00**	**7.278.973,16**
			Competenza	**0,00**	**6.153.028,17**	**0,00**	**6.153.028,17**
			Cassa	**7.278.973,16**	**0,00**	**0,00**	**7.278.973,16**
Prog.	**06**	**Tutela e valorizzazione delle risorse idriche**					
Tit.	1	Spese correnti	Residui	128.447,83	0,00	0,00	128.447,83
			Competenza	235.424,00	64.408,40	0,00	299.832,40
			Cassa	363.871,83	0,00	0,00	363.871,83
Tit.	2	Spese in conto capitale	Residui	15.392,51	0,00	0,00	15.392,51
			Competenza	0,00	0,00	0,00	0,00
			Cassa	15.392,51	0,00	0,00	15.392,51
Tot. Prog.	**06**	**Tutela e valorizzazione delle risorse idriche**	**Residui**	**143.840,34**	**143.840,34**	**0,00**	**143.840,34**
			Competenza	**235.424,00**	**64.408,40**	**0,00**	**299.832,40**
			Cassa	**379.264,34**	**0,00**	**0,00**	**379.264,34**
Prog.	**08**	**Qualità dell'aria e riduzione dell'inquinamento**					
Tit.	1	Spese correnti	Residui	6.873.948,03	0,00	0,00	6.873.948,03
			Competenza	28.880.958,39	5.282.826,59	0,00	34.163.784,98
			Cassa	35.684.599,70	0,59	0,00	35.684.600,29

ARPA BASILICATA

Agenzia Regionale per la Protezione dell'Ambiente della Basilicata

Allegato Delibera di Variazione del Bilancio riportante i dati di interesse del Tesoriere

Rif. Delibera del Direttore Generale _ del 18/07/2019___ n.208_____SPESE

Missione Programma Titolo		Denominazione		Stanziamenti all'Ultima Delibera di Variazione Anno 2019	Variazioni		Stanziamenti Definitivi Anno 2019
					In Aumento	In Diminuzione	
Miss.	09	Sviluppo sostenibile e tutela del territorio e dell'ambiente					
	08	Qualità dell'aria e riduzione dell'inquinamento					
Tit.	2	Spese in conto capitale	Residui	3.839.562,84	0,00	0,00	3.839.562,84
			Competenza	8.573.017,62	37.988,51	0,00	8.611.006,13
			Cassa	12.412.580,46	0,00	0,00	12.412.580,46
Tot. Prog.	08	Qualità dell'aria e riduzione dell'inquinamento	Residui	10.713.510,87	10.713.510,87	0,00	10.713.510,87
			Competenza	37.453.976,01	5.320.815,10	0,00	42.774.791,11
			Cassa	48.097.180,16	0,59	0,00	48.097.180,75
Tot. Miss.	09	Sviluppo sostenibile e tutela del territorio e dell'ambiente	Residui	18.136.324,37	0,00	0,00	18.136.324,37
			Competenza	37.689.400,01	11.538.251,67	0,00	49.227.651,68
			Cassa	55.755.417,66	0,59	0,00	55.755.418,25

ARPA BASILICATA

Agenzia Regionale per la Protezione dell'Ambiente della Basilicata

Allegato Delibera di Variazione del Bilancio riportante i dati di interesse del Tesoriere

Rif. Delibera del Direttore Generale _ del 18/07/2019___ n.208_____SPESE

Missione Programma Titolo		Denominazione		Stanziamenti all'Ultima Delibera di Variazione Anno 2019	Variazioni		Stanziamenti Definitivi Anno 2019
					In Aumento	In Diminuzione	
Miss.	**20**	**Fondi e accantonamenti**					
Prog.	**01**	**Fondi di riserva**					
Tit.	1	Spese correnti	Residui	0,00	0,00	0,00	0,00
			Competenza	70.000,00	0,00	0,00	70.000,00
			Cassa	0,00	0,00	0,00	0,00
Tot. Prog.	**01**	**Fondi di riserva**	**Residui**	**0,00**	**0,00**	**0,00**	**0,00**
			Competenza	**70.000,00**	**0,00**	**0,00**	**70.000,00**
			Cassa	**0,00**	**0,00**	**0,00**	**0,00**
Prog.	**02**	**Fondo svalutazione crediti**					
Tit.	1	Spese correnti	Residui	0,00	0,00	0,00	0,00
			Competenza	199.569,92	0,00	0,00	199.569,92
			Cassa	0,00	0,00	0,00	0,00
Tot. Prog.	**02**	**Fondo svalutazione crediti**	**Residui**	**0,00**	**0,00**	**0,00**	**0,00**
			Competenza	**199.569,92**	**0,00**	**0,00**	**199.569,92**
			Cassa	**0,00**	**0,00**	**0,00**	**0,00**
Tot. Miss.	**20**	**Fondi e accantonamenti**	**Residui**	**0,00**	**0,00**	**0,00**	**0,00**
			Competenza	**269.569,92**	**0,00**	**0,00**	**269.569,92**
			Cassa	**0,00**	**0,00**	**0,00**	**0,00**

ARPA BASILICATA

Agenzia Regionale per la Protezione dell'Ambiente della Basilicata

Allegato Delibera di Variazione del Bilancio riportante i dati di interesse del Tesoriere

Rif. Delibera del Direttore Generale _ del 18/07/2019___ n.208_____SPESE

Missione Programma Titolo		Denominazione		Stanziamenti all'Ultima Delibera di Variazione Anno 2019	Variazioni		Stanziamenti Definitivi Anno 2019
					In Aumento	In Diminuzione	
Miss.	**50**	**Debito pubblico**					
Prog.	**01**	**Quota interessi ammortamento mutui e prestiti obbligazionari**					
Tit.	1	Spese correnti	Residui	0,00	0,00	0,00	0,00
			Competenza	88.344,30	0,00	0,00	88.344,30
			Cassa	88.344,30	0,00	0,00	88.344,30
Tot. Prog.	**01**	**Quota interessi ammortamento mutui e prestiti obbligazionari**	**Residui**	**0,00**	**0,00**	**0,00**	**0,00**
			Competenza	**88.344,30**	**0,00**	**0,00**	**88.344,30**
			Cassa	**88.344,30**	**0,00**	**0,00**	**88.344,30**
Prog.	**02**	**Quota capitale ammortamento mutui e prestiti obbligazionari**					
Tit.	4	Rimborso di prestiti	Residui	0,00	0,00	0,00	0,00
			Competenza	165.294,96	0,00	0,00	165.294,96
			Cassa	165.294,96	0,00	0,00	165.294,96
Tot. Prog.	**02**	**Quota capitale ammortamento mutui e prestiti obbligazionari**	**Residui**	**0,00**	**0,00**	**0,00**	**0,00**
			Competenza	**165.294,96**	**0,00**	**0,00**	**165.294,96**
			Cassa	**165.294,96**	**0,00**	**0,00**	**165.294,96**
Tot. Miss.	**50**	**Debito pubblico**	**Residui**	**0,00**	**0,00**	**0,00**	**0,00**
			Competenza	**253.639,26**	**0,00**	**0,00**	**253.639,26**
			Cassa	**253.639,26**	**0,00**	**0,00**	**253.639,26**

ARPA BASILICATA

Agenzia Regionale per la Protezione dell'Ambiente della Basilicata

Allegato Delibera di Variazione del Bilancio riportante i dati di interesse del Tesoriere

Rif. Delibera del Direttore Generale _ del 18/07/2019___ n.208_____SPESE

Missione Programma Titolo		Denominazione		Stanziamenti all'Ultima Delibera di Variazione Anno 2019	Variazioni		Stanziamenti Definitivi Anno 2019
					In Aumento	In Diminuzione	
Miss.	**60**	**Anticipazioni finanziarie**					
Prog.	**01**	**Restituzione anticipazioni di tesoreria**					
Tit.	5	Chiusura Anticipazioni ricevute da istituto tesoriere/cassiere	Residui	0,00	0,00	0,00	0,00
			Competenza	500.000,00	0,00	0,00	500.000,00
			Cassa	500.000,00	0,00	0,00	500.000,00
Tot. Prog.	**01**	**Restituzione anticipazioni di tesoreria**	**Residui**	**0,00**	**0,00**	**0,00**	**0,00**
			Competenza	**500.000,00**	**0,00**	**0,00**	**500.000,00**
			Cassa	**500.000,00**	**0,00**	**0,00**	**500.000,00**
Tot. Miss.	**60**	**Anticipazioni finanziarie**	**Residui**	**0,00**	**0,00**	**0,00**	**0,00**
			Competenza	**500.000,00**	**0,00**	**0,00**	**500.000,00**
			Cassa	**500.000,00**	**0,00**	**0,00**	**500.000,00**

ARPA BASILICATA

Agenzia Regionale per la Protezione dell'Ambiente della Basilicata

Allegato Delibera di Variazione del Bilancio riportante i dati di interesse del Tesoriere

Rif. Delibera del Direttore Generale _ del 18/07/2019___ n.208_____SPESE

Missione Programma Titolo		Denominazione		Stanziamenti all'Ultima Delibera di Variazione Anno 2019	Variazioni		Stanziamenti Definitivi Anno 2019
					In Aumento	In Diminuzione	
Miss.	99	Servizi per conto terzi					
Prog.	01	Servizi per conto terzi e partite di giro					
Tit.	7	Spese per conto terzi e partite di giro	Residui	23.757,89	0,00	0,00	23.757,89
			Competenza	7.000.000,00	0,00	0,00	7.000.000,00
			Cassa	7.023.757,89	0,00	0,00	7.023.757,89
Tot. Prog.	01	Servizi per conto terzi e partite di giro	Residui	23.757,89	23.757,89	0,00	23.757,89
			Competenza	7.000.000,00	0,00	0,00	7.000.000,00
			Cassa	7.023.757,89	0,00	0,00	7.023.757,89
Tot. Miss.	99	Servizi per conto terzi	Residui	23.757,89	0,00	0,00	23.757,89
			Competenza	7.000.000,00	0,00	0,00	7.000.000,00
			Cassa	7.023.757,89	0,00	0,00	7.023.757,89
TOTALE GENERALE			Residui	18.160.082,26	0,00	0,00	18.160.082,26
			Competenza	45.712.609,19	12.509.042,74	0,00	58.221.651,93
			Cassa	63.532.814,81	0,59	0,00	63.532.815,40
TOTALE GENERALE CON DISAVANZO			Residui	18.160.082,26	0,00	0,00	18.160.082,26
			Competenza	45.712.609,19	12.509.042,74	0,00	58.221.651,93
			Cassa	63.532.814,81	0,59	0,00	63.532.815,40

Agenzia Regionale per la Protezione dell'Ambiente della Basilicata

Allegato delibera di variazione del fondo pluriennale vincolato anno 2019

data: 18/07/2019 n. protocollo 208

MISSIONE, PROGRAMMA, TITOLO		DENOMINAZIONE		PREVISIONE AGGIORNATA ALLA PRECEDENTE COMUNICAZIONE ESERCIZIO 2019	Variazioni		PREVISIONE AGGIORNATA - ESERCIZIO 2019
					in aumento	in diminuizione	
Missione	**09**	**Sviluppo sostenibile e tutela del territorio e dell'ambiente**					
Programma	08	Qualità dell'aria e riduzione dell'inquinamento					
Titolo 1			**fondo pluriennale vincolato**	**0,00**	**62.826,94**	**0,00**	**62.826,94**
Totale Programma	**08**	**Qualità dell'aria e riduzione dell'inquinamento**	**fondo pluriennale vincolato**	**0,00**	**62.826,94**	**0,00**	**62.826,94**
TOTALE MISSIONE	**09**	**Sviluppo sostenibile e tutela del territorio e dell'ambiente**	**fondo pluriennale vincolato**	**0,00**	**62.826,94**	**0,00**	**62.826,94**

CERTIFICATO DI PUBBLICAZIONE

La presente deliberazione è stata pubblicata all'Albo Pretorio della sede dell'A.R.P.A.B. per quindici giorni consecutivi, dal 19/07/19 al 03/08/19

Potenza, lì 19/07/2019

Il Funzionario incaricato

.....

Atto trasmesso al controllo del ..... il giorno ..... con Prot. n. .....

Potenza, lì .....

Il Funzionario incaricato

.....

- [x] Atto non soggetto a controllo
- [ ] Atto soggetto al controllo della Giunta Regionale
- [ ] Atto soggetto al controllo del Consiglio Regionale
- [x] Atto urgente ed immediatamente eseguibile

Il Funzionario incaricato

.....

La presente deliberazione è stata nuovamente affissa all'Albo Pretorio della sede dell'A.R.P.A.B. dopo l'approvazione del .....dal ..... al .....

Potenza, lì .....

Il Funzionario incaricato

.....

Per copia conforme.

Potenza lì .....

Il Funzionario incaricato

.....

AGENZIA REGIONALE PER LA PROTEZIONE DELL'AMBIENTE DELLA BASILICATA
(A.R.P.A.B.)

Ente di diritto pubblico (art. 3, legge regionale 14/09/2015, n. 37)

POTENZA

VERBALE DI DELIBERAZIONE DEL DIRETTORE GENERALE
DELIBERAZIONE N. 211

L'anno duemiladiciannove, addì 23 del mese di LUGLIO, nella sede dell' A.R.P.A.B. sita in Via della Fisica n. 18/C-D, è stata adottata la seguente deliberazione avente per

OGGETTO: Riaccertamento dei Residui Attivi e Passivi al 31.12.2018. Rettifica DDG n.208 del 18.07.2019.

su proposta della:

Struttura: Centrale

Settore: *Amministrativo*

U. O. CONTABILITÀ E BILANCIO

[x] L'atto non comporta impegno di spesa

[ ] Assunto impegno contabile n. ..... sul cap..... - Eserc. ..... - per € .....

[ ] " " " n. ..... sul cap. ..... - Eserc. ..... - per € .....

[ ] " " " n. ..... sul cap. ..... - Eserc. ..... - per € .....

[ ] Assunto impegno sul bilancio pluriennale..... per € .....

L'U. O. CONTABILITÀ E BILANCIO

.....

IL DIRETTORE GENERALE

Vista la Legge della Regione Basilicata n. 37 del 14.09.2015 avente ad oggetto "Riforma dell'Agenzia Regionale per la Protezione dell'Ambiente della Basilicata (A.R.P.A.B.)";

Vista la DDG n.208 del 18.07.2019 relativa al "Riaccertamento dei Residui Attivi e Passivi al 31.12.2018";

Considerato che per mero errore materiale l'allegato 4 "Elenco dei Residui Passivi riaccertati negli esercizi del Bilancio Pluriennale 2019-2021" riporta come capitolo del Riaccertamento il numero U34802 anziché il capitolo corretto U38402;

Ritenuto opportuno rettificare l'allegato 4 secondo quanto sopra indicato;

Dato atto che per effetto della rettifica effettuata si modificano anche gli allegati 6 e 7 concernenti le variazioni nello stato di previsione delle Entrate e delle Uscite;

Dato atto che per le restanti parti viene confermato integralmente il contenuto della DDG n.208 del 18.07.2019 relativa al "Riaccertamento dei Residui Attivi e Passivi al 31.12.2018";

Ritenuto tuttavia per completezza e per comodità di consultazione di riproporre in allegato al presente atto tutti i prospetti già allegati alla DDG n.208 del 18.07.2019;

Dato atto che il presente provvedimento viene trasmesso al Revisore Unico dei Conti per il rilascio del prescritto parere;

Visto il parere favorevole del Direttore Amministrativo e del Direttore Tecnico-Scientifico;

DELIBERA

1. di rettificare la DDG n.208 del 18.07.2019 relativa al "Riaccertamento dei Residui Attivi e Passivi al 31.12.2018" secondo quanto stabilito in premessa;
2. di confermare per le restanti parti integralmente il contenuto della DDG n.208 del 18.07.2019 relativa al "Riaccertamento dei Residui Attivi e Passivi al 31.12.2018";
3. di trasmettere il presente atto al Revisore Unico dei Conti per il rilascio del prescritto parere;
4. di trasmettere il presente atto, per conoscenza, al tesoriere dell'Ente;
5. di trasmettere il presente provvedimento al Responsabile per la Trasparenza e l'Integrità Dr.ssa Cammarota;
6. di dare atto che gli atti richiamati nel presente provvedimento sono depositati presso l'U.F. Bilancio e Gestione Finanziaria che ne curerà la conservazione nei modi di legge;
7. di dare atto che il presente provvedimento non è soggetto a controllo.

L'I.F. Bilancio e Gestione Finanziaria
Dott.ssa Monia Pagano

Il Direttore Amministrativo
Dott.ssa Eufrasia PISARINI

Il Direttore Tecnico-Scientifico
Dott. Nicola Emanuele UNGARO

IL DIRETTORE GENERALE
Dott. Edmondo IANNICELLI

Tipo Documento	Numero Documento	Descrizione	Anno Finanziario	Capitolo	Importo eliminato	Motivazione Cancellazione
Accertamento	201500858	ACCERTAMENTO SOMME PER QUADRATURA F24 MESE DI LUGLIO 2015.	2015	E40101	17.338,78	DETERMINA N.1099 DEL 20/11/2018
Accertamento	201500763	ACCERTAMENTO SOMME PER ANALISI ACQUE PER RICERCA LEGIONELLA C/O OSPEDALE DI MATERA.	2015	E02504	5,16	VERIFICA SU FATTURA ATTIVA. ELIMINARE
Accertamento	201800298	PARERE CEM RELATIVO AL SITO PZ 314 UBICATO IN CONTRADA CALORIO NEL COMUNE DI NOEPOLI (PZ).	2018	E03001	384,30	ERRORE IN FATTURAZIONE ATTIVA. ACCERTAMENTO DUPLICATO
Accertamento	201800675	CAMPIONAMENTO E ANALISI ACQUA DI FALDA C/O PIEZOMETRO PZ1 UBICATO NEL COMUNE DI FERRANDINA (MT).	2018	E04002	403,50	ERRORE IN FATTURAZIONE ATTIVA. ACCERTAMENTO DUPLICATO
Accertamento	201800676	CAMPIONAMENTO E ANALISI ACQUA DI FALDA C/O PIEZOMETRO PZ1 UBICATO NEL COMUNE DI FERRANDINA (MT).	2018	E04002	403,50	ERRORE IN FATTURAZIONE ATTIVA. ACCERTAMENTO DUPLICATO
Accertamento	201800677	CAMPIONAMENTO E ANALISI ACQUA DI FALDA C/O PIEZOMETRO PZ1 UBICATO NEL COMUNE DI FERRANDINA (MT).	2018	E04002	403,50	ERRORE IN FATTURAZIONE ATTIVA. ACCERTAMENTO DUPLICATO
Accertamento	201800712	Riacc.Entr. 200200019: PRESTAZIONI RESE A COMUNI	2018	E01001	1.680,68	RELAZIONE UFFICIO LEGALE PROT. N.0099556 DEL 04/06/2019
Accertamento	201800730	Riacc.Entr. 200900292: SERVIZI RESI DIP. POTENZA PER SITI INQUINATI SETTEMBRE 09	2018	E19501	1.493,76	RELAZIONE UFFICIO LEGALE PROT. N.0099556 DEL 04/06/2019
Accertamento	201800735	Riacc.Entr. 200300014: PROVENTI PER PRESTAZIONI RESE A COMUNI	2018	E01001	2.652,55	RELAZIONE UFFICIO LEGALE PROT. N.0099556 DEL 04/06/2019
Accertamento	201800738	Riacc.Entr. 200900158: SERVIZI RESI AD ALTRI ENTI DIP. POTENZA MESE DI MAGGIO 09	2018	E01501	1.195,10	RELAZIONE UFFICIO LEGALE PROT. N.0099556 DEL 04/06/2019
Accertamento	201800749	Riacc.Entr. 200600021: ACCERTAMENTO SOMME PER PRESTAZIONI RESE AD AZIENDE ASL ANNO 2006.	2018	E02501	1.873,70	RELAZIONE UFFICIO LEGALE PROT. N.0099556 DEL 04/06/2019
Accertamento	201800767	Riacc.Entr. 200300017: PROVENTI PER PRESTAZIONI A CLIENTI PRIVATI.	2018	E03001	19.197,79	RELAZIONE UFFICIO LEGALE PROT. N.0099556 DEL 04/06/2019
Accertamento	201800768	Riacc.Entr. 200400027: PROVENTI PER PRESTAZIONI A CLIENTI PRIVATI.	2018	E03001	3.152,34	RELAZIONE UFFICIO LEGALE PROT. N.0099556 DEL 04/06/2019
Accertamento	201800769	Riacc.Entr. 200800013: ACCERTAMENTO SOMME PER INCASSO FATTURE PER PRESTAZIONI RESE A PRIVATI.	2018	E03001	2.830,03	RELAZIONE UFFICIO LEGALE PROT. N.0099556 DEL 04/06/2019
Accertamento	201800771	Riacc.Entr. 201000254: SERVIZI RESI A PRIVATI DIP. POTENZA AGOSTO 2010.	2018	E03001	167,98	RELAZIONE UFFICIO LEGALE PROT. N.0099556 DEL 04/06/2019
Accertamento	201800840	Riacc.Entr. 201700792: accertamento somme relative masterplan. determina regione 12A2.2017/D.02309 DEL 7/12/2017. NUMERO IMPEGNO REGIONE 201706454 CAPITOLO U26232	2018	E21301	350.000,00	RELAZIONE GDC MASTERPLAN PROT. N.0006758 DEL 18/04/2019.
Accertamento	201800843	Riacc.Entr. 201700802: ACCERTAMENTO SOMME MASTERPLAN DETERMINA REGIONE 2314/2017. NUMERO IMPEGNO REGIONE 201706566 CAPITOLO U26232	2018	E21301	150.000,00	RELAZIONE GDC MASTERPLAN PROT. N.0006758 DEL 18/04/2019.
Accertamento	201801559	APPLICAZIONE ART 5 "PENALITA" SU RISPETTO CAPITOLATO DI GARA E SU RISPETTO CONTRATTO DI GARA PER FORNITURA GAS TECNICI. DELIB. 339 DEL 19/10/2017 REP N. 581 DEL 31/10/2017.	2018	E40501	666,00	VERIFICA SU FATTURAZIONE ATTIVA. ELIMINARE CORRISPONDENTE IMPEGNO N.201801734
				TOTALE	553.848,67	

Tipo Documento	Numero Documento	Descrizione	Anno Finanziario	Capitolo	Anno Riaccertamento	Importo Riaccertamento	Documento Generato	Capitolo Riaccertamento
Accertamento	201300033	ACCERTAMENTO SOMME PER ANALISI AERODISPERSI EFFETTUATE DAL DIP. PZ GENNAIO 2013.	2013	E01001	2019	5.118,02	Accertamento 201900762	E01001
Accertamento	201300210	ACCERTAMENTO SOMME PER ATTIVITÀ DI AUTOCONTROLLO AIA ANNO 2013 (DIP. DI POTENZA).	2013	E06501	2019	1.815,00	Accertamento 201900766	E06501
Accertamento	201300214	ACCERTAMENTO SOMME PER ATTIVITÀ DI AUTOCONTROLLO AIA ANNO 2013 (DIP. DI POTENZA).	2013	E06501	2019	1.815,00	Accertamento 201900765	E06501
Accertamento	201300230	ACCERTAMENTO SOMME PER ATTIVITÀ DI AUTOCONTROLLO AIA ANNO 2013 (DIP. DI POTENZA).	2013	E06501	2019	3.079,45	Accertamento 201900764	E06501
Accertamento	201300791	SOPRALLUOGO E ANALISI CAMPIONI DI ACQUA DI SCARICO EFFETTUATI DAL DIP. DI MATERA.	2013	E04002	2019	93,69	Accertamento 201900769	E04002
Accertamento	201300812	MITIGAZIONE RISCHIO IDROGEOLOGICO "BARRIERE SOFFUSE" CONVENZIONE COMMISSARIO STRAORDINARIO - DIP INFRASTRUTTUREB DELIB 143 DEL 6.6.2013	2013	E02005	2019	150.000,00	Accertamento 201900763	E02005
Accertamento	201300831	ACCERTAMENTO SOMME PER PARERI RADIOPROTEZIONISTICI RILASCIATI DAL DIP. DI MATERA ANNI 2012-2013 NON FATTURATI.	2013	E03002	2019	2.936,08	Accertamento 201900768	E03002
Accertamento	201300832	ACCERTAMENTO SOMME PER RILEVAZIONE RUMORE PER ASM ANNO 2010 DIP. DI MATERA NON FATTURATI.	2013	E02504	2019	554,48	Accertamento 201900767	E02504
Accertamento	201800006	PARERE RADIOPROTEZIONISTICO SITO PZ 372 LOCAL. TORRE SAN BRANCATO COMUNE DI SANT'ARCANGELO (PZ).	2018	E03001	2019	384,30	Accertamento 201900770	E03001
Accertamento	201800008	PARERE RADIOPROTEZIONISTICO SITO PZ 012 LOCAL. TIMPA DELLE CIPOLLE COMUNE DI LAURIA (PZ).	2018	E03501	2019	384,30	Accertamento 201900771	E03001
Accertamento	201800135	ANALISI RADIOATTIVITA' SU CAMPIONE DI FUNGHI CARDONCELLI. RAPPORTO N. A02 DEL 11/01/2018.	2018	E05501	2019	285,46	Accertamento 201900772	E05501
Accertamento	201800138	PARERE CEM N. 01/18 SITO MT08 "SCANZANO JONICO" UBICATO IN VIA DON LUIGI STURZO NEL COMUNE DI MATERA.	2018	E03002	2019	300,70	Accertamento 201900773	E03002
Accertamento	201800139	PARERE CEM N. 02/18 SITO MT01 "CENTRO RADIO" UBICATO IN VIA CARLO LEVI NEL COMUNE DI MATERA.	2018	E03002	2019	370,00	Accertamento 201900774	E03002
Accertamento	201800140	ANALISI RADIOATTIVITA' SU CAMPIONE DI FUNGHI CARDONCELLI. RAPPORTO DI ANALISI N. A06 DEL 24/01/2018.	2018	E05501	2019	285,46	Accertamento 201900775	E05501
Accertamento	201800143	PARERE CEM RELATIVO AL SITO PZ 088 UBICATO IN LOCALITA' SERRE S. ANTONIO NEL COMUNE DI OPPIDO LUCANO (PZ	2018	E03001	2019	384,30	Accertamento 201900776	E03001
Accertamento	201800147	PARERE CEM RELATIVO AL SITO PZ 346 UBICATO C/O EX SS 96 SNC NEL COMUNE DI TOLVE (PZ).	2018	E03001	2019	384,30	Accertamento 201900777	E03001
Accertamento	201800148	PARERE CEM RELATIVO AL SITO PZ 328 UBICATO C/O STRADA PROVINCIALE NEL COMUNE DI BRINDISI DI M.(PZ).	2018	E03001	2019	384,30	Accertamento 201900778	E03001
Accertamento	201800167	PARERE CEM RELATIVO AL SITO PZ 107 UBICATO C/O STRADA COMUNALE DI VELLERO NEL COMUNE DI BALVANO (PZ).	2018	E03001	2019	384,30	Accertamento 201900779	E03001
Accertamento	201800173	PARERE CEM RELATIVO AL SITO PZ 112 UBICATO C/O CIMITERO COMUNALE NEL COMUNE DI MASCHITO (PZ).	2018	E03001	2019	384,30	Accertamento 201900780	E03001
Accertamento	201800175	PARERE CEM RELATIVO AL SITO PZ 360 UBICATO IN VIA VESCOVADO 4 NEL COMUNE DI POTENZA (PZ).	2018	E03001	2019	384,30	Accertamento 201900781	E03001
Accertamento	201800176	PARERE CEM RELATIVO AL SITO PZ 052 UBICATO IN CONTRADA TERZO DI CAPO NEL COMUNE DI PALAZZO SAN GERVASIO (PZ).	2018	E03001	2019	384,30	Accertamento 201900782	E03001
Accertamento	201800184	PARERE CEM RELATIVO AL SITO PZ 123 UBICATO IN VIA DUE TORRI NEL COMUNE DI POTENZA.	2018	E03001	2019	384,30	Accertamento 201900783	E03001
Accertamento	201800216	PARERE CEM RELATIVO AL SITO PZ 142 UBICATO C/O CENTRALE TELECOM DEL COMUNE DI LAVELLO (PZ).	2018	E03001	2019	384,30	Accertamento 201900784	E03001
Accertamento	201800221	PARERE CEM RELATIVO AL SITO WIND TRE SPA IMPIANTO PZ GENZANOLUCAN_008 UBICATO C/O S.P. 79 LOCAL. GAMBARDA NEL COMUNE DI GENZANO DI LUCANIA (PZ).	2018	E03001	2019	384,30	Accertamento 201900785	E03001
Accertamento	201800222	PARERE CEM RELATIVO AL SITO WIND TRE SPA PZ 119 UBICATO AL RIONE MALVACCARO C/O TIM NEL COMUNE DI POTENZA	2018	E03001	2019	381,15	Accertamento 201900786	E03001
Accertamento	201800223	ANALISI DI N.6 CAMPIONI DI ACQUE SUPERFICIALI PRELEVATI NEL MESE DI OTTOBRE 2017.	2018	E07002	2019	16.642,04	Accertamento 201900787	E07002
Accertamento	201800224	PARERE CEM RELATIVO AL SITO PZ 050 UBICATO IN CONTRADA INCASCIATURO NEL COMUNE DI AVIGLIANO (PZ).	2018	E03001	2019	384,30	Accertamento 201900788	E03001
Accertamento	201800225	PARERE CEM RELATIVO AL SITO PZ 357 UBICATO IN LOCALITA' MONTE CALVARIO C/O STADIO COMUNALE NEL COMUNE DI AVIGLIANO (PZ).	2018	E03001	2019	384,30	Accertamento 201900789	E03001
Accertamento	201800226	PARERE CEM RELATIVO AL SITO PZ 300 UBICATO IN CONTRADA BUCALETTO NEL COMUNE DI POTENZA.	2018	E03001	2019	384,30	Accertamento 201900790	E03001
Accertamento	201800271	PARERE CEM RELATIVO AL SITO PZ 025 UBICATO C/O STRADA STOMPAGNO NEL COMUNE DI POTENZA.	2018	E03001	2019	384,30	Accertamento 201900791	E03001

Tipo Documento	Numero Documento	Descrizione	Anno Finanziario	Capitolo	Anno Riaccertamento	Importo Riaccertamento	Documento Generato	Capitolo Riaccertamento
Accertamento	201800272	PARERE CEM RELATIVO AL SITO PZ 063 UBICATO IN VIA COMUNALE SANTA CROCE NEL COMUNE DI MARATEA (PZ).	2018	E03001	2019	384,30	Accertamento 201900792	E03001
Accertamento	201800317	PARERE CEM RELATIVO AL SITO PZ 302 UBICATO IN VIA DELLA SIDERURGICA N. 6 NEL COMUNE DI POTENZA.	2018	E03001	2019	384,30	Accertamento 201900793	E03001
Accertamento	201800322	ANALISI DI N. 17 CAMPIONI DI ACQUA PER RICERCA LEGIONELLA PRELEVATI PRESSO HOTEL GABBIANO A MARATEA (PZ).	2018	E02501	2019	2.556,97	Accertamento 201900794	E02501
Accertamento	201800335	ANALISI RADIOATTIVITA' SU CAMPIONI DI FUNGHI CARDONCELLI. RAPP. DI ANALISI DI SPETTROMETRIA GAMMA N. A7 DEL 06/02/2018	2018	E05501	2019	285,46	Accertamento 201900795	E05501
Accertamento	201800340	PARERE CEM RELATIVO AL SITO PZ 359 UBICATO IN VIA VIVIANI, 10 NEL COMUNE DI POTENZA	2018	E03001	2019	384,30	Accertamento 201900796	E03001
Accertamento	201800341	PARERE CEM RELATIVO AL SITO PZ 351 UBICATO IN CONTRADA BOTTE PIANOI DEL MATTINO NEL COMUNE DI POTENZA	2018	E03001	2019	384,30	Accertamento 201900797	E03001
Accertamento	201800358	PARERE CEM RELATIVO AL SITO PZ 116 VENOSA 2 UBICATO PRESSO STADIO COMUNALE NEL COMUNE DI VENOSA.	2018	E03001	2019	384,30	Accertamento 201900798	E03001
Accertamento	201800397	PARERE CEM RELATIVO AL SITO PZ 021 UBICATO IN CONTRADA CISCARELLA NEL COMUNE DI VAGLIO BASILICATA (PZ).	2018	E03001	2019	384,30	Accertamento 201900799	E03001
Accertamento	201800398	PARERE CEM RELATIVO AL SITO PZ 085 UBICATO IN CONTRADA MARRUCARO NEL COMUNE DI POTENZA .	2018	E03001	2019	384,30	Accertamento 201900800	E03001
Accertamento	201800412	PARERE CEM RELATIVO AL SITO PZ 091 UBICATO IN CONTRADA MOLINO DI CAPO NEL COMUNE DI PIGNOLA (PZ).	2018	E03001	2019	384,30	Accertamento 201900801	E03001
Accertamento	201800495	ANALISI DI N. 2 CAMPIONI DI AERODISPERSI PRELEVATI C/O CANTIERE LOCALITA' PIANI DI CAMERA VENOSA	2018	E04501	2019	1.247,82	Accertamento 201900802	E04501
Accertamento	201800542	ANALISI DI N. 11 CAMPIONI DI ACQUA PER ANALISI LEGIONELLA PRELEVATI PRESSO IL CENTRO SPORTIVO ELIXIA NEL COMUNE DI POTENZA IL 01/03/2018 E IL 05/03/2018.	2018	E02501	2019	2.085,99	Accertamento 201900803	E02501
Accertamento	201800549	ANALISI DI N. 16 CAMPIONI DI ACQUA PER RICERCA LEGIONELLA PRELEVATI IL 10/4/2018 PRESSO L'HOTEL "GABBIANO" A MARATEA.	2018	E02501	2019	2.201,14	Accertamento 201900804	E02501
Accertamento	201800568	PARERE CEM N. 10/18 SITO "MT ZONA INDUSTRIALE-MT 41V" UBICATO IN VIA GIARDINELLE 50 NEL COMUNE DI MATERA.	2018	E03002	2019	384,30	Accertamento 201900805	E03002
Accertamento	201800573	PARERE CEM N. 13/18 SITO "MT062 GORGOGLIONE" UBICATO IN CONTRADA SCARAZZA NEL COMUNE DI GORGOGLIONE (MT).	2018	E03002	2019	384,30	Accertamento 201900806	E03002
Accertamento	201800599	PARERE CEM RELATIVO AL SITO PZ 132 UBICATO C/O SS18 NEL COMUNE DI MARATEA (PZ).	2018	E03001	2019	384,30	Accertamento 201900807	E03001
Accertamento	201800618	MISURE PER CONTROLLO RUMORE EFFETTUATE IN DATA 09/5/2018 PRESSO STABILIMENTO "FERRERO INDUSTRIALE ITALIA SRL" UBICATO IN LOCALITA' SAN POTITO NEL COMUNE DI BALVANO (PZ). A.I.A. D.G.R. N. 1332/2016.	2018	E06502	2019	858,61	Accertamento 201900808	E06502
Accertamento	201800671	ANALISI ACQUE SOTTERRANEE " AREA POZZO GORGOGLIONE 1 " COMUNE DI CORLETO PERTICARA (PZ)	2018	E04001	2019	10.510,01	Accertamento 201900809	E04001
Accertamento	201800672	ANALISI CAMPIONI DI TERRENO " AREA POZZO TEMPA ROSSA 1 " COMUNE DI CORLETO PERTICARA (PZ)	2018	E06001	2019	1.861,29	Accertamento 201900810	E06001
Accertamento	201800674	PARERE CEM N. 15/18 SITO "HB10-MARINA DI PISTICCI" UBICATO IN VIA LIDO 48 NEL COMUNE DI PISTICCI (MT)	2018	E03002	2019	370,00	Accertamento 201900811	E03002
Accertamento	201800679	CAMPIONAMENTI ED ANALISI ACQUE REFLUE INDUSTRIALI C/O IMPIANTO DI DEPURAZIONE INDUSTRIALE UBICATO NEL COMUNE DI BARAGIANO (PZ).	2018	E06502	2019	2.407,10	Accertamento 201900812	E06502
Accertamento	201800680	CAMPIONAMENTI ED ANALISI ACQUE REFLUE INDUSTRIALI C/O IMPIANTO DI DEPURAZIONE INDUSTRIALE UBICATO NEL COMUNE DI BARAGIANO (PZ).	2018	E06502	2019	2.810,45	Accertamento 201900813	E06502
Accertamento	201800713	Riacc.Entr. 201400117: ACCERTAMENTO SOMME PER ATTIVIT? DI AUTOCONTROLLO AIA PER L'ANNO 2014 DIP. POTENZA.	2018	E06501	2019	3.104,90	Accertamento 201900814	E06501
Accertamento	201800715	Riacc.Entr. 201400108: ACCERTAMENTO SOMME PER ATTIVIT? DI AUTOCONTROLLO AIA PER L'ANNO 2014 DIP. POTENZA.	2018	E06501	2019	1.830,00	Accertamento 201900815	E06501
Accertamento	201800717	Riacc.Entr. 201400099: ACCERTAMENTO SOMME PER ATTIVIT? DI AUTOCONTROLLO AIA PER L'ANNO 2014 DIP. POTENZA.	2018	E06501	2019	1.830,00	Accertamento 201900816	E06501
Accertamento	201800719	Riacc.Entr. 201400094: ACCERTAMENTO SOMME PER ATTIVIT? DI AUTOCONTROLLO AIA PER L'ANNO 2014 DIP. POTENZA.	2018	E06501	2019	1.830,00	Accertamento 201900817	E06501
Accertamento	201800720	Riacc.Entr. 201500770: ACCERTAMENTO SOMME PER ANALISI EMISSIONI IN ATMOSFERA A SEGUITO DI AIA DGR 176/2012.	2018	E06502	2019	47.933,89	Accertamento 201900818	E06502
Accertamento	201800721	Riacc.Entr. 201600307: ANALISI PER EMISSIONI IN ATMOSFERA - AIA DGR 428/2014.	2018	E06502	2019	29.951,00	Accertamento 201900819	E06502

Tipo Documento	Numero Documento	Descrizione	Anno Finanziario	Capitolo	Anno Riaccertamento	Importo Riaccertamento	Documento Generato	Capitolo Riaccertamento
Accertamento	201800722	Riacc.Entr. 201600308: ANALISI CAMPIONI DI TERRENO PER RICERCA DIOSSINE E FURANI - AIA DGR 428/2014.	2018	E06502	2019	14.881,32	Accertamento 201900820	E06502
Accertamento	201800723	Riacc.Entr. 201600303: ANALISI CAMPIONI DI ACQUE SUPERFICIALI - AIA DGR 428/2014.	2018	E06502	2019	7.142,12	Accertamento 201900821	E06502
Accertamento	201800724	Riacc.Entr. 201600272: ANALISI CAMPIONI DI ACQUE SOTTERRANEE - AIA DGR 428/2014.	2018	E06502	2019	159.841,61	Accertamento 201900822	E06502
Accertamento	201800725	Riacc.Entr. 201600238: ACCERTAMENTO SOMME PER CONTROPLLI RADIOMETRICI EFFETTUATI NELL'ANNO 2015 DALL'UFFICIO CRR DEL DIP MATERA. AIA DGR 1640/2010.	2018	E06502	2019	4.784,28	Accertamento 201900823	E06502
Accertamento	201800726	Riacc.Entr. 201500302: ANALISI CAMPIONI DI ACQUE SOTTERRANEE E DI FIUME NELL'AMBITO DELL'AIA "TERMOVALORIZZATORE DI MELFI" DGR 428-2014.	2018	E07002	2019	24.963,61	Accertamento 201900824	E07002
Accertamento	201800728	Riacc.Entr. 201200264: RECEPIMENTO CONVENZIONE DGR 2117 /2010 E INDIZIONE GARA PER SERVIZI REALIZZAZIONE CARTOGRAFIA REGIONALE	2018	E14001	2019	4.014,68	Accertamento 201900825	E14001
Accertamento	201800729	Riacc.Entr. 200900200: SERVIZI RESI PER SITI INQUINATI DIP. PZ MESE DI GIUGNO 2009	2018	E19501	2019	1.101,48	Accertamento 201900826	E19501
Accertamento	201800731	Riacc.Entr. 200700330: INCASSO FATTURE PER ANALISI EFFETTUATE SU SITI INQUINANTI DAL DIP.TO DI POTENZA.	2018	E19501	2019	30.240,74	Accertamento 201900827	E19501
Accertamento	201800732	Riacc.Entr. 200700328: INCASSO FATTURE PER ANALISI EFFETTUATE SU SITI INQUINANTI DAL DIP.TO DI POTENZA.	2018	E19501	2019	1.772,46	Accertamento 201900828	E19501
Accertamento	201800733	Riacc.Entr. 200700327: INCASSO SOMME PER ANALISI SITI INQUINANTI DIP. MATERA MESE DI OTTOBRE 2007	2018	E19502	2019	8.957,84	Accertamento 201900829	E19502
Accertamento	201800734	Riacc.Entr. 201600898: ACCERTAMENTO SOMME PER ACCERTAMENTO TECNICO IN MATERIA DI INQUINAMENTO ACUSTICO C/O MACELLERIA "PINTO" A STIGLIANO (MT).	2018	E01001	2019	960,64	Accertamento 201900830	E01001
Accertamento	201800736	Riacc.Entr. 201000194: SERVIZI RESI A COMUNI DIP. POTENZA GIUGNO 2010	2018	E01001	2019	3.591,89	Accertamento 201900831	E01001
Accertamento	201800737	Riacc.Entr. 201100261: ACCERTAMENTO SOMME PER PRESTAZIONI AL COMUNE DI VIGGIANO EFFETTUATE DAL DIP. DI POTENZA NEL MESE DI DICEMBRE 2011 E FATTURATE.	2018	E01001	2019	13.001,09	Accertamento 201900832	E01001
Accertamento	201800739	Riacc.Entr. 201400859: PRESA D?ATTO, DELLA ?CONVENZIONE PER L?ESPLETAMENTO DELLE ATTIVIT? DI SUPPORTO ALLA PROGETTAZIONE DELL?INTERVENTO CBMT06?, ? BONIFICA SIN VAL BASENTO	2018	E02007	2019	79.300,00	Accertamento 201900833	E02007
Accertamento	201800740	Riacc.Entr. 201600784: ACCERTAMENTO SOMME PER ANALISI ACQUE PER RICERCA LEGIONELLA PRELEVATE C/O HOTEL CARGALLO A TITO SCALO DALL'UFFICIO DI MICROBIOLOGIA DEL DIP POTENZA. FATTURA 171/PZ FE DEL 22-9-2016	2018	E02501	2019	1.765,98	Accertamento 201900834	E02501
Accertamento	201800741	Riacc.Entr. 201600783: ACCERTAMENTO SOMME PER ANALISI ACQUE PER RICERCA LEGIONELLA PRELEVATE C/O HOTEL GABBIANO A MARATEA IL 02/08/2016 DALL'UFFICIO DI MICROBIOLOGIA DEL DIP.TO DI POTENZA. FATTURA 170/PZ FE DEL 22-9-2016	2018	E02501	2019	2.215,45	Accertamento 201900835	E02501
Accertamento	201800742	Riacc.Entr. 201600475: ACCERTAMENTO SOMME PER ANALISI ACQUE PER RICERCA LEGIONELLA C/O TERME DI RAPOLLA EFFETTUATE DAL LABORATORIO DI MICROBIOLOGIA DEL DIP POTENZA.	2018	E02501	2019	831,46	Accertamento 201900836	E02501
Accertamento	201800743	Riacc.Entr. 201600374: ACCERTAMENTO SOMME PER ANALISI ACQUE PER RICERCA LEGIONELLA C/O HOTEL SANTA VENERE EFFETTUATE DAL LABORATORIO DI MICROBIOLOGIA DEL DIP POTENZA.	2018	E02501	2019	668,60	Accertamento 201900837	E02501
Accertamento	201800744	Riacc.Entr. 201600365: ACCERTAMENTO SOMME PER ANALISI ACQUE PER RICERCA LEGIONELLA C/O HOTEL KRISTALL A GENZANO DI LUCANIA EFFETTUATE DAL LABORATORIO DI MICROBIOLOGIA DEL DIP POTENZA.	2018	E02501	2019	119,62	Accertamento 201900838	E02501
Accertamento	201800747	Riacc.Entr. 201600211: ACCERTAMENTO SOMME PER TARIFFE CONTROLLI (AUTOCONTROLLI) SU ATTIVITA' 2015. ART. 3 COMMA 1 D.L. 18-2-2005 N. 59 AIA DGR 1640/2010.	2018	E06501	2019	4.977,60	Accertamento 201900839	E06501
Accertamento	201800748	Riacc.Entr. 201600209: ACCERTAMENTO SOMME PER TARIFFE CONTROLLI (AUTOCONTROLLI) SU ATTIVITA' 2015. ART. 3 COMMA 1 D.L. 18-2-2005 N. 59 AIA DGR 1587/2009.	2018	E06501	2019	1.830,00	Accertamento 201900840	E06501
Accertamento	201800750	Riacc.Entr. 201100316: PRESTAZIONI RESE A FAVORE DELL'AZIENDA SANITARIA DI POTENZA FINO AL 31.12.2011 - ANNI PREGRESSI NOTA DELL'ASP N?73718/2012	2018	E02501	2019	320.000,00	Accertamento 201900841	E02501
Accertamento	201800751	Riacc.Entr. 201400292: CONVENZIONE ASP BIENNALE MARZO 2014- MARZO 2016	2018	E02501	2019	37.357,89	Accertamento 201900842	E02501

Tipo Documento	Numero Documento	Descrizione	Anno Finanziario	Capitolo	Anno Riaccertamento	Importo Riaccertamento	Documento Generato	Capitolo Riaccertamento
Accertamento	201800752	Riacc.Entr. 201500711: ACCERTAMENTO SOMME PER ANALISI RADIOATTIVIT? EFFETTUATO SU UN CAMPIONE DI FUNGHI DALL'UFFICIO CRR DEL DIP.TO PROVINCIALE DI MATERA.	2018	E05501	2019	344,63	Accertamento 201900843	E05501
Accertamento	201800753	Riacc.Entr. 201400856: ACCERTAMENTO SOMME PER ANALISI PIANO DI CARATTERIZZAZIONE EX AZIENDA VERRASTRO DONATO TITO SCALO EFFETTUATE DAL DIP. DI POTENZA.	2018	E06001	2019	8.127,04	Accertamento 201900844	E06001
Accertamento	201800754	Riacc.Entr. 200600249: ACCERTAMENTO SOMME PER ANALISI SVOLTE SU SITI INQUINANTI.	2018	E06202	2019	20.572,31	Accertamento 201900845	E02007
Accertamento	201800755	Riacc.Entr. 201500035: ACCERTAMENTO SOMME PER PRESTAZIONI AD ASM DIP MATERA.	2018	E02504	2019	4.605,75	Accertamento 201900846	E02504
Accertamento	201800756	Riacc.Entr. 201600781: ACCERTAMENTO SOMME PER ANALISI ACQUE PER RICERCA LEGIONELLA C/O OSPEDALE DI STIGLIANO EFFETTUATE DAL LABORATORIO DI MICROBIOLOGIA DEL DIP POTENZA. FATTURA 168/PZ FE DEL 21/9/2016.	2018	E02504	2019	1.072,05	Accertamento 201900847	E02504
Accertamento	201800757	Riacc.Entr. 201600780: ACCERTAMENTO SOMME PER ANALISI ACQUE PER RICERCA LEGIONELLA C/O OSPEDALE DI POLICORO EFFETTUATE DAL LABORATORIO DI MICROBIOLOGIA DEL DIP POTENZA. FATTURA 167/PZ FE DEL 20/9/2016.	2018	E02504	2019	1.361,15	Accertamento 201900848	E02504
Accertamento	201800758	Riacc.Entr. 201600778: ACCERTAMENTO SOMME PER ANALISI ACQUE PER RICERCA LEGIONELLA C/O OSPEDALE DI POLICORO EFFETTUATE DAL LABORATORIO DI MICROBIOLOGIA DEL DIP POTENZA. FATTURA 165/PZ FE DEL 20/9/2016.	2018	E02504	2019	1.131,85	Accertamento 201900849	E02504
Accertamento	201800759	Riacc.Entr. 201600080: ACCERTAMENTO SOMME PER ANALISI ACQUE DI DIALISI OSPEDALE DI MATERA EFFETTUATE DALL'UFFICIO RISORSE IDRICHE DEL DIP MATERA.	2018	E02504	2019	3.111,97	Accertamento 201900850	E02504
Accertamento	201800760	Riacc.Entr. 201400944: ACCERTAMENTO SOMME PER ATTIVIT? SVOLTE AD ASM PER PROGETTO X-LIFE- PERIODO 14/11-31/12/2014.	2018	E02504	2019	484,00	Accertamento 201900851	E02504
Accertamento	201800761	Riacc.Entr. 201600785: ACCERTAMENTO SOMME PER RILASCIO PARERI PER MONITORAGGIO CAMPI ELETTROMAGNETICI UFFICIO IEA DIP POTENZA. FATTURA 172/PZ DEL 22/9/2016.	2018	E03001	2019	2.951,18	Accertamento 201900852	E03001
Accertamento	201800762	Riacc.Entr. 201600518: ACCERTAMENTO SOMME PER RILASCIO PARERI RADIOPROTEZIONISTICI UFFICIO IEA DIP POTENZA.	2018	E03001	2019	305,00	Accertamento 201900853	E03001
Accertamento	201800763	Riacc.Entr. 201600479: ACCERTAMENTO SOMME PER RILASCIO PARERI RADIOPROTEZIONISTICI UFFICIO IEA DIP POTENZA.	2018	E03001	2019	305,00	Accertamento 201900854	E03001
Accertamento	201800764	Riacc.Entr. 201600467: ACCERTAMENTO SOMME PER RILASCIO PARERI RADIOPROTEZIONISTICI UFFICIO IEA DIP POTENZA.	2018	E03001	2019	305,00	Accertamento 201900855	E03001
Accertamento	201800765	Riacc.Entr. 201600439: ACCERTAMENTO SOMME PER RILASCIO PARERI RADIOPROTEZIONISTICI UFFICIO IEA DIP POTENZA.	2018	E03001	2019	305,00	Accertamento 201900856	E03001
Accertamento	201800770	Riacc.Entr. 201000319: SERVIZI RESI A PRIVATI DIP. POTENZA MESE DI NOVEMBRE 2010	2018	E03001	2019	12.839,34	Accertamento 201900857	E03001
Accertamento	201800772	Riacc.Entr. 201000083: SERVIZI RESI A PRIVATI DIP. POTENZA MESE DI MARZO 2010	2018	E03001	2019	13.305,71	Accertamento 201900858	E03001
Accertamento	201800773	Riacc.Entr. 201200706: ACCERTAMENTO SOMME PER RILASCIO PARERI RADIOPROTEZIONISTICI DIP. PZ. DICEMBRE 2012.	2018	E03001	2019	1.093,55	Accertamento 201900859	E03001
Accertamento	201800774	Riacc.Entr. 201500773: ACCERTAMENTO SOMME PER MISURAZIONI ACUSTICHE EFFETTUATE DALL'UFFICIO IEA DEL DIP MT.	2018	E03002	2019	1.566,93	Accertamento 201900860	E03002
Accertamento	201800775	Riacc.Entr. 201500772: ACCERTAMENTO SOMME PER MISURAZIONI ACUSTICHE EFFETTUATE DALL'UFFICIO IEA DEL DIP MT.	2018	E03002	2019	2.813,85	Accertamento 201900861	E03002
Accertamento	201800776	Riacc.Entr. 201600901: ACCERTAMENTO SOMME PER RILASCIO PARERI RADIOPROTEZIONISTICI DA PARTE DELL'UFFICIO IEA DEL DIP MATERA.	2018	E03002	2019	305,00	Accertamento 201900862	E03002
Accertamento	201800779	Riacc.Entr. 201600836: ACCERTAMENTO SOMME PER RILASCIO PARERI RADIOPROTEZIONISTICI DA PARTE DELL'UFFICIO IEA DEL DIP MATERA.	2018	E03002	2019	305,00	Accertamento 201900863	E03002
Accertamento	201800781	Riacc.Entr. 201600482: ACCERTAMENTO SOMME PER RILASCIO PARERI RADIOPROTEZIONISTICI DA PARTE DELL'UFFICIO IEA DEL DIP MATERA.	2018	E03002	2019	305,00	Accertamento 201900864	E03002
Accertamento	201800784	Riacc.Entr. 201601028: ACCERTAMENTO SOMME PER RILASCIO PARERI RADIOPROTEZIONISTICI UFFICIO IEA DIP POTENZA.	2018	E03001	2019	305,00	Accertamento 201900865	E03001

Tipo Documento	Numero Documento	Descrizione	Anno Finanziario	Capitolo	Anno Riaccertamento	Importo Riaccertamento	Documento Generato	Capitolo Riaccertamento
Accertamento	201800786	Riacc.Entr. 201601036: ACCERTAMENTO SOMME PER RILASCIO PARERI RADIOPROTEZIONISTICI DA PARTE DELL'UFFICIO IEA DEL DIP MATERA.	2018	E03002	2019	305,00	Accertamento 201900866	E03002
Accertamento	201800791	Riacc.Entr. 201601163: ACCERTAMENTO SOMME PER RILASCIO PARERI RADIOPROTEZIONISTICI DA PARTE DELL'UFFICIO IEA DEL DIP MATERA.	2018	E03002	2019	305,00	Accertamento 201900867	E03002
Accertamento	201800792	Riacc.Entr. 201601149: ACCERTAMENTO SOMME PER ANALISI RADIOATTIVITA' SU CAMPIONE DI FUNGHI CARDONCELLI EFFETTUATE DAL LABORATORIO CRR DEL DIP. MATERA	2018	E05501	2019	285,46	Accertamento 201900868	E05501
Accertamento	201800793	Riacc.Entr. 201700061: PARERE CEM	2018	E03002	2019	69,30	Accertamento 201900869	E03002
Accertamento	201800794	Riacc.Entr. 201700065: MISURE RUMORE E IMPATTO ACUSTICO	2018	E03001	2019	927,88	Accertamento 201900870	E03001
Accertamento	201800795	Riacc.Entr. 201700066: MISURE RUMORE ED IMPATTO ACUSTICO	2018	E03001	2019	1.383,99	Accertamento 201900871	E03001
Accertamento	201800796	Riacc.Entr. 201700067: MIRURE RUMORE ED IMPATTO ACUSTICO	2018	E03001	2019	1.311,43	Accertamento 201900872	E03001
Accertamento	201800801	Riacc.Entr. 201700168: ANALISI DI CAMPIONI DI ACQUA PER RICERCA LEGIONELLA	2018	E02501	2019	1.820,52	Accertamento 201900873	E02501
Accertamento	201800802	Riacc.Entr. 201700199: PARERE RADIOPROTEZIONISTICO	2018	E03001	2019	384,30	Accertamento 201900874	E03001
Accertamento	201800804	Riacc.Entr. 201700324: ANALISI DI N. 16 CAMPIONI DI ACQUE DI DIAISI PRELEVATI IL 26-6-2017 C/O OSPEDALE DI VENOSA.	2018	E02501	2019	8.666,06	Accertamento 201900875	E02501
Accertamento	201800805	Riacc.Entr. 201700325: ANALISI DI N. 2 CAMPIONI DI ACQUE DI DIALISI	2018	E02501	2019	102,46	Accertamento 201900876	E02501
Accertamento	201800806	Riacc.Entr. 201700326: ANALISI DI N. 2 CAMPIONI DI ACQUE DI DIALISI	2018	E02501	2019	91,02	Accertamento 201900877	E02501
Accertamento	201800807	Riacc.Entr. 201700327: ANALISI DI N. 26 CAMPIONI DI ACQUE DI DIALISI PRELEVATE C/O OSPEDALE DI MURO LUCANO IL 19/6/2017.	2018	E02501	2019	8.005,17	Accertamento 201900878	E02501
Accertamento	201800808	Riacc.Entr. 201700328: ANALISI DI N. 28 CAMPIONI DI ACQUE DI DIALISI PRELEVATE C/O L'OSPEDALE DI VILLA D'AGRI IL 20/6/2017.	2018	E02501	2019	8.010,90	Accertamento 201900879	E02501
Accertamento	201800809	Riacc.Entr. 201700334: PARERE RADIOPROTEZIONISTICO SITO MT 070 SCANZANO JONICO (MT)	2018	E03002	2019	384,30	Accertamento 201900880	E03002
Accertamento	201800810	Riacc.Entr. 201700335: PARERE RADIOPROTEZIONISTICO SITO MT 046 PISTICCI MARINA (MT)	2018	E03002	2019	384,30	Accertamento 201900881	E03002
Accertamento	201800812	Riacc.Entr. 201700342: PARERE RADIOPROTEZIONISTICO SITO MT 020 "GRASSANO" GRASSANO (MT)	2018	E03002	2019	384,30	Accertamento 201900882	E03002
Accertamento	201800813	Riacc.Entr. 201700350: PARERE RADIOPROTEZIONISTICO SITO MT 010 "FERRANDINA" FERRANDINA (MT	2018	E03002	2019	384,30	Accertamento 201900883	E03002
Accertamento	201800814	Riacc.Entr. 201700365: PARERE RADIOPROTEZIONISTICO SITO PZ 053 GENZANO DI LUCANIA	2018	E03001	2019	384,30	Accertamento 201900884	E03001
Accertamento	201800817	Riacc.Entr. 201700387: ANALISI DI N. 7 CAMPIONI DI ACQUA PER RICERCA LEGIONELLA PRESSO HOTEL MIDI A LAGONEGRO	2018	E02501	2019	1.150,13	Accertamento 201900885	E02501
Accertamento	201800818	Riacc.Entr. 201700390: ANALISI DI N. 12 CAMPIONI DI ACQUE SUPERFICIALI	2018	E07002	2019	17.144,02	Accertamento 201900886	E07002
Accertamento	201800819	Riacc.Entr. 201700400: CONTROLLI RADIOMETRICI ANNO 2016 A.I.A. DGR 1443/2015 E 113/2017.	2018	E05501	2019	3.664,15	Accertamento 201900887	E05501
Accertamento	201800820	Riacc.Entr. 201700419: A.I.A. DGR 428 2014 - RENDINA AMBIENTE - MONITORAGGIO SPECIE ANIMALI E VEGETALI	2018	E06502	2019	72.115,54	Accertamento 201900888	E06502
Accertamento	201800823	Riacc.Entr. 201700515: PARERE RADIOPROTEZIONISTICO SITO PZ 048 MURO LUCANO	2018	E03001	2019	384,30	Accertamento 201900889	E03001
Accertamento	201800824	Riacc.Entr. 201700560: RILASCIO PARERE CEM N. 29/2017 "MARINA DI PISTICCI" UBICATO NEL COMUNE DI PISTICCI	2018	E03002	2019	384,30	Accertamento 201900890	E03002
Accertamento	201800825	Riacc.Entr. 201700562: ANALISI DI RADIOATTIVITA' SU CAMPIONE DI FUNGHI CARDONCELLI. RAPPORTO DI ANALISI N. A55 DEL 19-10-2017.	2018	E06202	2019	285,46	Accertamento 201900891	E05501
Accertamento	201800826	Riacc.Entr. 201700604: ANALISI EMISSIONI IN ATMOSFERA DA CAMINI E3, E4a,E4b,E5 e E6 PER CAMPIONAMENTI DEL 28 E 29 GIUGNO 2017	2018	E06502	2019	1.112,79	Accertamento 201900892	E06502
Accertamento	201800829	Riacc.Entr. 201700653: TARIFFE RELATIVE ALLE ATTIVITA' DI CONTROLLO (AUTOCONTROLLO) PER L'ANNO 2016. A.I.A. D.G.R. 1357/2010	2018	E06501	2019	186,81	Accertamento 201900893	E06501
Accertamento	201800831	Riacc.Entr. 201700670: TARIFFE RELATIVE ALLE ATTIVITA' DI CONTROLLO (AUTOCONTROLLO) AIA PER L'ANNO 2016 A.I.A. D.G.R. 984/2013.	2018	E06501	2019	690,11	Accertamento 201900894	E06501
Accertamento	201800832	Riacc.Entr. 201700672: TARIFFE RELATIVE ALLE ATTIVITA' DI CONTROLLO (AUTOCONTROLLO) AIA PER L'ANNO 2016 A.I.A. D.G.R. 1412/2012	2018	E06501	2019	632,98	Accertamento 201900895	E06501
Accertamento	201800834	Riacc.Entr. 201700675: PARERE RADIOPROTEZIONISTICO. PARERE CEM 31/1 SITO MT "MONTALBANO"	2018	E03002	2019	384,30	Accertamento 201900896	E03002

Tipo Documento	Numero Documento	Descrizione	Anno Finanziario	Capitolo	Anno Riaccertamento	Importo Riaccertamento	Documento Generato	Capitolo Riaccertamento
Accertamento	201800835	Riacc.Entr. 201700694: ANALISI CAMPIONI DI TERRENO PER PIANO CARATTERIZZAZIONE AREA SINISTRO VIADOTTO CIANNI COMUNE DI BRINDISI DI MONTAGNA -PZ-	2018	E06201	2019	7.535,43	Accertamento 201900897	E06201
Accertamento	201800836	Riacc.Entr. 201700781: ANALISI CAMPIONI DI ACQUA PER RICERCA LEGIONELLA PRELEVATI IL 5/10/2017 PRESSO HOTEL MIDI A LAGONEGRO (PZ).	2018	E02501	2019	1.800,13	Accertamento 201900898	E02501
Accertamento	201800837	Riacc.Entr. 201700782: ANALISI CAMPIONI DI ACQUA PER RICERCA LEGIONELLA PRELEVATI IL 6/11/2017 PRESSO HOTEL MIDI A LAGONEGRO (PZ).	2018	E02501	2019	1.147,93	Accertamento 201900899	E02501
Accertamento	201800854	CANONE TRIMESTRALE PER INSTALLAZIONE E SOMMINISTRAZIONE ALIMENTI E BEVANDE PRESSO I LOCALI ARPAB (MESI DI APRILE, MAGGIO E GIUGNO 2018)	2018	E09501	2019	2.870,66	Accertamento 201900900	E09505
Accertamento	201801075	ANALISI DI N. 3 CAMPIONI DI MASSA PRELEVATI DA PERSONALE ARSARP IN VIA G.B. VICO 4 IL 8/8/2018 E CONSEGNATI AI LABORATORI ARPAB IL 4/9/2018.	2018	E01501	2019	1.010,70	Accertamento 201900901	E01501
Accertamento	201801106	PARERE CEM N. 19/18 . SITO "MT64-MT CASA STAFFIERI RAI" UBICATO IN LOC. MURGECCHIA NEL COMUNE DI MATERA.	2018	E03002	2019	370,00	Accertamento 201900902	E03002
Accertamento	201801109	MISURE PER CONTROLLO RUMORE EFFETTUATE PRESSO ABITAZIONE PRIVATA TALUCCI/LIBERATORE NEL COMUNE DI VENOSA (PZ)	2018	E02501	2019	687,58	Accertamento 201900903	E02501
Accertamento	201801110	MISURE CAMPI ELETTROMAGMETICI EFFETTUATE PRESSO DIP. AMBIENTE REGIONE BASILICATA A POTENZA IL 8/8/2018 E 27/8/2018.	2018	E02501	2019	1.230,39	Accertamento 201900904	E02501
Accertamento	201801174	PARERE CEM N. 20/18. SITO "MT 92 ALIANO " UBICATO PRESSO IL PARCHEGGIO DEL CIMITERO COMUNALE DI ALIANO (MT).	2018	E03002	2019	270,00	Accertamento 201900905	E03002
Accertamento	201801189	PARERE CEM RELATIVO AL SITO LINKEM SPA PZ0037L_A RIONERO IN VULTURE UBICATO IN VIA G. AMENDOLA (C/O INFRASTRUTTURA INWIT SPA) NEL COMUNE DI RIONERO IN VULTURE (PZ).	2018	E03001	2019	384,30	Accertamento 201900906	E03001
Accertamento	201801210	PARERE CEM N. 21/18. SITO MT070 SCANZANO JONICO" UBICATO PRESSO HOTEL MICENEO NEL COMUNE DI SCANZANO JONICO (MT)	2018	E03002	2019	384,30	Accertamento 201900907	E03002
Accertamento	201801211	PARERE CEM RELATIVO ALL'IMPIANTO " WIND3 SPA PZ169 TEMPA ROSSA TOTAL ", UBICATO IN LOCALITA' TEMPA ROSSA NEL COMUNE DI CORLETO PERTICARA (PZ).	2018	E03001	2019	384,30	Accertamento 201900908	E03001
Accertamento	201801235	TARIFFE RELATIVE ALLE ATTIVITA' DI CONTROLLO (AUTOCONTROLLO) PER L'ANNO 2017. AIA DGR 1332/2016 .	2018	E06501	2019	690,11	Accertamento 201900909	E06501
Accertamento	201801240	TARIFFE RELATIVE ALLE ATTIVITA' DI CONTROLLO (AUTOCONTROLLO) PER L'ANNO 2017. AIA DGR 1357/2010.	2018	E06501	2019	186,81	Accertamento 201900910	E06501
Accertamento	201801317	PARERE CEM RELATIVO AL SITO " PRIMA TV SPA " UBICATO IN LOCALITA' MACCHIA CARRARA NEL COMUNE DI SAVOIA DI LUCANIA (PZ).	2018	E03001	2019	384,30	Accertamento 201900911	E03001
Accertamento	201801318	PARERE CEM RELATIVO AL SITO " PRIMA TV SPA MUX DF FREE " UBICATO IN CONTRADA CALVARIO/CONTRADA SERRA NEL COMUNE DI VAGLIO BASILICATA (PZ).	2018	E03001	2019	384,30	Accertamento 201900912	E03001
Accertamento	201801330	CANONE TRIMESTRALE PER INSTALLAZIONE E SOMMINISTRAZIONE ALIMENTI E BEVANDE PRESSO I LOCALI ARPAB (MESI DI LUGLIO,AGOSTO E SETTEMBRE 2018). DELIBERA N. 329 DEL 5/8/2016 E DETERMINA N. 327 del 20/04/2018 . CONTRATTO REP N. 537 DEL 07/11/20	2018	E09501	2019	3.827,54	Accertamento 201900913	E09505
Accertamento	201801348	ANALISI RADIOATTIVITA' SU CAMPIONI DI FUNGHI CARDONCELLI. RAPP. DI ANALISI DI SPETTROMETRIA GAMMA N. A387 DEL 24/10/2018	2018	E05501	2019	288,59	Accertamento 201900914	E05501
Accertamento	201801349	ANALISI RADIOATTIVITA' SU CAMPIONI DI FUNGHI CARDONCELLI. RAPP. DI ANALISI DI SPETTROMETRIA GAMMA N. A384 DEL 23/10/2018	2018	E05501	2019	288,59	Accertamento 201900915	E05501
Accertamento	201801352	TARIFFE RELATIVE ALLE ATTIVITA' DI CONTROLLO (AUTOCONTROLLO) PER L'ANNO 2017. DISCARICA PER TRATTAMENTO E SMALTIMENTO RIFIUTI UBICATA IN CONTRADA PIANO DEL BUONO NEL COMUNE DI FERRANDINA (MT). A.I.A. D.G.R. 958/2014	2018	E06501	2019	3.582,85	Accertamento 201900916	E06501
Accertamento	201801357	TARIFFE RELATIVE ALLE ATTIVITA' DI CONTROLLO (AUTOCONTROLLO) PER L'ANNO 2017 CENTRO ATTREZZATO RACCOLTA RIFIUTI NON PERICOLOSI ZONA INDUSTRIALE DI FERRANDINA (MT). A.I.A. D.G.R. 910/2015	2018	E06501	2019	721,68	Accertamento 201900917	E06501

Tipo Documento	Numero Documento	Descrizione	Anno Finanziario	Capitolo	Anno Riaccertamento	Importo Riaccertamento	Documento Generato	Capitolo Riaccertamento
Accertamento	201801358	TARIFFE RELATIVE ALLE ATTIVITA' DI CONTROLLO (AUTOCONTROLLO) PER L'ANNO 2017. IMPIANTO DI DEPURAZIONE COMUNE DI VIGGIANO. A.I.A. D.G.R. 911/2015	2018	E06501	2019	412,54	Accertamento 201900918	E06501
Accertamento	201801360	TARIFFE RELATIVE ALLE ATTIVITA' DI CONTROLLO (AUTOCONTROLLO) PER L'ANNO 2017. IMPIANTO DI DEPURAZIONE AREA INDUSTRIALE DI BARAGIANO SCALO. A.I.A. D.G.R. 912/2015	2018	E06501	2019	182,86	Accertamento 201900919	E06501
Accertamento	201801362	TARIFFE RELATIVE ALLE ATTIVITA' DI CONTROLLO (AUTOCONTROLLO) PER L'ANNO 2017. IMPIANTO DI DEPURAZIONE AREA INDUSTRIALE DI BALVANO. A.I.A. D.G.R. 913/2015	2018	E06501	2019	229,68	Accertamento 201900920	E06501
Accertamento	201801365	TARIFFE RELATIVE ALLE ATTIVITA' DI CONTROLLO (AUTOCONTROLLO) PER L'ANNO 2017. PIATTAFORMA GESTIONE RIFIUTI C.DA PANTONE PISTICCI. A.I.A. D.G.R. 1895/2017 .	2018	E06501	2019	186,81	Accertamento 201900921	E06501
Accertamento	201801412	ANALISI DI N. 8 CAMPIONI DI TERRENO, TOP SOIL, ACQUE DI LAVAGGIO E ACQUE DI PRIMA PIOGGIA PER RICERCA FIBRE DI AMIANTO, PRELEVATI IL 27/9/2018 PRESSO DISCARICA DI C.DA PIANO DEL BUONO NEL COMUNE DI FERRANDINA (MT). CERTIFICATI NN. A 129/20	2018	E06502	2019	3.196,44	Accertamento 201900922	E06502
Accertamento	201801414	PARERE CEM RELATIVO AL SITO " PRIMA TV SPA MUX DF FREE " UBICATO IN LOCALITA' MONTE SANTA MARIA NEL COMUNE DI TRECCHINA(PZ).	2018	E03001	2019	384,30	Accertamento 201900923	E03001
Accertamento	201801419	ANALISI CAMPIONI DI DEPOSIZIONI ATMOSFERICHE PRELEVATI DA GENNAIO A DICEMBRE 2017 NELL'AMBITO DELL'A.I.A. DGR 1443/2015 e 113/2017. RAPPORTI DI PROVA N. 2339,2341,2342,2343,2344,2345,3200,3205,3207 ,3209,3210,3215,3219,3223,3225,3227,3230,32	2018	E06502	2019	40.397,51	Accertamento 201900924	E06502
Accertamento	201801427	ANALISI DI N. 16 CAMPIONI DI ACQUA PER RICERCA LEGIONELLA PRELEVATI IL 10/7/2018 PRESSO " GRAND HOTEL PIANETA MARATEA " A MARATEA R.P. DAL N. 20182754/1 AL N. 20182557/5. RICHIESTA ASP POTENZA DEL 11/7/2018 A FIRMA DOTT. FERNANDO CALABR	2018	E02501	2019	2.509,25	Accertamento 201900925	E02501
Accertamento	201801429	ANALISI DI N. 19 CAMPIONI DI ACQUA PER RICERCA LEGIONELLA PRELEVATI IL 20/9/2018 PRESSO " HOTEL GABBIANO " A MARATEA R.P. DAL N. 20183609/1 AL N. 20183611/4. RICHIESTA ASP POTENZA DEL 19/9/2018 A FIRMA DOTT. FERNANDO CALABRESE. CONVENZI	2018	E02501	2019	2.660,13	Accertamento 201900926	E02501
Accertamento	201801464	PARERE CEM N. 22/2018 SITO "MT0032D MONTESCAGLIOSO VIA XX SETTEMBRE " UBICATO IN VIA XX SETTEMBRE, 39 NEL COMUNE DI MONTESCAGLIOSO (PZ).	2018	E03002	2019	384,30	Accertamento 201900927	E03002
Accertamento	201801465	PARERE CEM N. 23/2018 SITO "MT060 ACCETTURA " UBICATO IN CONTRADA VALLE NEL COMUNE DI MONTESCAGLIOSO (PZ).	2018	E03002	2019	384,30	Accertamento 201900928	E03002
Accertamento	201801466	ANALISI RADIOATTIVITA' SU CAMPIONI DI FUNGHI CARDONCELLI. RAPP. DI ANALISI DI SPETTROMETRIA GAMMA N. A408 DEL 05/11/2018	2018	E05501	2019	288,59	Accertamento 201900929	E05501
Accertamento	201801467	PARERE CEM N. 24/2018 SITO "MT080 MATERA VIA DEI NORMANNI " UBICATO IN VIA LA MARTELLA 96 NEL COMUNE DI MATERA.	2018	E03002	2019	384,30	Accertamento 201900930	E03002
Accertamento	201801468	PARERE CEM N. 25/2018 SITO "MT 76-PISTICCI SCALO " UBICATO NELLA ZONA INDUSTRIALE DI PISTICCI SCALO NEL COMUNE DI PISTICCI (MT).OPERAZIONE CON SCISSIONE DEI PAGAMENTI ART. 17 TER DPR 633/1972.	2018	E03002	2019	315,00	Accertamento 201900931	E03002
Accertamento	201801490	PARERE CEM RELATIVO AL SITO " PU 33 TIM VIGGIANELLO " UBICATO IN LOCALITA' MONTEGAIDO C/O EITOWER NEL COMUNE DI VIGGIANELLO(PZ). OPERAZIONE CON SCISSIONE DEI PAGAMENTI ART. 17 TER DPR N. 633/1972	2018	E03001	2019	315,00	Accertamento 201900932	E03001
Accertamento	201801524	ANALISI DI N.5 CAMPIONI DI ACQUE SOTTERRANEE PRELEVATI A MAGGIO E GIUGNO 2018. R.P. N.20181481,20181482,20181885,20181886 E 20181887. PRELIEVI ED ANALISI EFFETTUATE PER PIANO DI CARATTERIZZAZIONE E BONIFICA DEI PIEZOMETRI DELLA MISE NELL'AM	2018	E07002	2019	11.249,94	Accertamento 201900933	E07002
Accertamento	201801585	CANONE TRIMESTRALE PER INSTALLAZIONE E SOMMINISTRAZIONE ALIMENTI E BEVANDE PRESSO I LOCALI ARPAB (MESI DI OTTOBRE,NOVEMBRE E DICEMBRE 2018). DELIBERA N. 329 DEL 5/8/2016 E DETERMINA N. 327 del 20/04/2018 . CONTRATTO REP N. 537 DEL 07/11/	2018	E09501	2019	3.827,54	Accertamento 201900934	E09505

Tipo Documento	Numero Documento	Descrizione	Anno Finanziario	Capitolo	Anno Riaccertamento	Importo Riaccertamento	Documento Generato	Capitolo Riaccertamento
Accertamento	201801591	PARERE CEM N. 35/2018 RELATIVO AL SITO " MT 324 SAN GIORGIO LUCANO " UBICATO IN LOCALITA' TERRANOVA NEL COMUNE DI SAN GIORGIO LUCANO (MT).	2018	E03002	2019	384,30	Accertamento 201900935	E03002
Accertamento	201801592	PARERE CEM N. 37/2018 RELATIVO AL SITO " MT 300 LOCALITA' TORRE ACCIO " UBICATO NELLA STRADA VICINALE TORRE ACCIO NEL COMUNE DI PISTICCI (MT).	2018	E03002	2019	384,30	Accertamento 201900936	E03002
Accertamento	201801599	PARERE CEM RELATIVO AL SITO " PZ 130 POTENZA RUOTI " UBICATO IN C.DA BOTTE NEL COMUNE DI POTENZA.	2018	E03001	2019	384,30	Accertamento 201900937	E03001
					TOTALE	**1.338.485,69**		

Tipo Documento	Numero Documento	Descrizione	Anno Finanziario	Capitolo	Importo Eliminato	Motivazione Cancellazione
Impegno	201502975	IMPEGNO FONDI PER UTENZE ESTRA ENERGIE ANNO 2015. QUOTA ALSIA.	2015	U71305	1.007,99	CON DDG N.390/2018 SI E' PROVVEDUTO ALLA COMPENSAZIONE CREDITI/DEBITI ALSIA-ARPAB
Impegno	201503170	IMPEGNO DI SPESA PER QUADRATURA F24 MESE DI LUGLIO 2015.	2015	U70001	43,94	DETERMINA N.1099 DEL 20/11/2018
Impegno	201503171	IMPEGNO DI SPESA PER QUADRATURA F24 MESE DI LUGLIO 2015.	2015	U71305	4.708,84	DETERMINA N.1099 DEL 20/11/2018
Impegno	201601432	IMPEGNI DI SPESA PER ILLUMINAZIONE E FORZA MOTRICE CRM QUOTA ALSIA ANNO 2016.	2016	U71305	4.294,12	CON DDG N.390/2018 SI E' PROVVEDUTO ALLA COMPENSAZIONE CREDITI/DEBITI ALSIA-ARPAB
Impegno	201601434	IMPEGNI DI SPESA PER RISCALDAMENTO CRM QUOTA ALSIA ANNO 2016.	2016	U71305	1.896,44	CON DDG N.390/2018 SI E' PROVVEDUTO ALLA COMPENSAZIONE CREDITI/DEBITI ALSIA-ARPAB
Impegno	201603730	IMPEGNO FONDI PER RIVALUTAZIONE TFR E ALTRE COMPETENZE ACCESSORIE PERSONALE CRM METAPONTO ANNO 2016.	2016	U32961	2.326,23	CON DDG N.390/2018 SI E' PROVVEDUTO ALLA COMPENSAZIONE CREDITI/DEBITI ALSIA-ARPAB
Impegno	201603753	IMPEGNO FONDI PER ANTICIPAZIONE SPESE PER PRIMA GIORNATA PER CORSO DI FORMAZIONE PER ISPETTORI SGS PRESSO I.S.S. ROMA 14/3/2016. ONOFRIO GENNARO E DIVIETRI MARIELLA.COPIA DI IMPEGNO ERRATO N.394/2016 ASSUNTO SUL CAPITOLO 318 E GIÀ PAGATO.	2016	U70501	375,00	COPIA DI IMPEGNO ERRATO N.394/2016 ASSUNTO SUL CAPITOLO U31801 E GIÀ PAGATO.
Impegno	201700505	IMPEGNO DI SPESA PER ILLUMINAZIONE GALA SEDE CRM MESI DI GENNAIO E FEBBRAIO 2017. QUOTA ALSIA	2017	U71305	1.897,91	CON DDG N.390/2018 SI E' PROVVEDUTO ALLA COMPENSAZIONE CREDITI/DEBITI ALSIA-ARPAB
Impegno	201700561	Sistemazione contabile dei flussi informatici relativi agli stipendi di Aprile 2017 Ditta 03.	2017	U70001	0,01	IMPORTO MINORE DI 10 EURO
Impegno	201700770	Direzione Strategica, Liquidazione e competenze stipendiali mese di Luglio 2017 Ditta 03.	2017	U70001	0,01	IMPORTO MINORE DI 10 EURO
Impegno	201701223	Sistemazione contabile dei flussi informatici relativi agli stipendi di Gennaio 2017, Ditta 04.	2017	U71305	0,01	IMPORTO MINORE DI 10 EURO
Impegno	201701447	Personale dipendente liquidazione competenze stipendiali mese di Agosto 2017 Ditta 01.IMPEGNO DI SPESA PER SOMMA RIMASTA DA VERSARE. VERIFICA PER CONSUNTIVO 2017.	2017	U70401	4,88	IMPORTO MINORE DI 10 EURO
Impegno	201800002	AFFIDAMENTO SERVIZIO DI MANUTENZIONE ESTINTORI E PORTE REI IN DOTAZIONE ALLA SEDE CENTRALE ED AL DIP.TO PROV.LE DI MATERA.	2018	U34801	783,99	IL RUP HA COMUNICATO CHE SI PUO' ELIMINARE
Impegno	201800003	AFFIDAMENTO SERVIZIO DI LAVAGGIO CAMICI PER IL CENTRO RICERCHE DI METAPONTO PER IL PERIODO 1/10/2016- 30/9/2019. CIG Z7B1B6D6E8.	2018	U33018	3.855,92	IL RUP HA COMUNICATO CHE SI PUO' ELIMINARE
Impegno	201800004	AFFIDAMENTO SERVIZIO DI LAVAGGIO CAMICI PER IL DIP.TO DI MATERA PER IL PERIODO 1/10/2016- 30/9/2019. CIG Z7B1B6D6E8.	2018	U60801	831,28	IL RUP HA COMUNICATO CHE SI PUO' ELIMINARE
Impegno	201800005	AFFIDAMENTO SERVIZIO DI LAVAGGIO CAMICI PER IL DIP.TO DI POTENZA PER IL PERIODO 1/10/2016- 30/9/2019. CIG Z7B1B6D6E8.	2018	U60801	2.961,62	IL RUP HA COMUNICATO CHE SI PUO' ELIMINARE
Impegno	201800006	TELEFONIA MOBILE AGENZIALE. ADESIONE CON CONTESTUALE MIGRAZIONE DELLE SIM AGENZIALI ALL'OFFERTA TIM TO POWER PLUS PRODOTTA DALLA TIM SUL PORTALE ACQUISTINRETE.IT (MEPA) MEDIANTE ORDINE DIRETTO DI ACQUISTO. CIG. Z411AB701B. O.D.A. N.3076485.	2018	U34601	861,05	IL RUP HA COMUNICATO CHE SI PUO' ELIMINARE
Impegno	201800009	SERVIZIO DI PULIZIA E SANIFICAZIONE SEDI ARPAB PZ E MT E LAVAGGIO VETRERIE. ADESIONE CONVENZIONE CONSIP S.P.A. LOTTO 12 RTI TEAM SERVICE E SNAM LAZIO. IMPEGNO TEAM SERVICE SEDE DI POTENZA.	2018	U34501	0,18	IMPORTO MINORE DI 10 EURO
Impegno	201800012	SERVIZIO DI PULIZIA E SANIFICAZIONE SEDI ARPAB PZ E MT E LAVAGGIO VETRERIE. ADESIONE CONVENZIONE CONSIP S.P.A. LOTTO 12 RTI TEAM SERVICE E SNAM LAZIO. IMPEGNO SNAM LAZIO SEDE DI MATERA.	2018	U34503	0,24	IMPORTO MINORE DI 10 EURO
Impegno	201800013	AFFIDAMENTO DURATA TRIENNALE RACCOLTA, SMALTIMENTO RIFIUTI SPECIALI, PERICOLOSI E NON PERICOLOSI PRODOTTI DAI DIP.TI E DAL CRM. AGGIUDICAZIONE DEFINITIVA DITTA ANTINIA (PERIODO 1/3/2017-28/02/2020). CIG 68379105D6	2018	U34504	12.107,68	IL RUP HA COMUNICATO CHE SI PUO' ELIMINARE
Impegno	201800014	AFFIDAMENTO DURATA TRIENNALE RACCOLTA, SMALTIMENTO RIFIUTI SPECIALI, PERICOLOSI E NON PERICOLOSI PRODOTTI DAI DIP.TI E DAL CRM. AGGIUDICAZIONE DEFINITIVA DITTA ANTINIA (PERIODO 1/3/2017-28/02/2020). CIG 68379105D6	2018	U33015	8.290,51	IL RUP HA COMUNICATO CHE SI PUO' ELIMINARE
Impegno	201800016	ADESIONE CONVENZIONE SEL GAS5 PER LA FORNITURA DI GAS NATURALE CIG DERIVATO ZAC1DC4C5A. ENERGETIC. PERIODO DI RIFERIMENTO 01/04/2017-31/3/2018. IMPEGNO DI SPESA PER LA SEDE DI POTENZA DAL 01/01/2018 AL 31/03/2018 ED EVENTUALE PROROGA 6 MESI	2018	U34301	14.804,04	IL RUP HA COMUNICATO CHE SI PUO' ELIMINARE
Impegno	201800017	ADESIONE CONVENZIONE SEL GAS5 PER LA FORNITURA DI GAS NATURALE CIG DERIVATO ZAC1DC4C5A. ENERGETIC. PERIODO DI RIFERIMENTO 01/04/2017-31/3/2018. IMPEGNO DI SPESA PER LA SEDE DI MATERA DAL 01/01/2018 AL 31/03/2018 ED EVENTUALE PROROGA 6 MESI	2018	U34303	4.643,72	IL RUP HA COMUNICATO CHE SI PUO' ELIMINARE
Impegno	201800027	MANUTENZIONE IMPIANTI TERMICI, DI RISCALDAMENTO, DI CONDIZIONAMENTO IMPEGNO DI SPESA ANNO 2018 DITTA SATURNO APPALTI RUP D'ANDRAIA. CIG Z4417D5BEA	2018	U34801	17.589,80	IL RUP HA COMUNICATO CHE SI PUO' ELIMINARE
Impegno	201800033	Affidamento servizio di spedizione merci e plichi alla ditta TNT Global Express s.r.l. esercente in Torino - CIG:ZF91FD35E	2018	U34621	10,74	IL RUP HA COMUNICATO CHE SI PUO' ELIMINARE
Impegno	201800048	AVVISO PUBBLICO PER MANIFESTAZIONE DI INTERESSE FINALIZZATA ALLA RICERCA DI IMMOBILE A UFFICI PER SEDE ARPAB DI POTENZA. MASTERPLA SCHEDA P1-S04 CUP H31H16000030008. ANNUALITA' 2018	2018	U38803	2.407,68	IL RUP HA COMUNICATO CHE SI PUO' ELIMINARE
Impegno	201800057	AFFIDAMENTO INCARICO PER LA PROGETTAZIONE DEFINITIVA ED ESECUTIVA NONCHE COORDINAMENTO PER LA SICUREZZA IN FASE DI PROGETTAZIONE RELATIVAMENTE AI LAVORI DI AMPLIAMENTO ED ADEGUAMENTO IMPIANTISTICO DEI LABORATORI DELLA SEDE DI POTENZA; DETER	2018	U39501	0,06	IMPORTO MINORE DI 10 EURO
Impegno	201800061	PROROGA SEMESTRALE (GENN-GIU 2018) ASSICURAZIONI POLIZZA RC PATRIMONIALE	2018	U33103	0,12	IMPORTO MINORE DI 10 EURO
Impegno	201800069	AFFIDAMENTO SERVIZIO DI SPEDIZIONE DI MERCI E PLICHI ALLA DITTA TNT GLOBAL EXPRESS S.R.L. ESERCENTE IN TORINO – CIG: Z1F21A4065	2018	U34621	550,00	IL RUP HA COMUNICATO CHE SI PUO' ELIMINARE
Impegno	201800141	Partecipazione al seminario formativo INAIL dal titolo "Approccio integrato per lo studio dell'esposizione e degli effetti indotti da fibre sostitutive dell'amianto". Linea Progettuale Masterplan P1 - S01 Ufficio CRAB – CUP H31H16000030008	2018	U38803	82,76	IL RUP HA COMUNICATO CHE SI PUO' ELIMINARE
Impegno	201800155	Fondazione Basilicata Ricerca Biomedica IMPEGNO DI SPESA PER STIPULA CONVENZIONE DI CUI ALLA DDG 382/2017	2018	U38803	300.000,00	IL RUP HA COMUNICATO CHE SI PUO' ELIMINARE
Impegno	201800223	MASTERPLAN. AVVIO PROCEDURE PER L'ACQUISIZIONE DI PC E STAMPANTI OCCORRENTI AI VARI SETTORI AGENZIALI PER IL POTENZIAMENTO DELLE ATTIVITA' CUP H31H16000030008-CUP H41H16000090008. PREIMPEGNO PER STAMPANTI.	2018	U38801	6.052,54	IMPEGNO ANNULLATO CON DETERMINA N.1198 DEL 26.11.2019. IMPEGNO ASSUNTO SUL CAP.U38808 N.201801648
Impegno	201800297	Servizio di Telepass con Viacard e Società Autostrade per l'Italia – Via Bergamini n° 50-Roma – Impegno di Spesa. - CIG: ZF7229A586.– R.U.P.; p.i. Leonardantonio FALTERO.	2018	U35101	733,75	ELIMINATA LA SOMMA DI € 733,75 CON DETERMINA N.00063 DEL 23/01/2019
Impegno	201800301	Richiesta urgente UPGRADE software per spettrofotometro di massa LC MS MS 4000Qtrap presso i laboratori del CRM - CIG: Z0C22D881C.	2018	U33007	16.742,98	IL RUP HA COMUNICATO CHE SI PUO' ELIMINARE
Impegno	201800303	Liquidazione canone Acquedotto Lucano SpA sede di Matera	2018	U20203	619,95	ELIMINATO CON DETERMINA N.271 DEL 10/04/2018
Impegno	201800435	Servizio di Pulizia della Sede Amministrativa sita in Via della Chimica n° 103 nell'ambito del "PROGETTO Masterplan Scheda P1–S04 - Adeguamento Infrastrutturale/Impiantistico - CUP H31H16000030008- R.U.P.: Ing. Gaetano SANTARSIA" e Servizio	2018	U38803	232,64	IL RUP HA COMUNICATO CHE SI PUO' ELIMINARE
Impegno	201800436	Servizio di Pulizia della Sede Amministrativa sita in Via della Chimica n° 103 nell'ambito del "PROGETTO Masterplan Scheda P1–S04 - Adeguamento Infrastrutturale/Impiantistico - CUP H31H16000030008- R.U.P.: Ing. Gaetano SANTARSIA" e Servizio	2018	U34503	761,22	IL RUP HA COMUNICATO CHE SI PUO' ELIMINARE
Impegno	201800523	Partecipazione del dott. Rocco Marchese al Workshop formativo sulle misure radon e al relativo accreditamento: "Radosys Symposium, Budapest, Ungheria, 29 - 30 Maggio 2018" ; Progetto MASTERPLAN – Scheda Progetto P1/S02 – Uff. CRR; RUP: d	2018	U38803	199,14	RELAZIONE UFFICIO PERSONALE. ECONOMIA DI BILANCIO
Impegno	201800530	Partecipazione Confronto interlaboratorio ISPRA - IC041. Misure delle concentrazioni NO, NO2 ed O3 nell'aria ambiente purificata che si terrà in Varese dal 12.06.2018 al 15.06.2018. Assunzione impegno di spesa e liquidazione anticipo spese	2018	U32220	281,32	RELAZIONE UFFICIO PERSONALE. ECONOMIA DI BILANCIO
Impegno	201800622	Affidamento per esclusività di fornitura prodotti e Servizio di Assistenza Tecnica alle Apparecchiature "Ortec e Berthold" in uso al Laboratorio del C.R.R. di A.R.P.A. Basilicata, alla ditta Ametek s.r.l. per il periodo dal 01.07.2018 al	2018	U38803	9.028,00	IMPORTO DUPLICATO (VEDI IMPEGNO N.201800621) CON DETERMINA N.564 DEL 29.06.2018
Impegno	201800635	CONVENZIONE INTERAZIENDALE CON IRCCS-CROB PER IL SETTORE RISORSE UMANE PROROGA AL 30.09.2018	2016	U34701	11.700,00	LA CONVENZIONE DI CUI ALLA DDG 171/2018 E' STATA SOSPESA CON DDG 196/2018 E POI NON PIU' CONFERMATA.
Impegno	201800637	Aggiudicazione e affidamento, mediante RdO n° 1990451 del 19.06.2018 sulla piattaforma MePA CONSIP, Servizio di Assistenza Tecnica alle Apparecchiature di Laboratorio Strumentale di A.R.P.A. Basilicata-Dipartimento Provinciale di Potenza, a	2018	U38803	0,04	IMPORTO MINORE DI 10 EURO
Impegno	201800719	Riacc.Imp.201101160: ADOZIONE DEI PROVVEDIMENTI AMMINISTRATIVI D'IMPEGNO DI SPESA FONDO AZIENDALE PER IL PERSONALE DEL COMPARTO ANNO 2011.	2018	U30220	528,40	RELAZIONE UFFICIO PERSONALE. ECONOMIA DI BILANCIO
Impegno	201800750	Riacc.Imp.201201306: ADOZIONE PROVVEDIMENTI AMMINISTRATIVI IMPEGNI DI SPESA FONDI AZIENDALI COMPARTO ANNO 2012	2018	U30126	999,04	RELAZIONE UFFICIO PERSONALE. ECONOMIA DI BILANCIO
Impegno	201800751	Riacc.Imp.201201309: ADOZIONE PROVVEDIMENTI AMMINISTRATIVI IMPEGNI DI SPESA FONDI AZIENDALI COMPARTO ANNO 2012	2018	U30320	696,08	RELAZIONE UFFICIO PERSONALE. ECONOMIA DI BILANCIO
Impegno	201800752	Riacc.Imp.201201310: ADOZIONE PROVVEDIMENTI AMMINISTRATIVI IMPEGNI DI SPESA FONDI AZIENDALI COMPARTO ANNO 2012	2018	U30320	3.166,06	RELAZIONE UFFICIO PERSONALE. ECONOMIA DI BILANCIO
Impegno	201800753	Riacc.Imp.201201312: ADOZIONE PROVVEDIMENTI AMMINISTRATIVI IMPEGNI DI SPESA FONDI AZIENDALI COMPARTO ANNO 2012	2018	U30220	205,91	RELAZIONE UFFICIO PERSONALE. ECONOMIA DI BILANCIO
Impegno	201800754	Riacc.Imp.201201313: ADOZIONE PROVVEDIMENTI AMMINISTRATIVI IMPEGNI DI SPESA FONDI AZIENDALI COMPARTO ANNO 2012	2018	U30220	984,65	RELAZIONE UFFICIO PERSONALE. ECONOMIA DI BILANCIO
Impegno	201800804	Riacc.Imp.201400414: PROCEDURA IN ECONOMIA COTTIMO FIDUCIARIO GAS LABORATORI DIP PZ 2014-2015-2016	2018	U60101	271,97	IL RUP HA COMUNICATO CHE SI PUO' ELIMINARE
Impegno	201800805	Riacc.Imp.201401010: ORDINE DI FORNITURA IN NOLO QUADRENNALE MEDIANTE CONVENZIONE CONSIP FOTOCOPIATORI LOTTO 23 + STAMPANTE MULTIFUNZIONE CRM CIG 5462214994	2018	U33001	0,02	IMPORTO MINORE DI 10 EURO
Impegno	201800818	Riacc.Imp.201402164: IMPEGNI FONDO AZIENDALE PERSONALE COMPARTO ANNO 2014	2018	U31708	546,69	RELAZIONE UFFICIO PERSONALE. ECONOMIA DI BILANCIO

Tipo Documento	Numero Documento	Descrizione	Anno Finanziario	Capitolo	Importo Eliminato	Motivazione Cancellazione
Impegno	201800856	Riacc.Imp.201502976: IMPEGNO FONDI PER UTENZE ESTRA ENERGIE ANNO 2015. QUOTA ARPAB.	2018	U33001	1.007,97	CON DDG N.390/2018 SI E' PROVVEDUTO ALLA COMPENSAZIONE CREDITI/DEBITI ALSIA-ARPAB
Impegno	201800907	Riacc.Imp.201503068: IMPEGNO SOMME PER FONDO AZIENDALI AREA COMPARTO ANNO 2015.	2018	U31254	0,39	IMPORTO MINORE DI 10 EURO
Impegno	201800959	Riacc.Imp.201601226: AFFIDAMENTO URGENTE ED INDIFFERIBILE ALL'ISTITUTO ZOOPROFILATTICO SPERIMENTALE DELL'ABRUZZO E DEL MOLISE "G.CAPORALE DI TERAMO" DEL SERVIZIO DI ANALISI DI MATRICI ALIMENTARI (DIOSSINE E FURANI).	2018	U33001	1.512,80	IL RUP HA COMUNICATO CHE SI PUO' ELIMINARE
Impegno	201800961	Riacc.Imp.201602901: ACQUISTO DI PRODOTTI CHIMICI NELL'AMBITO DEL PROGETTO PIANO REGIONALE DI TUTELA DELLE ACQUE. ATTUAZIONE DELIBERA 355 DEL 26/08/2016 (LOTTO 2 - RICHIESTA N. 3 DEL PUNTO A) AGGIUDICAZIONE DEFINITIVA.	2018	U33001	0,01	IMPORTO MINORE DI 10 EURO
Impegno	201800962	Riacc.Imp.201602910: ACQUISTO URGENTE MATERIALE UFF. LAB. MICROBIOLOGIA (TERRENI E LEGIONELLA) LIOFILCHEM.	2018	U60001	241,47	IL RUP HA COMUNICATO CHE SI PUO' ELIMINARE
Impegno	201800964	Riacc.Imp.201603233: REAGENTI E VETRERIE PER LAB. STRUMENTALE BOVE. LOTTO N.2.	2018	U60001	1.317,59	IL RUP HA COMUNICATO CHE SI PUO' ELIMINARE
Impegno	201800965	Riacc.Imp.201603580: DETERMINAZIONE FONDI AZIENDALI AREA DEL COMPARTO ANNO 2016 E ADOZIONE DI PROVVEDIMENTI AMMINISTRATIVI D'IMPEGNO DI SPESA.	2018	U30126	16,27	RELAZIONE UFFICIO PERSONALE. ECONOMIA DI BILANCIO
Impegno	201800966	Riacc.Imp.201603588: DETERMINAZIONE FONDI AZIENDALI AREA DEL COMPARTO ANNO 2016 E ADOZIONE DI PROVVEDIMENTI AMMINISTRATIVI D'IMPEGNO DI SPESA.	2018	U30220	52,23	RELAZIONE UFFICIO PERSONALE. ECONOMIA DI BILANCIO
Impegno	201800967	Riacc.Imp.201603589: DETERMINAZIONE FONDI AZIENDALI AREA DEL COMPARTO ANNO 2016 E ADOZIONE DI PROVVEDIMENTI AMMINISTRATIVI D'IMPEGNO DI SPESA.	2018	U30220	184,75	RELAZIONE UFFICIO PERSONALE. ECONOMIA DI BILANCIO
Impegno	201800968	Riacc.Imp.201603591: DETERMINAZIONE FONDI AZIENDALI AREA DEL COMPARTO ANNO 2016 E ADOZIONE DI PROVVEDIMENTI AMMINISTRATIVI D'IMPEGNO DI SPESA.	2018	U30220	293,44	RELAZIONE UFFICIO PERSONALE. ECONOMIA DI BILANCIO
Impegno	201800969	Riacc.Imp.201603597: DETERMINAZIONE FONDI AZIENDALI AREA DEL COMPARTO ANNO 2016 E ADOZIONE DI PROVVEDIMENTI AMMINISTRATIVI D'IMPEGNO DI SPESA.	2018	U30320	39,12	RELAZIONE UFFICIO PERSONALE. ECONOMIA DI BILANCIO
Impegno	201800970	Riacc.Imp.201603599: DETERMINAZIONE FONDI AZIENDALI AREA DEL COMPARTO ANNO 2016 E ADOZIONE DI PROVVEDIMENTI AMMINISTRATIVI D'IMPEGNO DI SPESA.	2018	U30370	19,93	RELAZIONE UFFICIO PERSONALE. ECONOMIA DI BILANCIO
Impegno	201800971	Riacc.Imp.201603600: DETERMINAZIONE FONDI AZIENDALI AREA DEL COMPARTO ANNO 2016 E ADOZIONE DI PROVVEDIMENTI AMMINISTRATIVI D'IMPEGNO DI SPESA.	2018	U30320	1.225,35	RELAZIONE UFFICIO PERSONALE. ECONOMIA DI BILANCIO
Impegno	201800972	Riacc.Imp.201603601: DETERMINAZIONE FONDI AZIENDALI AREA DEL COMPARTO ANNO 2016 E ADOZIONE DI PROVVEDIMENTI AMMINISTRATIVI D'IMPEGNO DI SPESA.	2018	U30320	46,07	RELAZIONE UFFICIO PERSONALE. ECONOMIA DI BILANCIO
Impegno	201800973	Riacc.Imp.201603602: DETERMINAZIONE FONDI AZIENDALI AREA DEL COMPARTO ANNO 2016 E ADOZIONE DI PROVVEDIMENTI AMMINISTRATIVI D'IMPEGNO DI SPESA.	2018	U30320	17,33	RELAZIONE UFFICIO PERSONALE. ECONOMIA DI BILANCIO
Impegno	201800974	Riacc.Imp.201603603: DETERMINAZIONE FONDI AZIENDALI AREA DEL COMPARTO ANNO 2016 E ADOZIONE DI PROVVEDIMENTI AMMINISTRATIVI D'IMPEGNO DI SPESA.	2018	U30320	31,26	RELAZIONE UFFICIO PERSONALE. ECONOMIA DI BILANCIO
Impegno	201800975	Riacc.Imp.201603604: DETERMINAZIONE FONDI AZIENDALI AREA DEL COMPARTO ANNO 2016 E ADOZIONE DI PROVVEDIMENTI AMMINISTRATIVI D'IMPEGNO DI SPESA.	2018	U30320	41,92	RELAZIONE UFFICIO PERSONALE. ECONOMIA DI BILANCIO
Impegno	201800976	Riacc.Imp.201603606: DETERMINAZIONE FONDI AZIENDALI AREA DEL COMPARTO ANNO 2016 E ADOZIONE DI PROVVEDIMENTI AMMINISTRATIVI D'IMPEGNO DI SPESA.	2018	U30320	202,05	RELAZIONE UFFICIO PERSONALE. ECONOMIA DI BILANCIO
Impegno	201800977	Riacc.Imp.201603608: DETERMINAZIONE FONDI AZIENDALI AREA DEL COMPARTO ANNO 2016 E ADOZIONE DI PROVVEDIMENTI AMMINISTRATIVI D'IMPEGNO DI SPESA.	2018	U30320	607,24	RELAZIONE UFFICIO PERSONALE. ECONOMIA DI BILANCIO
Impegno	201800978	Riacc.Imp.201603609: DETERMINAZIONE FONDI AZIENDALI AREA DEL COMPARTO ANNO 2016 E ADOZIONE DI PROVVEDIMENTI AMMINISTRATIVI D'IMPEGNO DI SPESA.	2018	U30370	183,37	RELAZIONE UFFICIO PERSONALE. ECONOMIA DI BILANCIO
Impegno	201800980	Riacc.Imp.201603612: DETERMINAZIONE FONDI AZIENDALI AREA DEL COMPARTO ANNO 2016 E ADOZIONE DI PROVVEDIMENTI AMMINISTRATIVI D'IMPEGNO DI SPESA.	2018	U31253	86,35	RELAZIONE UFFICIO PERSONALE. ECONOMIA DI BILANCIO
Impegno	201800981	Riacc.Imp.201603614: DETERMINAZIONE FONDI AZIENDALI AREA DEL COMPARTO ANNO 2016 E ADOZIONE DI PROVVEDIMENTI AMMINISTRATIVI D'IMPEGNO DI SPESA.	2018	U31253	243,34	RELAZIONE UFFICIO PERSONALE. ECONOMIA DI BILANCIO
Impegno	201800982	Riacc.Imp.201603616: DETERMINAZIONE FONDI AZIENDALI AREA DEL COMPARTO ANNO 2016 E ADOZIONE DI PROVVEDIMENTI AMMINISTRATIVI D'IMPEGNO DI SPESA.	2018	U31253	29,37	RELAZIONE UFFICIO PERSONALE. ECONOMIA DI BILANCIO
Impegno	201800983	Riacc.Imp.201603617: DETERMINAZIONE FONDI AZIENDALI AREA DEL COMPARTO ANNO 2016 E ADOZIONE DI PROVVEDIMENTI AMMINISTRATIVI D'IMPEGNO DI SPESA.	2018	U31253	226,52	RELAZIONE UFFICIO PERSONALE. ECONOMIA DI BILANCIO
Impegno	201800984	Riacc.Imp.201603618: DETERMINAZIONE FONDI AZIENDALI AREA DEL COMPARTO ANNO 2016 E ADOZIONE DI PROVVEDIMENTI AMMINISTRATIVI D'IMPEGNO DI SPESA.	2018	U31253	33,04	RELAZIONE UFFICIO PERSONALE. ECONOMIA DI BILANCIO
Impegno	201800985	Riacc.Imp.201603620: DETERMINAZIONE FONDI AZIENDALI AREA DEL COMPARTO ANNO 2016 E ADOZIONE DI PROVVEDIMENTI AMMINISTRATIVI D'IMPEGNO DI SPESA.	2018	U31253	64,52	RELAZIONE UFFICIO PERSONALE. ECONOMIA DI BILANCIO
Impegno	201800986	Riacc.Imp.201603622: DETERMINAZIONE FONDI AZIENDALI AREA DEL COMPARTO ANNO 2016 E ADOZIONE DI PROVVEDIMENTI AMMINISTRATIVI D'IMPEGNO DI SPESA.	2018	U31254	111,79	RELAZIONE UFFICIO PERSONALE. ECONOMIA DI BILANCIO
Impegno	201800987	Riacc.Imp.201603623: DETERMINAZIONE FONDI AZIENDALI AREA DEL COMPARTO ANNO 2016 E ADOZIONE DI PROVVEDIMENTI AMMINISTRATIVI D'IMPEGNO DI SPESA.	2018	U31254	17,81	RELAZIONE UFFICIO PERSONALE. ECONOMIA DI BILANCIO
Impegno	201800988	Riacc.Imp.201603624: DETERMINAZIONE FONDI AZIENDALI AREA DEL COMPARTO ANNO 2016 E ADOZIONE DI PROVVEDIMENTI AMMINISTRATIVI D'IMPEGNO DI SPESA.	2018	U31254	94,69	RELAZIONE UFFICIO PERSONALE. ECONOMIA DI BILANCIO
Impegno	201800989	Riacc.Imp.201603625: DETERMINAZIONE FONDI AZIENDALI AREA DEL COMPARTO ANNO 2016 E ADOZIONE DI PROVVEDIMENTI AMMINISTRATIVI D'IMPEGNO DI SPESA.	2018	U31254	44,98	RELAZIONE UFFICIO PERSONALE. ECONOMIA DI BILANCIO
Impegno	201800990	Riacc.Imp.201603626: DETERMINAZIONE FONDI AZIENDALI AREA DEL COMPARTO ANNO 2016 E ADOZIONE DI PROVVEDIMENTI AMMINISTRATIVI D'IMPEGNO DI SPESA.	2018	U31254	130,87	RELAZIONE UFFICIO PERSONALE. ECONOMIA DI BILANCIO
Impegno	201800991	Riacc.Imp.201603627: DETERMINAZIONE FONDI AZIENDALI AREA DEL COMPARTO ANNO 2016 E ADOZIONE DI PROVVEDIMENTI AMMINISTRATIVI D'IMPEGNO DI SPESA.	2018	U31254	38,08	RELAZIONE UFFICIO PERSONALE. ECONOMIA DI BILANCIO
Impegno	201800992	Riacc.Imp.201603628: DETERMINAZIONE FONDI AZIENDALI AREA DEL COMPARTO ANNO 2016 E ADOZIONE DI PROVVEDIMENTI AMMINISTRATIVI D'IMPEGNO DI SPESA.	2018	U31254	185,29	RELAZIONE UFFICIO PERSONALE. ECONOMIA DI BILANCIO
Impegno	201800993	Riacc.Imp.201603629: DETERMINAZIONE FONDI AZIENDALI AREA DEL COMPARTO ANNO 2016 E ADOZIONE DI PROVVEDIMENTI AMMINISTRATIVI D'IMPEGNO DI SPESA.	2018	U31254	730,97	RELAZIONE UFFICIO PERSONALE. ECONOMIA DI BILANCIO
Impegno	201800994	Riacc.Imp.201603630: DETERMINAZIONE FONDI AZIENDALI AREA DEL COMPARTO ANNO 2016 E ADOZIONE DI PROVVEDIMENTI AMMINISTRATIVI D'IMPEGNO DI SPESA.	2018	U31254	97,13	RELAZIONE UFFICIO PERSONALE. ECONOMIA DI BILANCIO
Impegno	201800995	Riacc.Imp.201603631: DETERMINAZIONE FONDI AZIENDALI AREA DEL COMPARTO ANNO 2016 E ADOZIONE DI PROVVEDIMENTI AMMINISTRATIVI D'IMPEGNO DI SPESA.	2018	U31254	104,36	RELAZIONE UFFICIO PERSONALE. ECONOMIA DI BILANCIO
Impegno	201800997	Riacc.Imp.201603633: DELIBERAZIONE N.539 DEL 23/12/2016. IMPEGNO DI SPESA 2016.	2018	U00301	0,40	IMPORTO MINORE DI 10 EURO
Impegno	201800998	Riacc.Imp.201603634: DELIBERAZIONE N.539 DEL 23/12/2016. IMPEGNO DI SPESA 2016.	2018	U00203	702,95	RELAZIONE UFFICIO PERSONALE. ECONOMIA DI BILANCIO
Impegno	201800999	Riacc.Imp.201603635: DELIBERAZIONE N.539 DEL 23/12/2016. IMPEGNO DI SPESA 2016.	2018	U00204	3.616,44	RELAZIONE UFFICIO PERSONALE. ECONOMIA DI BILANCIO
Impegno	201801000	Riacc.Imp.201603636: DELIBERAZIONE N.539 DEL 23/12/2016. IMPEGNO DI SPESA 2016.	2018	U00302	1.028,33	RELAZIONE UFFICIO PERSONALE. ECONOMIA DI BILANCIO
Impegno	201801001	Riacc.Imp.201603637: DELIBERAZIONE N.539 DEL 23/12/2016. IMPEGNO DI SPESA 2016.	2018	U00303	368,05	RELAZIONE UFFICIO PERSONALE. ECONOMIA DI BILANCIO
Impegno	201801038	Riacc.Imp.201700053: ATTUAZIONE DELIBERA N.355/2016 FORNITURA MATERIALE CRM PHENOMENEX CIGZOC1C7EA50	2018	U33008	98,82	IL RUP HA COMUNICATO CHE SI PUO' ELIMINARE
Impegno	201801040	Riacc.Imp.201700063: ATTUAZIONE DELIBERA N.355/2016. RICHIESTA SANTARSIA CHEMIC ALS CIG Z001C97FEF	2018	U63001	159,46	IL RUP HA COMUNICATO CHE SI PUO' ELIMINARE
Impegno	201801043	Riacc.Imp.201700121: STRAORDINARIO A TUTTO IL MESE DI GENNAIO 2017 LAMORGESE-VACCARO-DI MURO	2018	U30126	232,26	RELAZIONE UFFICIO PERSONALE. ECONOMIA DI BILANCIO
Impegno	201801044	Riacc.Imp.201700122: STRAORDINARIO A TUTTO IL MESE DI GENNAIO 2017 FALIERO	2018	U30126	215,75	RELAZIONE UFFICIO PERSONALE. ECONOMIA DI BILANCIO
Impegno	201801045	Riacc.Imp.201700124: INDENNITÀ DI TRASFERTA GENNAIO 2017 CRM DICHIO	2018	U32962	311,13	RELAZIONE UFFICIO PERSONALE. SOMME NON LIQUIDATE PER MANCATO PERFEZIONAMENTO DELL'OBBLIGAZIONE GIURIDICA
Impegno	201801047	Riacc.Imp.201700157: NOLEGGIO MEZZO NAUTICO MAR IONIO PER PROGETTO TUTELA DELLE ACQUE	2018	U60401	1.952,00	IL RUP HA COMUNICATO CHE SI PUO' ELIMINARE
Impegno	201801050	Riacc.Imp.201700281: ADESIONE CONVENZIONE SEL GASS PER LA FORNITURA DI GAS NATURALE CIG DERIVATO ZAC1DC4C5A. ENERGETIC. PERIODO DI RIFERIMENTO 01/04/2017-31/3/2018	2018	U34303	6.053,28	IL RUP HA COMUNICATO CHE SI PUO' ELIMINARE
Impegno	201801054	Riacc.Imp.201700365: AFFIDAMENTO MEDIANTE RDO SU PIATTAFORMA MEPA SERVIZIO DI MANUTENZIONE STRUMENTAZIONE ELETTROPESCA PER I LAB. DIP. MT. AGGIUDICAZIONE DEFINITIVA SCUBLA	2018	U33007	1.130,54	IL RUP HA COMUNICATO CHE SI PUO' ELIMINARE
Impegno	201801056	Riacc.Imp.201700426: IMPEGNO DI SPESA PER SERVIZIO DI TRASPORTO STRUMENTAZIONE ALLA DITTA TNT PRESSO DITTA TECORA	2018	U60801	150,00	IL RUP HA COMUNICATO CHE SI PUO' ELIMINARE
Impegno	201801057	Riacc.Imp.201700431: Riacc.Impegno 201602221: TELEFONIA MOBILE AGENZIALE. ADESIONE CON CONTESTUALE MIGRAZIONE DELLE SIM AGENZIALI ALL'OFFERTA TIM TO POWER PLUS PRODOTTA DALLA TIM SUL PORTALE ACQUISTINRETE.IT (MEPA) MEDIANTE ORDINE DIRETTO	2018	U34601	194,23	IL RUP HA COMUNICATO CHE SI PUO' ELIMINARE
Impegno	201801075	Riacc.Imp.201700472: Riacc.Impegno 201503767: TRIB DEL LAVORO RICORSO N 1504/2013 AFFIDAM INCARICO E COSTITUZIONE IN GIUDIZIO DIP FOSSANOVA DUILIO QUOTA DIPENDENTE. IMPEGNO N.239/2014	2018	U34704	5.000,00	RISCONTRO UFFICIO LEGALE CON MAIL DEL 2/05/2019. ESTINZIONE GIUDIZIO
Impegno	201801077	Riacc.Imp.201700474: Riacc.Impegno 201503769: TRIB DEL LAVORO RICORSO N 1506/2013 AFFIDAM INCARICO E COSTITUZIONE IN GIUDIZIO DIP CLAPS DOMENICO QUOTA DIPENDENTE. IMPEGNO N.242/2014	2018	U34704	5.000,00	RISCONTRO UFFICIO LEGALE CON MAIL DEL 2/05/2019. ESTINZIONE GIUDIZIO
Impegno	201801095	Riacc.Imp.201700496: Riacc.Impegno 201603800: IMPEGNO DI SPESA RELATIVO AL PIANO DI TUTELA DELLE ACQUE PRIMA ANNUALITA'-ATTREZZATURE DI LABORATORIO	2018	U41801	15.392,51	IL RUP HA COMUNICATO CHE SI PUO' ELIMINARE
Impegno	201801096	Riacc.Imp.201700497: Riacc.Impegno 201603801: IMPEGNO DI SPESA RELATIVO AL PIANO DI TUTELA DELLE ACQUE PRIMA ANNUALITA'-CONSULENZE SPECIALISTICHE	2018	U41802	39.742,03	IL RUP HA COMUNICATO CHE SI PUO' ELIMINARE
Impegno	201801099	Riacc.Imp.201700656: AFFIDAMENTO URGENTE ED INDIFFERIBILE ALL'ISTITUTO ZOOPROFILATTICO SPERIMENTALE DELL'ABRUZZO E DEL MOLISE "G. CAPORALE" DEL SERVIZIO DI ANALISI DI MATRICI ALIMENTARI CIG Z471ECBCC1	2018	U33018	756,40	IL RUP HA COMUNICATO CHE SI PUO' ELIMINARE
Impegno	201801108	Riacc.Imp.201701006: Procedura di gara mediante R.D.O. sulla piattaforma MePA per l'affidamento del servizio di ritiro e smaltimento rifiuti pericolosi e non pericolosi, prodotti dai Dipartimenti di Potenza e di Matera e Centro Ricerche di	2018	U33015	732,00	IL RUP HA COMUNICATO CHE SI PUO' ELIMINARE
Impegno	201801117	Riacc.Imp.201701099: Proroga Tecnica del Servizio di Manutenzione Ordinaria, dal 01.11.2017 al 31.12.2017, all'impianto di "Ascensore n° 22N38719", in uso presso la Sede A.R.P.A. Basilicata Dipartimento Provinciale di Matera, affidato all	2018	U34803	300,94	IL RUP HA COMUNICATO CHE SI PUO' ELIMINARE
Impegno	201801121	Riacc.Imp.201701276: RITIRO CONTENITORI PER LA RACCOLTA RIFIUTI DI LABORATORIO PERICOLOSI E NON PERICOLOSI DA PARTE DELLA DITTA ANTINIA S.R.L. IN QUANTO PROPRIETARIA – ASSUNZIONE IMPEGNI A FRONTE DELLE SPESE DA SOSTENERE PER LO SMALTIMENT	2018	U33015	300,57	IL RUP HA COMUNICATO CHE SI PUO' ELIMINARE
Impegno	201801144	Riacc.Imp.201701410: DETERMINAZIONE PROVVEDIMENTI AMMINISTRATIVI ANNO 2017-DIREZIONE STRATEGICA	2018	U00302	2.995,98	RELAZIONE UFFICIO PERSONALE. ECONOMIA DI BILANCIO
Impegno	201801145	Riacc.Imp.201701411: DETERMINAZIONE PROVVEDIMENTI AMMINISTRATIVI ANNO 2017-DIREZIONE STRATEGICA	2018	U00303	399,81	RELAZIONE UFFICIO PERSONALE. ECONOMIA DI BILANCIO
Impegno	201801148	Riacc.Imp.201701426: Rimborso indennità di missione e straordinari al personale dipendente ARPAB CRM. Assunzione impegni di spesa.	2018	U32962	440,12	RELAZIONE UFFICIO PERSONALE. SOMME NON LIQUIDATE PER MANCATO PERFEZIONAMENTO DELL'OBBLIGAZIONE GIURIDICA

Tipo Documento	Numero Documento	Descrizione	Anno Finanziario	Capitolo	Importo Eliminato	Motivazione Cancellazione
Impegno	201801156	Competenze accessorie a tutto il mese di Giugno 2018. Assunzione impegni di spesa.	2018	U31113	0,01	IMPORTO MINORE DI 10 EURO
Impegno	201801238	Aggiudicazione e affidamento, mediante RdO n° 2012002 del 15.07.2018 – Lotto Unico - sulla piattaforma MePA CONSIP, della fornitura di "Pipette Sierologiche monouso graduate sterili, incarto singolo, da 10 ml, 5 ml e 1 ml" in uso al Labora	2018	U38801	0,01	IMPORTO MINORE DI 10 EURO
Impegno	201801244	AVVIO PROCEDURE MEDIANTE LA PIATTAFORMA MEPA PER L'ACQUISIZIONE DI CARTA IGIENICA E SAPONE DETERGENTE LIQUIDO OCCORRENTI PER LE SEDI DI POTENZA.	2018	U37605	7,32	DETERMINA N.802 DEL 30/08/2018
Impegno	201801342	PROROGA CONTRATTO FORNITURA ENERGIA ELETTRICA SEL EE6 PER SEDE DI PO MATERA PERIODO NOVEMBRE 2018 – APRILE 2019. SOCIETA' ENEL ENERGIA.	2018	U34403	576,34	IL RUP HA COMUNICATO CHE SI PUO' ELIMINARE
Impegno	201801345	Affidamento allo Studio Sinopoli & Partners dei servizi di formazione del Piano Triennale di Prevenzione della Corruzione e della Trasparenza e Integrità anno 2018 - CIG: Z2F24C3F19 - Masterplan, CUP: H31H16000030008 - Scheda P1-S01 Ufficio	2018	U38803	3.804,00	DD n. 812/2018 - seguito - disimpegno sul capitolo U38803 e assunzione impegno sul capitolo U31820 (DETERMINA N.1230 DEL 21/12/2018)
Impegno	201801382	seguiti DDG n.264/2018 e presa d'atto convenzione interaziendale ASP e adempimenti conseguenti	2018	U34701	3.921,30	RELAZIONE UFFICIO PERSONALE. ECONOMIA DI BILANCIO
Impegno	201801391	Partecipazione incontri Rete Comunicazione e Informazioni SNPA sulla "Comunicazione del rischio per la salute e per l'ambiente e sulla presentazione delle Linee Guida sulla comunicazione delle emergenze" che si terranno il 03.10.2018. Pro	2018	U38803	223,40	RELAZIONE UFFICIO PERSONALE. ECONOMIA DI BILANCIO
Impegno	201801399	Competenze accessorie a tutto il mese di Agosto 2018. Assunzione impegni di spesa.	2018	U30126	0,01	IMPORTO MINORE DI 10 EURO
Impegno	201801560	Affidamento, mediante RdO n° 2087047 del 12.10.2018 sulla piattaforma MePA CONSIP, Servizio di Assistenza Tecnica alle Apparecchiature di Laboratorio Strumentale del Centro Ricerche di Metaponto, alla ditta Agilent Technologies Italia s.p.a	2018	U38803	0,02	IMPORTO MINORE DI 10 EURO
Impegno	201801561	Affidamento, mediante RdO n° 2087047 del 12.10.2018 sulla piattaforma MePA CONSIP, Servizio di Assistenza Tecnica alle Apparecchiature di Laboratorio Strumentale del Centro Ricerche di Metaponto, alla ditta Agilent Technologies Italia s.p.a	2018	U33007	0,02	IMPORTO MINORE DI 10 EURO
Impegno	201801643	PRESA D'ATTO DELLA MANCATA AGGIUDICAZIONE DELLA RDO SUL MEPA N. 2112820 DEL 06.11.2018 CON CONTESTUALE AFFIDAMENTO MEDIANTE TRATTATIVA DIRETTA DELLA FORNITURA DI MATERIALE DI CONSUMO, URGENTE ED INDIFFERIBILE, OCCORRENTE ALL'UFFICIO LABORAT	2018	U60001	56,61	NOTA PROT. RUP N.3667 DEL 01/03/2019
Impegno	201801644	AVVISO PUBBLICO PER MANIFESTAZIONE DI INTERESSE FINALIZZATA ALLA RICERCA DI IMMOBILE A UFFICI PER SEDE ARPAB DI POTENZA. MASTERPLA SCHEDA P1-S04 CUP H31H16000030008. ANNUALITA' 2019 (DA RIACCERTARE SUL 2019 COME PREVISTO CON IL BILANCIO DI	2018	U38803	61.000,00	SOMMA INSERITA CON LA VARIAZIONE DDG 75 DEL 19/03/2019 SULL'ANNUALITA' 2019
Impegno	201801645	affidamento servizio di pulizia sede amm.va via della chimica masterplan scheda p1-s04. cup h31h16000030008 rup santarsia. cig z382324be6. Impegno per il 2019 da riaccertare con fpv	2018	U38803	7.307,76	IMPORTO INSERITO NELLA VARIAZIONE E IMPEGNATO NELL'ANNO 2019
Impegno	201801654	Programmazione acquisizione servizi di comunicazione nell'ambito di attività di comunicazione ed educazione ambientale - Masterplan- CUP H31H16000030008-Scheda P1- S01 Ufficio Tosa.	2018	U38803	0,40	IMPORTO MINORE DI 10 EURO
Impegno	201801708	DDG 358/2018. Impegno di spesa.	2018	U34704	0,60	IMPORTO MINORE DI 10 EURO
Impegno	201801734	APPLICAZIONE ART 5 "PENALITA'" SU RISPETTO CAPITOLATO DI GARA E SU RISPETTO CONTRATTO DI GARA PER FORNITURA GAS TECNICI. DELIB. 339 DEL 19/10/2017 REP N. 581 DEL 31/10/2017.	2018	U70501	666,00	VERIFICA SU FATTURAZIONE ATTIVA. ELIMINARE CORRISPONDENTE ACCERTAMENTO N.201801559
Impegno	201801820	Competenze accessorie e rimborso indennità di missione a tutto il mese di Dicembre 2018. Impegni di spesa CRM.	2018	U32962	1.543,29	RELAZIONE UFFICIO PERSONALE. SOMME NON LIQUIDATE PER MANCATO PERFEZIONAMENTO DELL'OBBLIGAZIONE GIURIDICA
Impegno	201801821	Competenze accessorie e rimborso indennità di missione a tutto il mese di Dicembre 2018. Impegni di spesa CRM.	2018	U32961	5,40	RELAZIONE UFFICIO PERSONALE. SOMME NON LIQUIDATE PER MANCATO PERFEZIONAMENTO DELL'OBBLIGAZIONE GIURIDICA
Impegno	201801822	Competenze accessorie e rimborso indennità di missione a tutto il mese di Dicembre 2018. Impegni di spesa CRM.	2018	U41701	250,00	RELAZIONE PER UFFICIO PERSONALE (NOTA PROT. N.11506 DEL 27/06/2019). SOMME IMPEGNATE E NON LIQUIDATE PER MANCATO PERFEZIONAMENTO DELL'OBBLIGAZIONE
Impegno	201801851	DETERMINAZIONE PROVVEDIMENTI AMMINISTRATIVI ANNO 2018. DIREZIONE STRATEGICA.	2018	U00401	2.926,18	RELAZIONE UFFICIO PERSONALE. ECONOMIA DI BILANCIO
				TOTALE	618.931,03	

Tipo Documento	Numero Documento	Descrizione	Anno Finanziario	Capitolo	Anno Riaccertamento	Importo Riaccertamento	Documento Generato	Capitolo Riaccertamento
Impegno	201603727	IMPEGNO FONDI PER RIVALUTAZIONE TFR E ALTRE COMPETENZE ACCESSORIE PERSONALE CRM METAPONTO ANNO 2016.	2016	U32960	2019	15.143,60	Impegno 201900573	U32960
Impegno	201701263	Fornitura Gas T. dipartimento di PZ-liquidazione fatture SAPIO s.r.l. e assunzione impegni di spesa	2017	U60108	2019	5.053,71	Impegno 201900574	U60108
Impegno	201800015	PROCEDURA TELEMATICA MEPA MEDIANTE RICHIESTA DI OFFERTA (RDO) PER L'AFFIDAMENTO DEL SERVIZIO DI MANUTENZIONE ORDINARIA E STRAORDINARIA DEGLI ASCENSORI INTERNI: CIG Z2E181DC3B.	2018	U34801	2019	1.940,24	Impegno 201900575	U34801
Impegno	201800018	CONVENZIONE CON L'AZIENDA SANITARIA DI MATERA PER L'ATTIVITÀ DI SORVEGLIANZA SANITARIA AI SENSI DEL D.LGS. 230/95	2018	U32132	2019	2.000,00	Impegno 201900576	U32132
Impegno	201800021	AGGIUDICAZIONE SERVIZIO DI GESTIONE E MANUTENZIONE RETE FISSA DI MONITORAGGIO CIG 6490247192 DITTA ORION	2018	U40001	2019	99.076,68	Impegno 201900577	U40001
Impegno	201800026	CARA SOTTO SOGLIA PER L'AFFIDAMENTO QUADRIENNALE DEL SERVIZIO DI RITIRO, TRASPORTO E SMALTIMENTO RIFIUTI RADIOATTIVI PRODOTTI DA ARPA BASILICATA. SOCIETA' CAMPOVERDE, IMPEGNO ANNO 2018. CIG Z7114SE880	2018	U34504	2019	3.506,20	Impegno 201900578	U34504
Impegno	201800028	AFFIDAMENTO MANUTENZIONE IMPIANTI ELETTRICI SEDE DI POTENZA DITTA SANTORO IMPIANTI S.R.L. IMPEGNO ANNO 2018 CIG Z7917D5B7E	2018	U34801	2019	12.074,04	Impegno 201900579	U34801
Impegno	201800038	AGG SERV FORNIT GAS DIP PZ GEN-DIC 2018	2018	U60108	2019	1.057,90	Impegno 201900580	U60108
Impegno	201800044	AFFIDAMENTO FORNITURA GAS TECNICI CIG 7106962293 QUOTA SU MASTERPLAN ANNO 2018	2018	U38801	2019	30,10	Impegno 201900581	U38406
Impegno	201800049	ADESIONE CONVENZIONE CONSIP " APPARECCHIATURE MULTIFUNZIONI 27 " PER LA FORNITURA IN NOLEGGIO DI SETTE FOTOCOPIATORI MULTIFUNZIONI – LOTTO 3 – DITTA KYOCERA DOCUMENT SOLUTIONS ITALIA s.p.a. – CIG: Z072089EAC.	2018	U34801	2019	1.762,38	Impegno 201900582	U34007
Impegno	201800050	ADESIONE CONVENZIONE CONSIP " APPARECCHIATURE MULTIFUNZIONI 27 " PER LA FORNITURA IN NOLEGGIO DI SETTE FOTOCOPIATORI MULTIFUNZIONI – LOTTO 3 – DITTA KYOCERA DOCUMENT SOLUTIONS ITALIA s.p.a. – CIG: Z072089EAC.	2018	U34803	2019	293,72	Impegno 201900583	U34007
Impegno	201800056	PRESA D'ATTO DELLA DD SUA-RB N.20AC.2017/D.00063 DEL 29/05/2017 E DELL'ACCORDO QUADRO SOTTOSCRITTO DA SUA-RB CONCERNENTE "SERVIZIO DI SOMMINISTRAZIONE DI LAVORO TEMPORANEO PER L'ARPA BASILICATA (SIMOG 6949B1-CIG 6727633BCD). DET.2314/2017	2018	U39502	2019	1.117.243,79	Impegno 201900584	U39502
Impegno	201800076	MASTERPLAN-SCHEDA P2 "MONITORAGGIO PER PIANO DI TUTELA DELLE ACQUE" CUP H41H16000090008. PRESA D'ATTO SCHEMA DI CONVENZIONE TRA ARPA CAMPANIA E ARPAB	2018	U38804	2019	28.026,10	Impegno 201900585	U38413
Impegno	201800124	Affidamento servizio di manutenzione e assistenza tecnica del software Eusoft.Lab LIMS - CIG: Z8F21E11F8 - Masterplan CUP: H31H16000030008, Scheda P1-S01 - Conferma nomina Responsabile Unico del Procedimento	2018	U38803	2019	14.640,00	Impegno 201900586	U38409
Impegno	201800128	Tribunale Penale di Potenza. Citazione del Responsabile civile R.G.N.R. 4522/2010 - Affidamento incarico difesa e costituzione in giudizio. AVVOCATO ARANEO MARIO	2018	U34704	2019	5.646,79	Impegno 201900587	U34704
Impegno	201800235	Affidamento mediante R.D.O. sulla piattaforma MePA della fornitura di accessori consumabili per le apparecchiature dei laboratori del CRM di Metaponto. Aggiudicazione definitiva.	2018	U33008	2019	233,08	Impegno 201900588	U33008
Impegno	201800307	Affidamento del Servizio di noleggio della strumentazione sostitutiva sulla Rete di Monitoraggio della qualità dell'Aria.	2018	U40001	2019	10.553,00	Impegno 201900589	U40001
Impegno	201800407	Affidamento mediante R.d.O. n.1890442 sulla piattaforma MePA dei servizi di Assistenza,Supporto Operativo, Manutenzione MAC e MEV e servizi accessori e complementari del Sistema Informativo Contabile- SIC alla ditta Coop.Edo La TRACCIA CIG 7	2018	U37002	2019	2.784,85	Impegno 201900590	U37002
Impegno	201800408	AFFIDAMENTO Sistema Informativo per la Gestione Risorse Umane - SIGRUG alla ditta Publisys, lotto 2, CIG: 7403060E5C. IMPEGNO PERIODO MAGGIO-DICEMBRE 2018.	2018	U37002	2019	2.092,76	Impegno 201900591	U37002
Impegno	201800409	Affidamento mediante R.d.O. n. 1890442 sulla piattaforma MePA dei servizi di Assistenza, Supporto Operativo, Manutenzione MAC e MEV e servizi accessori e complementari del SIC A COOP. LATRACCIA QUOTA PARTE CRM.	2018	U33017	2019	1.499,54	Impegno 201900592	U33017
Impegno	201800410	AFFIDAMENTO Sistema Informativo per la Gestione Risorse Umane - SIGRUG alla ditta Publisys, lotto 2, CIG: 7403060E5C QUOTA PARTE CRM.	2018	U33017	2019	1.126,87	Impegno 201900593	U33017
Impegno	201800411	PRESA D'ATTO SCHEMA DI CONVENZIONE PER LA COLLABORAZIONE TECNICO-SCIENTIFICA AI FINI DELL'AFFIANCAMENTO MONIT. INQUINAMENTO ACUSTICO EDE ELETTROMAGNETICO. SCHEDE P1-S01 IEA PZ E P1 S02 IEA MATERA DEL MASTERPLAN. CUP H31H15000030008.	2018	U38803	2019	40.000,00	Impegno 201900594	U38413
Impegno	201800418	Affidamento urgente ed indifferibile all'Istituto Zooprofilattico Sperimentale dell'Abruzzo e del Molise "G. Caporale" di Teramo, del servizio di analisi di matrici alimentari (diossine e furani). C.I.G.: Z5F235CBC8	2018	U33018	2019	4.538,40	Impegno 201900595	U33018
Impegno	201800421	Affidamento mediante R.D.O. sulla piattaforma MePA della fornitura di accessori consumabili per le apparecchiature dei laboratori del CRM di Metaponto. Aggiudicazione definitiva.	2018	U33008	2019	3.738,93	Impegno 201900596	U33008
Impegno	201800432	Proroga Convenzione Arpab Azienda Ospedaliera Regionale S. Carlo di Potenza per il servizio di sorveglianza sanitaria	2018	U32132	2019	2.930,02	Impegno 201900597	U32132
Impegno	201800634	AFFIDAMENTO SERVIZIO DI SPEDIZIONE DI MERCI E PLICHI ALLA DITTA PIZETA S.R.L. ASSOCIATA ALLA GLS CORRIERE ESPRESSO S.P.A. –CIG: Z212429681	2018	U60801	2019	307,02	Impegno 201900598	U60801
Impegno	201800643	CONVENZIONE CON ISPRA PER IL SUPPORTO AL CONSEGUIMENTO DELLA CERTIFICAZIONE DI QUALITA' E L'ACCREDITAMENTO DELLE PROVE DI LABORATORITO. PRESA D'ATTO SCHEMA E ADEMPIMENTI CONSEGUENT.	2018	U38803	2019	70.000,00	Impegno 201900599	U38413
Impegno	201800644	Programmazione per Servizio di Assistenza Tecnica alle Apparecchiature del Laboratorio Strumentale del Centro Ricerche di Metaponto nell'ambito del "Progetto - Masterplan - Scheda di Sintesi P6 - Monitoraggio degli Ecosistemi della Val D'A	2018	U38803	2019	1.514,24	Impegno 201900600	U33408
Impegno	201800666	Riacc.Imp.200700181: IMPEGNO DI SPESAN PER EMOLUMENTI DOTT. SIGILLITO ANNO 2007	2018	U00201	2019	27.800,00	Impegno 201900601	U00201
Impegno	201800667	Riacc.Imp.200700326: CONTRIB. PREV.LI/ASS.LI A CARICO ARPAB SU RETRIB. SIGILLITO FEBBRAIO 2007	2018	U00301	2019	126,18	Impegno 201900602	U00301
Impegno	201800668	Riacc.Imp.200700329: CONTRIB. PREV.LI/ASS.LI A CARICO ARPAB SU RETRIB. SIGILLITO MARZO 2007. UTILIZZATI PER ? 55,75CONGUAGLIO 2008 (VEDI DEL. N.211/2010)	2018	U00301	2019	2.809,94	Impegno 201900603	U00301
Impegno	201800669	Riacc.Imp.200700464: CONTRIB. PREV.LI/ASS.LI A CARICO ARPAB SU RETRIB. SIGILLITO APRILE 2007	2018	U00301	2019	2.961,32	Impegno 201900604	U00301
Impegno	201800670	Riacc.Imp.200701046: CONTRIB. PREV.LI/ASS.LI A CARICO ARPAB SU RETRIB. SIGILLITO MAGGIO 2007	2018	U00301	2019	2.961,32	Impegno 201900605	U00301
Impegno	201800671	Riacc.Imp.200701047: CONTRIB. PREV.LI/ASS.LI A CARICO ARPAB SU RETRIB. SIGILLITO GIUGNO 2007	2018	U00301	2019	2.961,32	Impegno 201900606	U00301
Impegno	201800672	Riacc.Imp.200701048: CONTRIB. PREV.LI/ASS.LI A CARICO ARPAB SU RETRIB. SIGILLITO LUGLIO 2007	2018	U00301	2019	3.135,75	Impegno 201900607	U00301
Impegno	201800673	Riacc.Imp.200701049: CONTRIB. PREV.LI/ASS.LI A CARICO ARPAB SU RETRIB. SIGILLITO AGOSTO 2007	2018	U00301	2019	2.961,32	Impegno 201900608	U00301
Impegno	201800674	Riacc.Imp.200901407: INDENNITT DI RISULTATO DG 2008	2018	U00201	2019	25.135,84	Impegno 201900609	U00201
Impegno	201800675	Riacc.Imp.200901536: ADOZIONE DEI PROVVEDIMENTI AMMINISTRATIVI DI IMPEGNO DI SPESA PERSONALE DELL'AREA DELLA DIRIGENZA S.P.T.A. ANNO 2009.	2018	U30913	2019	19.160,95	Impegno 201900610	U30913
Impegno	201800676	Riacc.Imp.200901537: ADOZIONE DEI PROVVEDIMENTI AMMINISTRATIVI DI IMPEGNO DI SPESA PERSONALE DELL'AREA DELLA DIRIGENZA S.P.T.A. ANNO 2009.	2018	U30913	2019	31.934,94	Impegno 201900611	U30913
Impegno	201800677	Riacc.Imp.200901538: ADOZIONE DEI PROVVEDIMENTI AMMINISTRATIVI DI IMPEGNO DI SPESA PERSONALE DELL'AREA DELLA DIRIGENZA S.P.T.A. ANNO 2009.	2018	U30913	2019	31.934,87	Impegno 201900612	U30913
Impegno	201800678	Riacc.Imp.200901539: ADOZIONE DEI PROVVEDIMENTI AMMINISTRATIVI DI IMPEGNO DI SPESA PERSONALE DELL'AREA DELLA DIRIGENZA S.P.T.A. ANNO 2009.	2018	U31253	2019	5.112,14	Impegno 201900613	U31253
Impegno	201800679	Riacc.Imp.200901540: ADOZIONE DEI PROVVEDIMENTI AMMINISTRATIVI DI IMPEGNO DI SPESA PERSONALE DELL'AREA DELLA DIRIGENZA S.P.T.A. ANNO 2009.	2018	U31253	2019	8.520,24	Impegno 201900614	U31253
Impegno	201800680	Riacc.Imp.200901541: ADOZIONE DEI PROVVEDIMENTI AMMINISTRATIVI DI IMPEGNO DI SPESA PERSONALE DELL'AREA DELLA DIRIGENZA S.P.T.A. ANNO 2009.	2018	U31253	2019	8.520,22	Impegno 201900615	U31253

Tipo Documento	Numero Documento	Descrizione	Anno Finanziario	Capitolo	Anno Riaccertamento	Importo Riaccertamento	Documento Generato	Capitolo Riaccertame
Impegno	201800681	Riacc.Imp.2009001542: ADOZIONE DEI PROVVEDIMENTI AMMINISTRATIVI DI IMPEGNO DI SPESA PERSONALE DELL'AREA DELLA DIRIGENZA S.P.T.A. ANNO 2009.	2018	U31254	2019	7.057,61	Impegno 201900616	U31254
Impegno	201800682	Riacc.Imp.2009001543: ADOZIONE DEI PROVVEDIMENTI AMMINISTRATIVI DI IMPEGNO DI SPESA PERSONALE DELL'AREA DELLA DIRIGENZA MEDICA ANNO 2009.	2018	U30807	2019	9.612,22	Impegno 201900617	U30807
Impegno	201800683	Riacc.Imp.2009001544: ADOZIONE DEI PROVVEDIMENTI AMMINISTRATIVI DI IMPEGNO DI SPESA PERSONALE DELL'AREA DELLA DIRIGENZA MEDICA ANNO 2009.	2018	U30807	2019	15.000,00	Impegno 201900618	U30807
Impegno	201800684	Riacc.Imp.2009001545: ADOZIONE DEI PROVVEDIMENTI AMMINISTRATIVI DI IMPEGNO DI SPESA PERSONALE DELL'AREA DELLA DIRIGENZA MEDICA ANNO 2009.	2018	U31253	2019	2.564,54	Impegno 201900619	U31253
Impegno	201800685	Riacc.Imp.2009001546: ADOZIONE DEI PROVVEDIMENTI AMMINISTRATIVI DI IMPEGNO DI SPESA PERSONALE DELL'AREA DELLA DIRIGENZA MEDICA ANNO 2009.	2018	U31253	2019	4.002,00	Impegno 201900620	U31253
Impegno	201800686	Riacc.Imp.2009001547: ADOZIONE DEI PROVVEDIMENTI AMMINISTRATIVI DI IMPEGNO DI SPESA PERSONALE DELL'AREA DELLA DIRIGENZA MEDICA ANNO 2009.	2018	U31254	2019	2.092,04	Impegno 201900621	U31254
Impegno	201800687	Riacc.Imp.2009001551: INDENNITÀ DI RISULTATO DG 2009 DOTT. SIGILLITO	2018	U00201	2019	31.833,34	Impegno 201900622	U00201
Impegno	201800688	Riacc.Imp.2010000033: COMANDO PRESSO L'ARPAB DELLA DOTT.SSA ROSA TAMBURRINO	2018	U31508	2019	4.500,00	Impegno 201900623	U31508
Impegno	201800689	Riacc.Imp.2010000190: AULETTA: NOMINATI CONSULENTI TECNICI DI PARTE CONTENZIOSO OLIVIERI	2018	U32601	2019	170,00	Impegno 201900624	U32504
Impegno	201800690	Riacc.Imp.2010000191: RUSSILLO: NOMINATI CONSULENTI TECNICI DI PARTE CONTENZIOSO OLIVIERI	2018	U32601	2019	245,00	Impegno 201900625	U32504
Impegno	201800691	Riacc.Imp.2010000367: IMPEGNO DI SPESA PER RESP. CAMMAROTA TIROCINI CONVENZIONE I.T.C. EINSTEIN.	2018	U50002	2019	1.400,00	Impegno 201900626	U50002
Impegno	201800692	Riacc.Imp.2010000722: CONVENZIONE LICEO PASOLINI TIROCINIO FORMATIVO	2018	U50003	2019	750,00	Impegno 201900627	U50003
Impegno	201800693	Riacc.Imp.2010001383: INDENNITA' DI RISULTATO PRIMI 10 MESI DIR. SIGILLITO- NOV./DIC.2011 DIRETTORE VITA.	2018	U00201	2019	22.657,25	Impegno 201900628	U00201
Impegno	201800694	Riacc.Imp.2010001513: ADOZIONE DI PROVVEDIMENTI AMMINISTRATIVI D'IMPEGNO DI SPESA PER IL PERSONALE DEL COMPARTO ANNO 2010.	2018	U31253	2019	4.463,23	Impegno 201900629	U31253
Impegno	201800695	Riacc.Imp.2010001514: ADOZIONE DI PROVVEDIMENTI AMMINISTRATIVI D'IMPEGNO DI SPESA PER IL PERSONALE DEL COMPARTO ANNO 2010.	2018	U31253	2019	10.277,30	Impegno 201900630	U31253
Impegno	201800696	Riacc.Imp.2010001515: ADOZIONE DI PROVVEDIMENTI AMMINISTRATIVI D'IMPEGNO DI SPESA PER IL PERSONALE DEL COMPARTO ANNO 2010.	2018	U31254	2019	15.016,46	Impegno 201900631	U31254
Impegno	201800697	Riacc.Imp.2010001516: ADOZIONE DI PROVVEDIMENTI AMMINISTRATIVI D'IMPEGNO DI SPESA PER IL PERSONALE DELL'AREA DELLA DIRIGENZA MEDICA ANNO 2010.	2018	U30807	2019	10.637,00	Impegno 201900632	U30807
Impegno	201800698	Riacc.Imp.2010001517: ADOZIONE DI PROVVEDIMENTI AMMINISTRATIVI D'IMPEGNO DI SPESA PER IL PERSONALE DELL'AREA DELLA DIRIGENZA MEDICA ANNO 2010.	2018	U30807	2019	20.000,00	Impegno 201900633	U30807
Impegno	201800699	Riacc.Imp.2010001518: ADOZIONE DI PROVVEDIMENTI AMMINISTRATIVI D'IMPEGNO DI SPESA PER IL PERSONALE DELL'AREA DELLA DIRIGENZA MEDICA ANNO 2010.	2018	U31253	2019	2.531,60	Impegno 201900634	U31253
Impegno	201800700	Riacc.Imp.2010001519: ADOZIONE DI PROVVEDIMENTI AMMINISTRATIVI D'IMPEGNO DI SPESA PER IL PERSONALE DELL'AREA DELLA DIRIGENZA MEDICA ANNO 2010.	2018	U31253	2019	4.760,00	Impegno 201900635	U31253
Impegno	201800701	Riacc.Imp.2010001520: ADOZIONE DI PROVVEDIMENTI AMMINISTRATIVI D'IMPEGNO DI SPESA PER IL PERSONALE DELL'AREA DELLA DIRIGENZA MEDICA ANNO 2010.	2018	U31254	2019	2.604,14	Impegno 201900636	U31254
Impegno	201800702	Riacc.Imp.2010001521: ADOZIONE DI PROVVEDIMENTI AMMINISTRATIVI D'IMPEGNO DI SPESA PER IL PERSONALE DELL'AREA DELLA DIRIGENZA S.P.T.A. ANNO 2010.	2018	U30913	2019	26.581,00	Impegno 201900637	U30913
Impegno	201800703	Riacc.Imp.2010001522: ADOZIONE DI PROVVEDIMENTI AMMINISTRATIVI D'IMPEGNO DI SPESA PER IL PERSONALE DELL'AREA DELLA DIRIGENZA S.P.T.A. ANNO 2010.	2018	U30913	2019	40.000,03	Impegno 201900638	U30913
Impegno	201800704	Riacc.Imp.2010001523: ADOZIONE DI PROVVEDIMENTI AMMINISTRATIVI D'IMPEGNO DI SPESA PER IL PERSONALE DELL'AREA DELLA DIRIGENZA S.P.T.A. ANNO 2010.	2018	U30913	2019	40.000,00	Impegno 201900639	U30913
Impegno	201800705	Riacc.Imp.2010001524: ADOZIONE DI PROVVEDIMENTI AMMINISTRATIVI D'IMPEGNO DI SPESA PER IL PERSONALE DELL'AREA DELLA DIRIGENZA S.P.T.A. ANNO 2010.	2018	U31253	2019	6.326,27	Impegno 201900640	U31253
Impegno	201800706	Riacc.Imp.2010001525: ADOZIONE DI PROVVEDIMENTI AMMINISTRATIVI D'IMPEGNO DI SPESA PER IL PERSONALE DELL'AREA DELLA DIRIGENZA S.P.T.A. ANNO 2010.	2018	U31253	2019	9.520,00	Impegno 201900641	U31253
Impegno	201800707	Riacc.Imp.2010001526: ADOZIONE DI PROVVEDIMENTI AMMINISTRATIVI D'IMPEGNO DI SPESA PER IL PERSONALE DELL'AREA DELLA DIRIGENZA S.P.T.A. ANNO 2010.	2018	U31253	2019	9.520,00	Impegno 201900642	U31253
Impegno	201800708	Riacc.Imp.2010001527: ADOZIONE DI PROVVEDIMENTI AMMINISTRATIVI D'IMPEGNO DI SPESA PER IL PERSONALE DELL'AREA DELLA DIRIGENZA S.P.T.A. ANNO 2010.	2018	U31254	2019	9.059,38	Impegno 201900643	U31254
Impegno	201800709	Riacc.Imp.2011100341: AULETTA, MARCHETTA, LANORTE, RUSSILLO BIANCO MACELLARO GLISCI BRINDISI E VOTTA COMPENSI COMMISSIONE SMA	2018	U32504	2019	4.597,31	Impegno 201900644	U32504
Impegno	201800710	Riacc.Imp.2011100633: INDENNITÀ DI RISULTATO DIRETTORE VITA ANNO 2011 (20% DEL COMPENSO DI ? 112.590,00).	2018	U00201	2019	22.518,00	Impegno 201900645	U00201
Impegno	201800711	Riacc.Imp.201100637: INPS E INAIL SU INDENNITÀ DI RISULTATO DIRETTORE VITA ANNO 2011 (2.554,00 INPS E 76,00 INAIL).	2018	U00301	2019	2.630,00	Impegno 201900646	U00301
Impegno	201800712	Riacc.Imp.201100638: IRAP SU INDENNITÀ DI RISULTATO DIRETTORE VITA ANNO 2011 (8,5% DI ? 22.518,00).	2018	U31254	2019	1.192,00	Impegno 201900647	U00303
Impegno	201800713	Riacc.Imp.2011011144: DELIBERA DIRETTORIALE N.172 DEL 6/10/2011- RICONOSCIMENTO DEBITI FUORI BILANCIO-IMPEGNO DI SPESA SOMME PER INDENNITÀ DI ESCLUSIVITÀ.	2018	U31308	2019	53,94	Impegno 201900648	U31308
Impegno	201800714	Riacc.Imp.2011011145: DELIBERA DIRETTORIALE N.172 DEL 6/10/2011- RICONOSCIMENTO DEBITI FUORI BILANCIO-IMPEGNO DI SPESA SOMME PER INDENNITÀ DI ESCLUSIVITÀ.	2018	U31421	2019	75,29	Impegno 201900649	U31421
Impegno	201800715	Riacc.Imp.2011011146: DELIBERA DIRETTORIALE N.172 DEL 6/10/2011- RICONOSCIMENTO DEBITI FUORI BILANCIO-IMPEGNO DI SPESA SOMME PER INDENNITÀ DI ESCLUSIVITÀ. ANNO 2011.	2018	U31308	2019	3.968,56	Impegno 201900650	U31308
Impegno	201800716	Riacc.Imp.2011011147: DELIBERA DIRETTORIALE N.172 DEL 6/10/2011- RICONOSCIMENTO DEBITI FUORI BILANCIO-IMPEGNO DI SPESA SOMME PER INDENNITÀ DI ESCLUSIVITÀ. ANNO 2011.	2018	U31308	2019	614,54	Impegno 201900651	U31308
Impegno	201800717	Riacc.Imp.2011011148: DELIBERA DIRETTORIALE N.172 DEL 6/10/2011- RICONOSCIMENTO DEBITI FUORI BILANCIO-IMPEGNO DI SPESA SOMME PER INDENNITÀ DI ESCLUSIVITÀ. ANNO 2011.	2018	U31421	2019	497,75	Impegno 201900652	U31421
Impegno	201800718	Riacc.Imp.2011011149: DELIBERA DIRETTORIALE N.172 DEL 6/10/2011- RICONOSCIMENTO DEBITI FUORI BILANCIO-IMPEGNO DI SPESA SOMME PER INDENNITÀ DI ESCLUSIVITÀ. ANNO 2011.	2018	U31421	2019	5.292,57	Impegno 201900653	U31421
Impegno	201800720	Riacc.Imp.2011011163: ADOZIONE DEI PROVVEDIMENTI AMMINISTRATIVI D'IMPEGNO DI SPESA FONDO AZIENDALE PER IL PERSONALE DEL COMPARTO ANNO 2011.	2018	U31253	2019	75,44	Impegno 201900654	U31253
Impegno	201800721	Riacc.Imp.2011011164: ADOZIONE DEI PROVVEDIMENTI AMMINISTRATIVI D'IMPEGNO DI SPESA FONDO AZIENDALE PER IL PERSONALE DEL COMPARTO ANNO 2011.	2018	U31253	2019	6.431,75	Impegno 201900655	U31253
Impegno	201800722	Riacc.Imp.2011011165: ADOZIONE DEI PROVVEDIMENTI AMMINISTRATIVI D'IMPEGNO DI SPESA FONDO AZIENDALE PER IL PERSONALE DEL COMPARTO ANNO 2011.	2018	U31254	2019	11.255,87	Impegno 201900656	U31254
Impegno	201800723	Riacc.Imp.2011011166: ADOZIONE DEI PROVVEDIMENTI AMMINISTRATIVI D'IMPEGNO DI SPESA FONDO AZIENDALE PER IL PERSONALE DELL'AREA DELLA DIRIGENZA MEDICA ANNO 2011.	2018	U30807	2019	12.752,20	Impegno 201900657	U30807
Impegno	201800724	Riacc.Imp.2011011167: ADOZIONE DEI PROVVEDIMENTI AMMINISTRATIVI D'IMPEGNO DI SPESA FONDO AZIENDALE PER IL PERSONALE DELL'AREA DELLA DIRIGENZA MEDICA ANNO 2011.	2018	U30807	2019	13.071,91	Impegno 201900658	U30807
Impegno	201800725	Riacc.Imp.2011011168: ADOZIONE DEI PROVVEDIMENTI AMMINISTRATIVI D'IMPEGNO DI SPESA FONDO AZIENDALE PER IL PERSONALE DELL'AREA DELLA DIRIGENZA MEDICA ANNO 2011.	2018	U31253	2019	3.035,02	Impegno 201900659	U31253
Impegno	201800726	Riacc.Imp.2011011169: ADOZIONE DEI PROVVEDIMENTI AMMINISTRATIVI D'IMPEGNO DI SPESA FONDO AZIENDALE PER IL PERSONALE DELL'AREA DELLA DIRIGENZA MEDICA ANNO 2011.	2018	U31253	2019	3.111,11	Impegno 201900660	U31253

Tipo Documento	Numero Documento	Descrizione	Anno Finanziario	Capitolo	Anno Riaccertamento	Importo Riaccertamento	Documento Generato	Capitolo Riaccertame
Impegno	201800727	Riacc.Imp.201101170: ADOZIONE DEI PROVVEDIMENTI AMMINISTRATIVI D'IMPEGNO DI SPESA FONDO AZIENDALE PER IL PERSONALE DELL'AREA DELLA DIRIGENZA MEDICA ANNO 2011.	2018	U31254	2019	2.195,05	Impegno 201900661	U31254
Impegno	201800728	Riacc.Imp.201101171: ADOZIONE DEI PROVVEDIMENTI AMMINISTRATIVI D'IMPEGNO DI SPESA FONDO AZIENDALE PER IL PERSONALE DELL'AREA DELLA DIRIGENZA S.P.T.A. ANNO 2011.	2018	U30913	2019	41.019,07	Impegno 201900662	U30913
Impegno	201800729	Riacc.Imp.201101172: ADOZIONE DEI PROVVEDIMENTI AMMINISTRATIVI D'IMPEGNO DI SPESA FONDO AZIENDALE PER IL PERSONALE DELL'AREA DELLA DIRIGENZA S.P.T.A. ANNO 2011.	2018	U30913	2019	79.845,63	Impegno 201900663	U30913
Impegno	201800730	Riacc.Imp.201101173: ADOZIONE DEI PROVVEDIMENTI AMMINISTRATIVI D'IMPEGNO DI SPESA FONDO AZIENDALE PER IL PERSONALE DELL'AREA DELLA DIRIGENZA S.P.T.A. ANNO 2011.	2018	U30913	2019	73.441,98	Impegno 201900664	U30913
Impegno	201800731	Riacc.Imp.201101174: ADOZIONE DEI PROVVEDIMENTI AMMINISTRATIVI D'IMPEGNO DI SPESA FONDO AZIENDALE PER IL PERSONALE DELL'AREA DELLA DIRIGENZA S.P.T.A. ANNO 2011.	2018	U31253	2019	12.142,54	Impegno 201900665	U31253
Impegno	201800732	Riacc.Imp.201101175: ADOZIONE DEI PROVVEDIMENTI AMMINISTRATIVI D'IMPEGNO DI SPESA FONDO AZIENDALE PER IL PERSONALE DELL'AREA DELLA DIRIGENZA S.P.T.A. ANNO 2011.	2018	U31253	2019	16.623,26	Impegno 201900666	U31253
Impegno	201800733	Riacc.Imp.201101176: ADOZIONE DEI PROVVEDIMENTI AMMINISTRATIVI D'IMPEGNO DI SPESA FONDO AZIENDALE PER IL PERSONALE DELL'AREA DELLA DIRIGENZA S.P.T.A. ANNO 2011.	2018	U31253	2019	17.479,15	Impegno 201900667	U31253
Impegno	201800734	Riacc.Imp.201101177: ADOZIONE DEI PROVVEDIMENTI AMMINISTRATIVI D'IMPEGNO DI SPESA FONDO AZIENDALE PER IL PERSONALE DELL'AREA DELLA DIRIGENZA S.P.T.A. ANNO 2011.	2018	U31254	2019	16.516,07	Impegno 201900668	U31254
Impegno	201800735	Riacc.Imp.201200472: RECEPIMENTO CONVENZIONE DGR 2117 /2010 E INDIZIONE GARA PER SERVIZI REALIZZAZIONE CARTOGRAFIA REGIONALE	2018	U41201	2019	7.142,01	Impegno 201900669	U41201
Impegno	201800736	Riacc.Imp.201200806: INDENNIT? DI RISULTATO DIRETTORE VITA ANNO 2012 (20% DEL COMPENSO DI ? 112.590,00).	2018	U00201	2019	22.518,00	Impegno 201900670	U00201
Impegno	201800737	Riacc.Imp.201200807: CONTRIBUTI SU INDENNIT? DI RISULTATO DIRETTORE VITA ANNO 2012 (20% DEL COMPENSO DI ? 112.590,00).	2018	U00301	2019	5.380,00	Impegno 201900671	U00301
Impegno	201800738	Riacc.Imp.201201288: DELIB 172/2011 RICONOSCIM DEBITI FUORI BILANCIO INDENNITA' DI ESCLUSIVITA'	2018	U38501	2019	10.332,41	Impegno 201900672	U31308
Impegno	201800739	Riacc.Imp.201201290: DELIB 172/2011 RICONOSCIM DEBITI FUORI BILANCIO INDENNITA' DI ESCLUSIVITA'	2018	U31308	2019	15.052,76	Impegno 201900673	U31308
Impegno	201800740	Riacc.Imp.201201291: DELIB 172/2011 RICONOSCIM DEBITI FUORI BILANCIO INDENNITA' DI ESCLUSIVITA'	2018	U31421	2019	9.300,39	Impegno 201900674	U31421
Impegno	201800741	Riacc.Imp.201201292: ADOZIONE PROVVEDIMENTI AMMINISTRATIVI IMPEGNI DI SPESA FONDI AZIENDALI DIRIGENZA MEDICA ANNO 2012	2018	U30608	2019	4.797,80	Impegno 201900675	U30807
Impegno	201800742	Riacc.Imp.201201293: ADOZIONE PROVVEDIMENTI AMMINISTRATIVI IMPEGNI DI SPESA FONDI AZIENDALI DIRIGENZA MEDICA ANNO 2012	2018	U30608	2019	6.727,97	Impegno 201900676	U30807
Impegno	201800743	Riacc.Imp.201201294: ADOZIONE PROVVEDIMENTI AMMINISTRATIVI IMPEGNI DI SPESA FONDI AZIENDALI DIRIGENZA MEDICA ANNO 2012	2018	U30807	2019	2.830,00	Impegno 201900677	U30807
Impegno	201800744	Riacc.Imp.201201295: ADOZIONE PROVVEDIMENTI AMMINISTRATIVI IMPEGNI DI SPESA FONDI AZIENDALI DIRIGENZA MEDICA ANNO 2012	2018	U30807	2019	2.900,00	Impegno 201900678	U30807
Impegno	201800745	Riacc.Imp.201201296: ADOZIONE PROVVEDIMENTI AMMINISTRATIVI IMPEGNI DI SPESA FONDI AZIENDALI DIRIGENZA MEDICA ANNO 2012	2018	U31006	2019	2.186,00	Impegno 201900679	U30807
Impegno	201800746	Riacc.Imp.201201297: ADOZIONE PROVVEDIMENTI AMMINISTRATIVI IMPEGNI DI SPESA FONDI AZIENDALI DIRIGENZA MEDICA ANNO 2012	2018	U31006	2019	2.186,00	Impegno 201900680	U30807
Impegno	201800747	Riacc.Imp.201201298: ADOZIONE PROVVEDIMENTI AMMINISTRATIVI IMPEGNI DI SPESA FONDI AZIENDALI DIRIGENZA MEDICA ANNO 2012	2018	U31253	2019	2.335,68	Impegno 201900681	U31253
Impegno	201800748	Riacc.Imp.201201299: ADOZIONE PROVVEDIMENTI AMMINISTRATIVI IMPEGNI DI SPESA FONDI AZIENDALI DIRIGENZA MEDICA ANNO 2012	2018	U31253	2019	2.811,72	Impegno 201900682	U31253
Impegno	201800749	Riacc.Imp.201201300: ADOZIONE PROVVEDIMENTI AMMINISTRATIVI IMPEGNI DI SPESA FONDI AZIENDALI DIRIGENZA MEDICA ANNO 2012	2018	U31254	2019	1.638,36	Impegno 201900683	U31254
Impegno	201800755	Riacc.Imp.201201314: ADOZIONE PROVVEDIMENTI AMMINISTRATIVI IMPEGNI DI SPESA FONDI AZIENDALI COMPARTO ANNO 2012	2018	U31253	2019	111,50	Impegno 201900684	U31253
Impegno	201800756	Riacc.Imp.201201316: ADOZIONE PROVVEDIMENTI AMMINISTRATIVI IMPEGNI DI SPESA FONDI AZIENDALI COMPARTO ANNO 2012	2018	U31253	2019	661,20	Impegno 201900685	U31253
Impegno	201800757	Riacc.Imp.201201317: ADOZIONE PROVVEDIMENTI AMMINISTRATIVI IMPEGNI DI SPESA FONDI AZIENDALI COMPARTO ANNO 2012	2018	U31254	2019	1.178,88	Impegno 201900686	U31254
Impegno	201800758	Riacc.Imp.201201318: ADOZIONE PROVVEDIMENTI AMMINISTRATIVI IMPEGNI DI SPESA FONDI AZIENDALI COMPARTO ANNO 2012	2018	U38601	2019	9.880,69	Impegno 201900687	U30807
Impegno	201800759	Riacc.Imp.201201319: ADOZIONE PROVVEDIMENTI AMMINISTRATIVI IMPEGNI DI SPESA FONDI AZIENDALI COMPARTO ANNO 2012	2018	U38601	2019	19.843,07	Impegno 201900688	U30807
Impegno	201800760	Riacc.Imp.201201320: ADOZIONE PROVVEDIMENTI AMMINISTRATIVI IMPEGNI DI SPESA FONDI AZIENDALI DIRIGENZA SATP ANNO 2012	2018	U30713	2019	44.553,98	Impegno 201900689	U30913
Impegno	201800761	Riacc.Imp.201201321: ADOZIONE PROVVEDIMENTI AMMINISTRATIVI IMPEGNI DI SPESA FONDI AZIENDALI DIRIGENZA SATP ANNO 2012	2018	U30713	2019	44.176,33	Impegno 201900690	U30913
Impegno	201800762	Riacc.Imp.201201322: ADOZIONE PROVVEDIMENTI AMMINISTRATIVI IMPEGNI DI SPESA FONDI AZIENDALI DIRIGENZA SATP ANNO 2012	2018	U30713	2019	43.176,40	Impegno 201900691	U30913
Impegno	201800763	Riacc.Imp.201201323: ADOZIONE PROVVEDIMENTI AMMINISTRATIVI IMPEGNI DI SPESA FONDI AZIENDALI DIRIGENZA SATP ANNO 2012	2018	U30913	2019	8.995,00	Impegno 201900692	U30913
Impegno	201800764	Riacc.Imp.201201324: ADOZIONE PROVVEDIMENTI AMMINISTRATIVI IMPEGNI DI SPESA FONDI AZIENDALI DIRIGENZA SATP ANNO 2012	2018	U30913	2019	17.506,00	Impegno 201900693	U30913
Impegno	201800765	Riacc.Imp.201201325: ADOZIONE PROVVEDIMENTI AMMINISTRATIVI IMPEGNI DI SPESA FONDI AZIENDALI DIRIGENZA SATP ANNO 2012	2018	U30913	2019	16.102,00	Impegno 201900694	U30913
Impegno	201800766	Riacc.Imp.201201326: ADOZIONE PROVVEDIMENTI AMMINISTRATIVI IMPEGNI DI SPESA FONDI AZIENDALI DIRIGENZA SATP ANNO 2012	2018	U31113	2019	9.456,00	Impegno 201900695	U30913
Impegno	201800767	Riacc.Imp.201201327: ADOZIONE PROVVEDIMENTI AMMINISTRATIVI IMPEGNI DI SPESA FONDI AZIENDALI DIRIGENZA SATP ANNO 2012	2018	U31113	2019	11.885,00	Impegno 201900696	U30913
Impegno	201800768	Riacc.Imp.201201328: ADOZIONE PROVVEDIMENTI AMMINISTRATIVI IMPEGNI DI SPESA FONDI AZIENDALI DIRIGENZA SATP ANNO 2012	2018	U31113	2019	11.885,00	Impegno 201900697	U30913
Impegno	201800769	Riacc.Imp.201201329: ADOZIONE PROVVEDIMENTI AMMINISTRATIVI IMPEGNI DI SPESA FONDI AZIENDALI DIRIGENZA SATP ANNO 2012	2018	U31253	2019	14.995,19	Impegno 201900698	U31253
Impegno	201800770	Riacc.Imp.201201330: ADOZIONE PROVVEDIMENTI AMMINISTRATIVI IMPEGNI DI SPESA FONDI AZIENDALI DIRIGENZA SATP ANNO 2012	2018	U31253	2019	17.509,02	Impegno 201900699	U31253
Impegno	201800771	Riacc.Imp.201201331: ADOZIONE PROVVEDIMENTI AMMINISTRATIVI IMPEGNI DI SPESA FONDI AZIENDALI DIRIGENZA SATP ANNO 2012	2018	U31253	2019	16.936,89	Impegno 201900700	U31253
Impegno	201800772	Riacc.Imp.201201332: ADOZIONE PROVVEDIMENTI AMMINISTRATIVI IMPEGNI DI SPESA FONDI AZIENDALI DIRIGENZA SATP ANNO 2012	2018	U31254	2019	17.657,54	Impegno 201900701	U31254
Impegno	201800773	Riacc.Imp.201201333: DELIB 172/2011 RICONOSCIM DEBITI FUORI BILANCIO INDENNITA' DI ESCLUSIVITA'	2018	U31421	2019	4.774,40	Impegno 201900702	U31421
Impegno	201800774	Riacc.Imp.201300313: RESPONSABILE SETTORE AMMINISTRATIVO DELL'ARPAB NOMINA EX ART 13 COMMA 5 REGOLAMENTO DI ORGANIZZAZIONE E FUNZIONAMENTO	2018	U00103	2019	2.309,54	Impegno 201900703	U00103
Impegno	201800775	Riacc.Imp.201301418: ASSUNZIONE FUNZIONI DIRETTORE ING RAFFAELE VITA	2018	U00201	2019	22.518,00	Impegno 201900704	U00201
Impegno	201800776	Riacc.Imp.201301478: IMPEGNO SPESA FONDI AZIENDALI DIRIGENZA MEDICA ANNO 2013	2018	U30608	2019	8.793,14	Impegno 201900705	U30807

Tipo Documento	Numero Documento	Descrizione	Anno Finanziario	Capitolo	Anno Riaccertamento	Importo Riaccertamento	Documento Generato	Capitolo Riaccertamento
Impegno	201800777	Riacc.Imp.201301479: IMPEGNO SPESA FONDI AZIENDALI DIRIGENZA MEDICA ANNO 2013	2018	U30608	2019	4.663,29	Impegno 201900706	U30807
Impegno	201800778	Riacc.Imp.201301480: IMPEGNO SPESA FONDI AZIENDALI DIRIGENZA MEDICA ANNO 2013	2018	U30807	2019	2.830,57	Impegno 201900707	U30807
Impegno	201800779	Riacc.Imp.201301481: IMPEGNO SPESA FONDI AZIENDALI DIRIGENZA MEDICA ANNO 2013	2018	U30807	2019	2.900,00	Impegno 201900708	U30807
Impegno	201800780	Riacc.Imp.201301482: IMPEGNO SPESA FONDI AZIENDALI DIRIGENZA MEDICA ANNO 2013	2018	U31006	2019	2.186,33	Impegno 201900709	U30807
Impegno	201800781	Riacc.Imp.201301483: IMPEGNO SPESA FONDI AZIENDALI DIRIGENZA MEDICA ANNO 2013	2018	U31006	2019	1.014,64	Impegno 201900710	U30807
Impegno	201800782	Riacc.Imp.201301484: IMPEGNO SPESA FONDI AZIENDALI DIRIGENZA MEDICA ANNO 2013	2018	U31253	2019	3.286,79	Impegno 201900711	U31253
Impegno	201800783	Riacc.Imp.201301485: IMPEGNO SPESA FONDI AZIENDALI DIRIGENZA MEDICA ANNO 2013	2018	U31253	2019	2.041,55	Impegno 201900712	U31253
Impegno	201800784	Riacc.Imp.201301486: IMPEGNO SPESA FONDI AZIENDALI DIRIGENZA MEDICA ANNO 2013	2018	U31254	2019	1.902,98	Impegno 201900713	U31254
Impegno	201800785	Riacc.Imp.201301487: IMPEGNO SPESA FONDI AZIENDALI DIRIGENZA SATP ANNO 2013	2018	U30713	2019	32.373,51	Impegno 201900714	U30913
Impegno	201800786	Riacc.Imp.201301488: IMPEGNO SPESA FONDI AZIENDALI DIRIGENZA SATP ANNO 2013	2018	U30713	2019	57.963,89	Impegno 201900715	U30913
Impegno	201800787	Riacc.Imp.201301489: IMPEGNO SPESA FONDI AZIENDALI DIRIGENZA SATP ANNO 2013	2018	U30713	2019	41.179,41	Impegno 201900716	U30913
Impegno	201800788	Riacc.Imp.201301490: IMPEGNO SPESA FONDI AZIENDALI DIRIGENZA SATP ANNO 2013	2018	U30913	2019	9.825,53	Impegno 201900717	U30913
Impegno	201800789	Riacc.Imp.201301491: IMPEGNO SPESA FONDI AZIENDALI DIRIGENZA SATP ANNO 2013	2018	U30913	2019	15.500,00	Impegno 201900718	U30913
Impegno	201800790	Riacc.Imp.201301492: IMPEGNO SPESA FONDI AZIENDALI DIRIGENZA SATP ANNO 2013	2018	U30913	2019	15.500,00	Impegno 201900719	U30913
Impegno	201800791	Riacc.Imp.201301493: IMPEGNO SPESA FONDI AZIENDALI DIRIGENZA SATP ANNO 2013	2018	U31113	2019	6.328,63	Impegno 201900720	U30913
Impegno	201800792	Riacc.Imp.201301494: IMPEGNO SPESA FONDI AZIENDALI DIRIGENZA SATP ANNO 2013	2018	U31113	2019	7.943,06	Impegno 201900721	U30913
Impegno	201800793	Riacc.Imp.201301495: IMPEGNO SPESA FONDI AZIENDALI DIRIGENZA SATP ANNO 2013	2018	U31113	2019	3.851,80	Impegno 201900722	U30913
Impegno	201800794	Riacc.Imp.201301496: IMPEGNO SPESA FONDI AZIENDALI DIRIGENZA SATP ANNO 2013	2018	U31253	2019	11.549,59	Impegno 201900723	U31253
Impegno	201800795	Riacc.Imp.201301497: IMPEGNO SPESA FONDI AZIENDALI DIRIGENZA SATP ANNO 2013	2018	U31253	2019	19.374,85	Impegno 201900724	U31253
Impegno	201800796	Riacc.Imp.201301498: IMPEGNO SPESA FONDI AZIENDALI DIRIGENZA SATP ANNO 2013	2018	U31253	2019	14.392,85	Impegno 201900725	U31253
Impegno	201800797	Riacc.Imp.201301499: IMPEGNO SPESA FONDI AZIENDALI DIRIGENZA SATP ANNO 2013	2018	U31254	2019	16.203,17	Impegno 201900726	U31254
Impegno	201800798	Riacc.Imp.201301508: IMPEGNO SPESA FONDI AZIENDALI PERSONALE COMPARTO ANNO 2013	2018	U30220	2019	138,84	Impegno 201900727	U30220
Impegno	201800799	Riacc.Imp.201301510: IMPEGNO SPESA FONDI AZIENDALI PERSONALE COMPARTO ANNO 2013	2018	U31253	2019	24,72	Impegno 201900728	U31253
Impegno	201800800	Riacc.Imp.201301515: IMPEGNO SPESA FONDI AZIENDALI PERSONALE COMPARTO ANNO 2013	2018	U31254	2019	124,37	Impegno 201900729	U31254
Impegno	201800801	Riacc.Imp.201301516: DELIB RICONOSCIM DEBITI F.B. 172 DEL 6.10.2011 IMPEGNO INDENNITÀ ESCLUSIVITÀ	2018	U31421	2019	14.592,96	Impegno 201900730	U31421
Impegno	201800802	Riacc.Imp.201301517: DELIB RICONOSCIM DEBITI F.B. 172 DEL 6.10.2011 IMPEGNO INDENNITÀ ESCLUSIVITÀ	2018	U31308	2019	41.480,85	Impegno 201900731	U31308
Impegno	201800803	Riacc.Imp.201400377: DGR 2127/2006 REALIZZAZIONE CENTRO DI MONITORAGGIO AMBIENTALE ACQUISIZIONE IN USO SUOLO PER MONITORAGGIO FRANE E APPROVAZIONE SCHEMA CONTRATTO ANNI 10: CAPOZZI, MASI IMPEGNO DA ASSUMERE ANNUALMENTE	2018	U40001	2019	500,00	Impegno 201900732	U40001
Impegno	201800806	Riacc.Imp.201402058: SPESE CONDOMINIALI VIA TOTI 2013-2014	2018	U34101	2019	200,00	Impegno 201900733	U34101
Impegno	201800807	Riacc.Imp.201402173: IMPEGNI FONDO AZIENDALE PERSONALE COMPARTO ANNO 2014	2018	U30126	2019	1.007,75	Impegno 201900734	U30220
Impegno	201800808	Riacc.Imp.201402174: IMPEGNI FONDO AZIENDALE PERSONALE COMPARTO ANNO 2014	2018	U30220	2019	805,51	Impegno 201900735	U30220
Impegno	201800809	Riacc.Imp.201402175: IMPEGNI FONDO AZIENDALE PERSONALE COMPARTO ANNO 2014	2018	U30220	2019	46.328,71	Impegno 201900736	U30220
Impegno	201800810	Riacc.Imp.201402176: IMPEGNI FONDO AZIENDALE PERSONALE COMPARTO ANNO 2014	2018	U30220	2019	55.209,00	Impegno 201900737	U30220
Impegno	201800811	Riacc.Imp.201402177: IMPEGNI FONDO AZIENDALE PERSONALE COMPARTO ANNO 2014	2018	U30320	2019	25.600,73	Impegno 201900738	U30220
Impegno	201800812	Riacc.Imp.201402178: IMPEGNI FONDO AZIENDALE PERSONALE COMPARTO ANNO 2014	2018	U30320	2019	12.506,70	Impegno 201900739	U30220
Impegno	201800813	Riacc.Imp.201402179: IMPEGNI FONDO AZIENDALE PERSONALE COMPARTO ANNO 2014	2018	U30320	2019	28.421,83	Impegno 201900740	U30220
Impegno	201800814	Riacc.Imp.201402180: IMPEGNI FONDO AZIENDALE PERSONALE COMPARTO ANNO 2014	2018	U31253	2019	921,86	Impegno 201900741	U31253
Impegno	201800815	Riacc.Imp.201402181: IMPEGNI FONDO AZIENDALE PERSONALE COMPARTO ANNO 2014	2018	U31253	2019	19.437,55	Impegno 201900742	U31253
Impegno	201800816	Riacc.Imp.201402182: IMPEGNI FONDO AZIENDALE PERSONALE COMPARTO ANNO 2014	2018	U31253	2019	19.826,89	Impegno 201900743	U31253
Impegno	201800817	Riacc.Imp.201402183: IMPEGNI FONDO AZIENDALE PERSONALE COMPARTO ANNO 2014	2018	U31607	2019	5.280,32	Impegno 201900744	U30220
Impegno	201800819	Riacc.Imp.201402186: IMPEGNI FONDO AZIENDALE PERSONALE COMPARTO ANNO 2014	2018	U31308	2019	6.381,74	Impegno 201900745	U30220
Impegno	201800820	Riacc.Imp.201402187: IMPEGNI FONDO AZIENDALE PERSONALE COMPARTO ANNO 2014	2018	U31421	2019	4.490,02	Impegno 201900746	U31253
Impegno	201800821	Riacc.Imp.201402189: IMPEGNI FONDO AZIENDALE PERSONALE COMPARTO ANNO 2014	2018	U32220	2019	6.445,11	Impegno 201900747	U32220
Impegno	201800822	Riacc.Imp.201402190: IMPEGNI FONDO AZIENDALE PERSONALE COMPARTO ANNO 2014	2018	U32220	2019	1.479,20	Impegno 201900748	U32220
Impegno	201800823	Riacc.Imp.201402191: IMPEGNI FONDO AZIENDALE PERSONALE COMPARTO ANNO 2014	2018	U32220	2019	731,53	Impegno 201900749	U32220
Impegno	201800824	Riacc.Imp.201402192: IMPEGNI FONDO AZIENDALE PERSONALE COMPARTO ANNO 2014	2018	U00201	2019	22.518,00	Impegno 201900750	U00201
Impegno	201800825	Riacc.Imp.201402193: IMPEGNI FONDO AZIENDALE PERSONALE COMPARTO ANNO 2014	2018	U00203	2019	7.036,88	Impegno 201900751	U00203
Impegno	201800826	Riacc.Imp.201402194: IMPEGNI FONDO AZIENDALE PERSONALE COMPARTO ANNO 2014	2018	U00301	2019	6.009,96	Impegno 201900752	U00301
Impegno	201800827	Riacc.Imp.201402195: IMPEGNI FONDO AZIENDALE PERSONALE COMPARTO ANNO 2014	2018	U00302	2019	2.272,91	Impegno 201900753	U00302
Impegno	201800828	Riacc.Imp.201402196: IMPEGNI FONDO AZIENDALE PERSONALE COMPARTO ANNO 2014	2018	U00303	2019	950,35	Impegno 201900754	U00303
Impegno	201800829	Riacc.Imp.201402197: IMPEGNI FONDO AZIENDALE PERSONALE COMPARTO ANNO 2014	2018	U00401	2019	720,35	Impegno 201900755	U00401
Impegno	201800830	Riacc.Imp.201402198: IMPEGNI FONDO AZIENDALE PERSONALE COMPARTO ANNO 2014	2018	U31254	2019	14.453,16	Impegno 201900756	U31254
Impegno	201800831	Riacc.Imp.201402199: IMPEGNI FONDO AZIENDALE PERSONALE DIRIGENZA MEDICA ANNO 2014	2018	U30608	2019	11.452,38	Impegno 201900757	U30807
Impegno	201800832	Riacc.Imp.201402200: IMPEGNI FONDO AZIENDALE PERSONALE DIRIGENZA MEDICA ANNO 2014	2018	U30608	2019	1.845,09	Impegno 201900758	U30807
Impegno	201800833	Riacc.Imp.201402201: IMPEGNI FONDO AZIENDALE PERSONALE DIRIGENZA MEDICA ANNO 2014	2018	U30807	2019	2.830,57	Impegno 201900759	U30807
Impegno	201800834	Riacc.Imp.201402202: IMPEGNI FONDO AZIENDALE PERSONALE DIRIGENZA MEDICA ANNO 2014	2018	U31253	2019	1.129,33	Impegno 201900760	U31253
Impegno	201800835	Riacc.Imp.201402203: IMPEGNI FONDO AZIENDALE PERSONALE DIRIGENZA MEDICA ANNO 2014	2018	U30807	2019	2.900,00	Impegno 201900761	U30807
Impegno	201800836	Riacc.Imp.201402204: IMPEGNI FONDO AZIENDALE PERSONALE DIRIGENZA MEDICA ANNO 2014	2018	U31253	2019	3.399,34	Impegno 201900762	U31253
Impegno	201800837	Riacc.Imp.201402205: IMPEGNI FONDO AZIENDALE PERSONALE DIRIGENZA MEDICA ANNO 2014	2018	U31254	2019	1.617,38	Impegno 201900763	U31254
Impegno	201800838	Riacc.Imp.201402206: IMPEGNI FONDO AZIENDALE PERSONALE DIRIGENZA STPA ANNO 2014	2018	U30713	2019	31.094,19	Impegno 201900764	U30913
Impegno	201800839	Riacc.Imp.201402207: IMPEGNI FONDO AZIENDALE PERSONALE DIRIGENZA STPA ANNO 2014	2018	U30713	2019	52.994,71	Impegno 201900765	U30913
Impegno	201800840	Riacc.Imp.201402208: IMPEGNI FONDO AZIENDALE PERSONALE DIRIGENZA STPA ANNO 2014	2018	U30713	2019	36.506,42	Impegno 201900766	U30913
Impegno	201800841	Riacc.Imp.201402209: IMPEGNI FONDO AZIENDALE PERSONALE DIRIGENZA STPA ANNO 2014	2018	U30913	2019	9.825,53	Impegno 201900767	U30913
Impegno	201800842	Riacc.Imp.201402210: IMPEGNI FONDO AZIENDALE PERSONALE DIRIGENZA STPA ANNO 2014	2018	U30913	2019	15.500,00	Impegno 201900768	U30913
Impegno	201800843	Riacc.Imp.201402211: IMPEGNI FONDO AZIENDALE PERSONALE DIRIGENZA STPA ANNO 2014	2018	U30913	2019	15.500,00	Impegno 201900769	U30913
Impegno	201800844	Riacc.Imp.201402212: IMPEGNI FONDO AZIENDALE PERSONALE DIRIGENZA STPA ANNO 2014	2018	U31253	2019	16.296,78	Impegno 201900770	U31253
Impegno	201800845	Riacc.Imp.201402213: IMPEGNI FONDO AZIENDALE PERSONALE DIRIGENZA STPA ANNO 2014	2018	U31253	2019	12.380,71	Impegno 201900771	U31253
Impegno	201800846	Riacc.Imp.201402214: IMPEGNI FONDO AZIENDALE PERSONALE DIRIGENZA STPA ANNO 2014	2018	U31254	2019	13.722,54	Impegno 201900772	U31254

Tipo Documento	Numero Documento	Descrizione	Anno Finanziario	Capitolo	Anno Riaccertamento	Importo Riaccertamento	Documento Generato	Capitolo Riaccertamento
Impegno	201800847	Riacc.Imp.201402215: IMPEGNI FONDO AZIENDALE PERSONALE DIRIGENZA STPA ANNO 2014	2018	U31253	2019	9.738,90	Impegno 201900773	U31253
Impegno	201800848	Riacc.Imp.201500082: CONTRATTO DI LOCAZIONE CON AGENZIA TERRITORIALE PER L'EDILIZIA RESIDENZIALE PUBBLICA DELLA PROVINCIA DI POTENZA. PROROGA CONTRATTO.	2018	U34001	2019	1.261,74	Impegno 201900774	U34001
Impegno	201800849	Riacc.Imp.201500105: INDIZIONE PROCEDURA IN ECONOMIA MEDIANTE COTTIMO FIDUCIARIO PER L'AFFIDAMENTO DEI CONTRATTI ASSICURATIVI RCT, RCO, RCP, ELETTRONICA, MISSIONI, INCENDIO, PATRIMONIO, PARCO VEICOLI E TUTELA LEGALE DAL 1/07/2015. (ELETTRON	2018	U33101	2019	1.573,91	Impegno 201900775	U33101
Impegno	201800850	Riacc.Imp.201500108: INDIZIONE PROCEDURA IN ECONOMIA MEDIANTE COTTIMO FIDUCIARIO PER L'AFFIDAMENTO DEI CONTRATTI ASSICURATIVI RCT, RCO, RCP, ELETTRONICA, MISSIONI, INCENDIO, PATRIMONIO, PARCO VEICOLI E TUTELA LEGALE DAL 1/07/2015. (RESPONSA	2018	U33103	2019	294,38	Impegno 201900776	U33103
Impegno	201800851	Riacc.Imp.201500109: INDIZIONE PROCEDURA IN ECONOMIA MEDIANTE COTTIMO FIDUCIARIO PER L'AFFIDAMENTO DEI CONTRATTI ASSICURATIVI DAL 1/07/2015. (DANNI VEIC.PROP.-INFORTUNI CONDUCENTE-PARCO VEICOLI)	2018	U33104	2019	1.010,04	Impegno 201900777	U33104
Impegno	201800852	Riacc.Imp.201500859: IMPEGNO DI SPESA PER L'ANNO 2015. AFFIDAMENTO DELLA "FORNITURA GAS TECNICI PER I DIPARTIMENTI TERRITORIALI DELL'ARPAB PER UN PERIODO DI 3 ANNI.	2018	U60101	2019	734,47	Impegno 201900778	U60108
Impegno	201800853	Riacc.Imp.201501018: DGR 2127/2006. REALIZZAZIONE CENTRO DI MONITORAGGIO AMBIENTALE ACQUISIZIONE IN USO SUOLO PER MONITORAGGIO FRANE E APPROVAZIONE SCHEMA CONTRATTO: CAPOZZI, MASI. IMPEGNO ANNO 2015.	2018	U40001	2019	500,00	Impegno 201900779	U40001
Impegno	201800854	Riacc.Imp.201502891: IMPEGNO FONDI PER UTENZE EDISON ENERGIA ANNO 2015	2018	U34401	2019	258,31	Impegno 201900780	U34401
Impegno	201800855	Riacc.Imp.201502894: IMPEGNO FONDI PER UTENZE EDISON ENERGIA ANNO 2015	2018	U34404	2019	935,06	Impegno 201900781	U34404
Impegno	201800857	Riacc.Imp.201503033: IMPEGNO SOMME PER FONDO AZIENDALI AREA COMPARTO ANNO 2015.	2018	U30126	2019	70,95	Impegno 201900782	U30220
Impegno	201800858	Riacc.Imp.201503034: IMPEGNO SOMME PER FONDO AZIENDALI AREA COMPARTO ANNO 2015.	2018	U30126	2019	40,66	Impegno 201900783	U30220
Impegno	201800859	Riacc.Imp.201503040: IMPEGNO SOMME PER FONDO AZIENDALI AREA COMPARTO ANNO 2015.	2018	U30220	2019	2.509,98	Impegno 201900784	U30220
Impegno	201800860	Riacc.Imp.201503041: IMPEGNO SOMME PER FONDO AZIENDALI AREA COMPARTO ANNO 2015.	2018	U30220	2019	133,15	Impegno 201900785	U30220
Impegno	201800861	Riacc.Imp.201503042: IMPEGNO SOMME PER FONDO AZIENDALI AREA COMPARTO ANNO 2015.	2018	U30220	2019	5.034,71	Impegno 201900786	U30220
Impegno	201800862	Riacc.Imp.201503043: IMPEGNO SOMME PER FONDO AZIENDALI AREA COMPARTO ANNO 2015.	2018	U30220	2019	5.975,08	Impegno 201900787	U30220
Impegno	201800863	Riacc.Imp.201503044: IMPEGNO SOMME PER FONDO AZIENDALI AREA COMPARTO ANNO 2015.	2018	U30220	2019	4.768,45	Impegno 201900788	U30220
Impegno	201800864	Riacc.Imp.201503045: IMPEGNO SOMME PER FONDO AZIENDALI AREA COMPARTO ANNO 2015.	2018	U30220	2019	3.746,40	Impegno 201900789	U30220
Impegno	201800865	Riacc.Imp.201503046: IMPEGNO SOMME PER FONDO AZIENDALI AREA COMPARTO ANNO 2015.	2018	U30220	2019	1.405,38	Impegno 201900790	U30220
Impegno	201800866	Riacc.Imp.201503047: IMPEGNO SOMME PER FONDO AZIENDALI AREA COMPARTO ANNO 2015.	2018	U30220	2019	7.978,62	Impegno 201900791	U30220
Impegno	201800867	Riacc.Imp.201503048: IMPEGNO SOMME PER FONDO AZIENDALI AREA COMPARTO ANNO 2015.	2018	U30220	2019	14.534,01	Impegno 201900792	U30220
Impegno	201800868	Riacc.Imp.201503049: IMPEGNO SOMME PER FONDO AZIENDALI AREA COMPARTO ANNO 2015.	2018	U30220	2019	14.609,93	Impegno 201900793	U30220
Impegno	201800869	Riacc.Imp.201503050: IMPEGNO SOMME PER FONDO AZIENDALI AREA COMPARTO ANNO 2015.	2018	U30220	2019	638,18	Impegno 201900794	U30220
Impegno	201800870	Riacc.Imp.201503051: IMPEGNO SOMME PER FONDO AZIENDALI AREA COMPARTO ANNO 2015.	2018	U30220	2019	7.868,07	Impegno 201900795	U30220
Impegno	201800871	Riacc.Imp.201503052: IMPEGNO SOMME PER FONDO AZIENDALI AREA COMPARTO ANNO 2015.	2018	U30220	2019	7.698,72	Impegno 201900796	U30220
Impegno	201800872	Riacc.Imp.201503053: IMPEGNO SOMME PER FONDO AZIENDALI AREA COMPARTO ANNO 2015.	2018	U30220	2019	887,71	Impegno 201900797	U30220
Impegno	201800873	Riacc.Imp.201503054: IMPEGNO SOMME PER FONDO AZIENDALI AREA COMPARTO ANNO 2015.	2018	U30220	2019	4.905,41	Impegno 201900798	U30220
Impegno	201800874	Riacc.Imp.201503055: IMPEGNO SOMME PER FONDO AZIENDALI AREA COMPARTO ANNO 2015.	2018	U30320	2019	6.429,04	Impegno 201900799	U30220
Impegno	201800875	Riacc.Imp.201503056: IMPEGNO SOMME PER FONDO AZIENDALI AREA COMPARTO ANNO 2015.	2018	U30320	2019	3.870,70	Impegno 201900800	U30220
Impegno	201800876	Riacc.Imp.201503057: IMPEGNO SOMME PER FONDO AZIENDALI AREA COMPARTO ANNO 2015.	2018	U30320	2019	1.713,90	Impegno 201900801	U30220
Impegno	201800877	Riacc.Imp.201503058: IMPEGNO SOMME PER FONDO AZIENDALI AREA COMPARTO ANNO 2015.	2018	U30320	2019	1.599,14	Impegno 201900802	U30220
Impegno	201800878	Riacc.Imp.201503059: IMPEGNO SOMME PER FONDO AZIENDALI AREA COMPARTO ANNO 2015.	2018	U30320	2019	1.664,59	Impegno 201900803	U30220
Impegno	201800879	Riacc.Imp.201503060: IMPEGNO SOMME PER FONDO AZIENDALI AREA COMPARTO ANNO 2015.	2018	U30320	2019	10.817,33	Impegno 201900804	U30220
Impegno	201800880	Riacc.Imp.201503061: IMPEGNO SOMME PER FONDO AZIENDALI AREA COMPARTO ANNO 2015.	2018	U30320	2019	2.042,36	Impegno 201900805	U30220
Impegno	201800881	Riacc.Imp.201503062: IMPEGNO SOMME PER FONDO AZIENDALI AREA COMPARTO ANNO 2015.	2018	U30320	2019	2.135,35	Impegno 201900806	U30220
Impegno	201800882	Riacc.Imp.201503063: IMPEGNO SOMME PER FONDO AZIENDALI AREA COMPARTO ANNO 2015.	2018	U30320	2019	3.889,80	Impegno 201900807	U30220
Impegno	201800883	Riacc.Imp.201503064: IMPEGNO SOMME PER FONDO AZIENDALI AREA COMPARTO ANNO 2015.	2018	U30320	2019	3.910,12	Impegno 201900808	U30220
Impegno	201800884	Riacc.Imp.201503065: IMPEGNO SOMME PER FONDO AZIENDALI AREA COMPARTO ANNO 2015.	2018	U30320	2019	12.477,38	Impegno 201900809	U30220
Impegno	201800885	Riacc.Imp.201503066: IMPEGNO SOMME PER FONDO AZIENDALI AREA COMPARTO ANNO 2015.	2018	U30320	2019	2.105,77	Impegno 201900810	U30220
Impegno	201800886	Riacc.Imp.201503067: IMPEGNO SOMME PER FONDO AZIENDALI AREA COMPARTO ANNO 2015.	2018	U30320	2019	2.060,44	Impegno 201900811	U30220
Impegno	201800887	Riacc.Imp.201503068: IMPEGNO SOMME PER FONDO AZIENDALI AREA COMPARTO ANNO 2015.	2018	U30320	2019	2.857,13	Impegno 201900812	U30220
Impegno	201800888	Riacc.Imp.201503069: IMPEGNO SOMME PER FONDO AZIENDALI AREA COMPARTO ANNO 2015.	2018	U30320	2019	7.314,62	Impegno 201900813	U30220
Impegno	201800889	Riacc.Imp.201503070: IMPEGNO SOMME PER FONDO AZIENDALI AREA COMPARTO ANNO 2015.	2018	U30020	2019	32.163,12	Impegno 201900814	U30220
Impegno	201800890	Riacc.Imp.201503071: IMPEGNO SOMME PER FONDO AZIENDALI AREA COMPARTO ANNO 2015.	2018	U31253	2019	1.576,01	Impegno 201900815	U31253
Impegno	201800891	Riacc.Imp.201503072: IMPEGNO SOMME PER FONDO AZIENDALI AREA COMPARTO ANNO 2015.	2018	U31253	2019	3.953,20	Impegno 201900816	U31253
Impegno	201800892	Riacc.Imp.201503073: IMPEGNO SOMME PER FONDO AZIENDALI AREA COMPARTO ANNO 2015.	2018	U31253	2019	1.648,56	Impegno 201900817	U31253
Impegno	201800893	Riacc.Imp.201503074: IMPEGNO SOMME PER FONDO AZIENDALI AREA COMPARTO ANNO 2015.	2018	U31253	2019	1.867,46	Impegno 201900818	U31253
Impegno	201800894	Riacc.Imp.201503075: IMPEGNO SOMME PER FONDO AZIENDALI AREA COMPARTO ANNO 2015.	2018	U31253	2019	1.570,57	Impegno 201900819	U31253
Impegno	201800895	Riacc.Imp.201503076: IMPEGNO SOMME PER FONDO AZIENDALI AREA COMPARTO ANNO 2015.	2018	U31253	2019	11.709,05	Impegno 201900820	U31253
Impegno	201800896	Riacc.Imp.201503077: IMPEGNO SOMME PER FONDO AZIENDALI AREA COMPARTO ANNO 2015.	2018	U31253	2019	2.385,05	Impegno 201900821	U31253
Impegno	201800897	Riacc.Imp.201503078: IMPEGNO SOMME PER FONDO AZIENDALI AREA COMPARTO ANNO 2015.	2018	U31253	2019	2.544,91	Impegno 201900822	U31253
Impegno	201800898	Riacc.Imp.201503079: IMPEGNO SOMME PER FONDO AZIENDALI AREA COMPARTO ANNO 2015.	2018	U31253	2019	432,72	Impegno 201900823	U31253
Impegno	201800899	Riacc.Imp.201503080: IMPEGNO SOMME PER FONDO AZIENDALI AREA COMPARTO ANNO 2015.	2018	U31253	2019	4.442,37	Impegno 201900824	U31253
Impegno	201800900	Riacc.Imp.201503081: IMPEGNO SOMME PER FONDO AZIENDALI AREA COMPARTO ANNO 2015.	2018	U31253	2019	2.359,27	Impegno 201900825	U31253
Impegno	201800901	Riacc.Imp.201503082: IMPEGNO SOMME PER FONDO AZIENDALI AREA COMPARTO ANNO 2015.	2018	U31253	2019	2.373,77	Impegno 201900826	U31253
Impegno	201800902	Riacc.Imp.201503083: IMPEGNO SOMME PER FONDO AZIENDALI AREA COMPARTO ANNO 2015.	2018	U31253	2019	2.348,13	Impegno 201900827	U31253
Impegno	201800903	Riacc.Imp.201503084: IMPEGNO SOMME PER FONDO AZIENDALI AREA COMPARTO ANNO 2015.	2018	U31253	2019	3.220,77	Impegno 201900828	U31253
Impegno	201800904	Riacc.Imp.201503085: IMPEGNO SOMME PER FONDO AZIENDALI AREA COMPARTO ANNO 2015.	2018	U31253	2019	31,60	Impegno 201900829	U31253
Impegno	201800905	Riacc.Imp.201503086: IMPEGNO SOMME PER FONDO AZIENDALI AREA COMPARTO ANNO 2015.	2018	U31253	2019	880,10	Impegno 201900830	U31253
Impegno	201800906	Riacc.Imp.201503087: IMPEGNO SOMME PER FONDO AZIENDALI AREA COMPARTO ANNO 2015.	2018	U31254	2019	564,57	Impegno 201900831	U31254
Impegno	201800908	Riacc.Imp.201503089: IMPEGNO SOMME PER FONDO AZIENDALI AREA COMPARTO ANNO 2015.	2018	U31254	2019	588,77	Impegno 201900832	U31254
Impegno	201800909	Riacc.Imp.201503090: IMPEGNO SOMME PER FONDO AZIENDALI AREA COMPARTO ANNO 2015.	2018	U31254	2019	666,10	Impegno 201900833	U31254
Impegno	201800910	Riacc.Imp.201503091: IMPEGNO SOMME PER FONDO AZIENDALI AREA COMPARTO ANNO 2015.	2018	U31254	2019	560,92	Impegno 201900834	U31254

Tipo Documento	Numero Documento	Descrizione	Anno Finanziario	Capitolo	Anno Riaccertamento	Importo Riaccertamento	Documento Generato	Capitolo Riaccertame nto
Impegno	201800911	Riacc.Imp.201503092: IMPEGNO SOMME PER FONDO AZIENDALI AREA COMPARTO ANNO 2015.	2018	U31254	2019	4.181,81	Impegno 201900835	U31254
Impegno	201800912	Riacc.Imp.201503093: IMPEGNO SOMME PER FONDO AZIENDALI AREA COMPARTO ANNO 2015.	2018	U31254	2019	850,95	Impegno 201900836	U31254
Impegno	201800913	Riacc.Imp.201503094: IMPEGNO SOMME PER FONDO AZIENDALI AREA COMPARTO ANNO 2015.	2018	U31254	2019	908,89	Impegno 201900837	U31254
Impegno	201800914	Riacc.Imp.201503095: IMPEGNO SOMME PER FONDO AZIENDALI AREA COMPARTO ANNO 2015.	2018	U31254	2019	1.566,02	Impegno 201900838	U31254
Impegno	201800915	Riacc.Imp.201503096: IMPEGNO SOMME PER FONDO AZIENDALI AREA COMPARTO ANNO 2015.	2018	U31254	2019	1.586,56	Impegno 201900839	U31254
Impegno	201800916	Riacc.Imp.201503097: IMPEGNO SOMME PER FONDO AZIENDALI AREA COMPARTO ANNO 2015.	2018	U31254	2019	842,57	Impegno 201900840	U31254
Impegno	201800917	Riacc.Imp.201503098: IMPEGNO SOMME PER FONDO AZIENDALI AREA COMPARTO ANNO 2015.	2018	U31254	2019	847,78	Impegno 201900841	U31254
Impegno	201800918	Riacc.Imp.201503099: IMPEGNO SOMME PER FONDO AZIENDALI AREA COMPARTO ANNO 2015.	2018	U31254	2019	838,62	Impegno 201900842	U31254
Impegno	201800919	Riacc.Imp.201503100: IMPEGNO SOMME PER FONDO AZIENDALI AREA COMPARTO ANNO 2015.	2018	U31254	2019	1.150,22	Impegno 201900843	U31254
Impegno	201800920	Riacc.Imp.201503101: IMPEGNO SOMME PER FONDO AZIENDALI AREA COMPARTO ANNO 2015.	2018	U31254	2019	11,30	Impegno 201900844	U31254
Impegno	201800921	Riacc.Imp.201503102: IMPEGNO SOMME PER FONDO AZIENDALI AREA COMPARTO ANNO 2015.	2018	U31254	2019	314,36	Impegno 201900845	U31254
Impegno	201800922	Riacc.Imp.201503121: IMPEGNO SOMME PER COMPENSO INTEGRATIVO (IND. DI RISULTATO) IN FAVORE DEL D.G. ANNO 2015.	2018	U00201	2019	22.700,00	Impegno 201900846	U00201
Impegno	201800923	Riacc.Imp.201503122: IMPEGNO SOMME PER COMPENSO INTEGRATIVO (IND. DI RISULTATO) IN FAVORE DEL D.G. ANNO 2015.	2018	U00301	2019	7.332,10	Impegno 201900847	U00301
Impegno	201800924	Riacc.Imp.201503123: IMPEGNO SOMME PER FONDO DI POSIZIONE AZIENDALI AREA DIRIGENZA MEDICA ANNO 2015.	2018	U30608	2019	6.471,50	Impegno 201900848	U30807
Impegno	201800925	Riacc.Imp.201503124: IMPEGNO SOMME PER FONDO DI POSIZIONE AZIENDALI AREA DIRIGENZA MEDICA ANNO 2015.	2018	U30608	2019	6.907,00	Impegno 201900849	U30807
Impegno	201800926	Riacc.Imp.201503125: IMPEGNO SOMME PER FONDO DI POSIZIONE AZIENDALI AREA DIRIGENZA MEDICA ANNO 2015.	2018	U30407	2019	15.352,30	Impegno 201900850	U30807
Impegno	201800927	Riacc.Imp.201503126: IMPEGNO SOMME PER FONDO DI RISULTATO AREA DIRIGENZA MEDICA ANNO 2015.	2018	U30807	2019	2.755,99	Impegno 201900851	U30807
Impegno	201800928	Riacc.Imp.201503127: IMPEGNO SOMME PER FONDO DI RISULTATO AREA DIRIGENZA MEDICA ANNO 2015.	2018	U30807	2019	2.974,58	Impegno 201900852	U30807
Impegno	201800929	Riacc.Imp.201503128: IMPEGNO SOMME PER ONERI PREV. A CARICO AGENZIA ANNO 2015.	2018	U31253	2019	3.840,01	Impegno 201900853	U31253
Impegno	201800930	Riacc.Imp.201503129: IMPEGNO SOMME PER ONERI PREV. A CARICO AGENZIA ANNO 2015.	2018	U31253	2019	707,95	Impegno 201900854	U31253
Impegno	201800931	Riacc.Imp.201503130: IMPEGNO SOMME PER IRAP ANNO 2015.	2018	U31254	2019	1.624,27	Impegno 201900855	U31254
Impegno	201800932	Riacc.Imp.201503131: IMPEGNO SOMME PER IRAP ANNO 2015.	2018	U31254	2019	1.304,95	Impegno 201900856	U31254
Impegno	201800933	Riacc.Imp.201503132: IMPEGNO SOMME PER ONERI PREV. A CARICO AGENZIA ANNO 2015.	2018	U31253	2019	3.653,85	Impegno 201900857	U31253
Impegno	201800934	Riacc.Imp.201503133: IMPEGNO SOMME PER FONDO DI POSIZIONE AREA DIRIGENZA S.P.T.A. ANNO 2015.	2018	U30713	2019	9.280,15	Impegno 201900858	U30913
Impegno	201800935	Riacc.Imp.201503134: IMPEGNO SOMME PER FONDO DI POSIZIONE AREA DIRIGENZA S.P.T.A. ANNO 2015.	2018	U30713	2019	11.726,91	Impegno 201900859	U30913
Impegno	201800936	Riacc.Imp.201503135: IMPEGNO SOMME PER FONDO DI POSIZIONE AREA DIRIGENZA S.P.T.A. ANNO 2015.	2018	U30713	2019	12.482,58	Impegno 201900860	U30913
Impegno	201800937	Riacc.Imp.201503136: IMPEGNO SOMME PER FONDO DI POSIZIONE AREA DIRIGENZA S.P.T.A. ANNO 2015.	2018	U30713	2019	32.845,75	Impegno 201900861	U30913
Impegno	201800938	Riacc.Imp.201503137: IMPEGNO SOMME PER FONDO DI POSIZIONE AREA DIRIGENZA S.P.T.A. ANNO 2015.	2018	U30713	2019	11.441,53	Impegno 201900862	U30913
Impegno	201800939	Riacc.Imp.201503138: IMPEGNO SOMME PER FONDO DI POSIZIONE AREA DIRIGENZA S.P.T.A. ANNO 2015.	2018	U30713	2019	21.973,30	Impegno 201900863	U30913
Impegno	201800940	Riacc.Imp.201503139: IMPEGNO SOMME PER FONDO DI POSIZIONE AREA DIRIGENZA S.P.T.A. ANNO 2015.	2018	U30713	2019	12.448,70	Impegno 201900864	U30913
Impegno	201800941	Riacc.Imp.201503140: IMPEGNO SOMME PER FONDO DI POSIZIONE AREA DIRIGENZA S.P.T.A. ANNO 2015.	2018	U30513	2019	13.419,78	Impegno 201900865	U30913
Impegno	201800942	Riacc.Imp.201503141: IMPEGNO SOMME PER FONDO DI RISULTATO AREA DIRIGENZA S.P.T.A. ANNO 2015.	2018	U30913	2019	3.032,38	Impegno 201900866	U30913
Impegno	201800943	Riacc.Imp.201503142: IMPEGNO SOMME PER FONDO DI RISULTATO AREA DIRIGENZA S.P.T.A. ANNO 2015.	2018	U30913	2019	3.831,89	Impegno 201900867	U30913
Impegno	201800944	Riacc.Imp.201503143: IMPEGNO SOMME PER FONDO DI RISULTATO AREA DIRIGENZA S.P.T.A. ANNO 2015.	2018	U30913	2019	4.078,81	Impegno 201900868	U30913
Impegno	201800945	Riacc.Imp.201503144: IMPEGNO SOMME PER FONDO DI RISULTATO AREA DIRIGENZA S.P.T.A. ANNO 2015.	2018	U30913	2019	14.896,04	Impegno 201900869	U30913
Impegno	201800946	Riacc.Imp.201503145: IMPEGNO SOMME PER FONDO DI RISULTATO AREA DIRIGENZA S.P.T.A. ANNO 2015.	2018	U30913	2019	3.738,64	Impegno 201900870	U30913
Impegno	201800947	Riacc.Imp.201503146: IMPEGNO SOMME PER FONDO DI RISULTATO AREA DIRIGENZA S.P.T.A. ANNO 2015.	2018	U30913	2019	7.180,00	Impegno 201900871	U30913
Impegno	201800948	Riacc.Imp.201503147: IMPEGNO SOMME PER FONDO DI RISULTATO AREA DIRIGENZA S.P.T.A. ANNO 2015.	2018	U30913	2019	4.067,76	Impegno 201900872	U30913
Impegno	201800949	Riacc.Imp.201503150: IMPEGNO SOMME PER ONERI PREV.LI CARICO AGENZIA AREA DIRIGENZA S.P.T.A. ANNO 2015.	2018	U31253	2019	3.702,99	Impegno 201900873	U31253
Impegno	201800950	Riacc.Imp.201503151: IMPEGNO SOMME PER ONERI PREV.LI CARICO AGENZIA AREA DIRIGENZA S.P.T.A. ANNO 2015.	2018	U31253	2019	18.114,51	Impegno 201900874	U31253
Impegno	201800951	Riacc.Imp.201503152: IMPEGNO SOMME PER ONERI PREV.LI CARICO AGENZIA AREA DIRIGENZA S.P.T.A. ANNO 2015.	2018	U31253	2019	3.612,88	Impegno 201900875	U31253
Impegno	201800952	Riacc.Imp.201503153: IMPEGNO SOMME PER ONERI PREV.LI CARICO AGENZIA AREA DIRIGENZA S.P.T.A. ANNO 2015.	2018	U31253	2019	6.938,49	Impegno 201900876	U31253
Impegno	201800953	Riacc.Imp.201503154: IMPEGNO SOMME PER ONERI PREV.LI CARICO AGENZIA AREA DIRIGENZA S.P.T.A. ANNO 2015.	2018	U31253	2019	7.124,83	Impegno 201900877	U31253
Impegno	201800954	Riacc.Imp.201503155: IMPEGNO SOMME PER IRAP AREA DIRIGENZA S.P.T.A. ANNO 2015.	2018	U31254	2019	1.322,50	Impegno 201900878	U31254
Impegno	201800955	Riacc.Imp.201503156: IMPEGNO SOMME PER IRAP AREA DIRIGENZA S.P.T.A. ANNO 2015.	2018	U31254	2019	12.825,25	Impegno 201900879	U31254
Impegno	201800957	Riacc.Imp.201600691: CONCESSIONI DI OSPITALITA' CENTRALINE PER IMPIANTO DI MONITORAGGIO FRANE. IMPEGNO DI SPESA E LIQUIDAZIONE COMPENSI ANNO 2016.	2018	U40001	2019	500,00	Impegno 201900880	U40001
Impegno	201800960	Riacc.Imp.201601440: IMPEGNO DI SPESA RELATIVA ALL'ANNO 2016, ACQUISTO GAS PER CALIBRAZIONE STRUMENTI MEZZO MOBILE UFFICIO ARIA DI MATERA.	2018	U63001	2019	1.507,55	Impegno 201900881	U63001
Impegno	201800979	Riacc.Imp.201603611: DETERMINAZIONE FONDI AZIENDALI AREA DEL COMPARTO ANNO 2016 E ADOZIONE DI PROVVEDIMENTI AMMINISTRATIVI D'IMPEGNO DI SPESA.	2018	U30020	2019	10.645,82	Impegno 201900882	U30220
Impegno	201801002	Riacc.Imp.201603682: DETERMINAZIONE FONDI AZIENDALI AREA DIRIGENZA MEDICA ANNO 2016 E ADOZIONE DI PROVVEDIMENTI AMMINISTRATIVI D'IMPEGNO.	2018	U30608	2019	13.094,48	Impegno 201900883	U30807
Impegno	201801003	Riacc.Imp.201603683: DETERMINAZIONE FONDI AZIENDALI AREA DIRIGENZA MEDICA ANNO 2016 E ADOZIONE DI PROVVEDIMENTI AMMINISTRATIVI D'IMPEGNO.	2018	U30407	2019	54,54	Impegno 201900884	U30807
Impegno	201801004	Riacc.Imp.201603685: DETERMINAZIONE FONDI AZIENDALI AREA DIRIGENZA MEDICA ANNO 2016 E ADOZIONE DI PROVVEDIMENTI AMMINISTRATIVI D'IMPEGNO.	2018	U31006	2019	1.987,91	Impegno 201900885	U30807
Impegno	201801005	Riacc.Imp.201603686: DETERMINAZIONE FONDI AZIENDALI AREA DIRIGENZA MEDICA ANNO 2016 E ADOZIONE DI PROVVEDIMENTI AMMINISTRATIVI D'IMPEGNO.	2018	U31253	2019	3.602,60	Impegno 201900886	U31253
Impegno	201801006	Riacc.Imp.201603687: DETERMINAZIONE FONDI AZIENDALI AREA DIRIGENZA MEDICA ANNO 2016 E ADOZIONE DI PROVVEDIMENTI AMMINISTRATIVI D'IMPEGNO.	2018	U31254	2019	1.286,65	Impegno 201900887	U31254
Impegno	201801007	Riacc.Imp.201603688: DETERMINAZIONE FONDI AZIENDALI AREA DELLA DIRIGENZA S.P.T.A. ANNO 2016 E ADOZIONE DI PROVVEDIMENTI AMMINISTRATIVI D'IMPEGNO DI SPESA.	2018	U30713	2019	2.643,21	Impegno 201900888	U30913
Impegno	201801008	Riacc.Imp.201603689: DETERMINAZIONE FONDI AZIENDALI AREA DELLA DIRIGENZA S.P.T.A. ANNO 2016 E ADOZIONE DI PROVVEDIMENTI AMMINISTRATIVI D'IMPEGNO DI SPESA.	2018	U30713	2019	12.259,28	Impegno 201900889	U30913
Impegno	201801009	Riacc.Imp.201603690: DETERMINAZIONE FONDI AZIENDALI AREA DELLA DIRIGENZA S.P.T.A. ANNO 2016 E ADOZIONE DI PROVVEDIMENTI AMMINISTRATIVI D'IMPEGNO DI SPESA.	2018	U30713	2019	11.259,28	Impegno 201900890	U30913
Impegno	201801010	Riacc.Imp.201603691: DETERMINAZIONE FONDI AZIENDALI AREA DELLA DIRIGENZA S.P.T.A. ANNO 2016 E ADOZIONE DI PROVVEDIMENTI AMMINISTRATIVI D'IMPEGNO DI SPESA.	2018	U30713	2019	12.259,00	Impegno 201900891	U30913
Impegno	201801011	Riacc.Imp.201603692: DETERMINAZIONE FONDI AZIENDALI AREA DELLA DIRIGENZA S.P.T.A. ANNO 2016 E ADOZIONE DI PROVVEDIMENTI AMMINISTRATIVI D'IMPEGNO DI SPESA.	2018	U30713	2019	11.460,85	Impegno 201900892	U30913
Impegno	201801012	Riacc.Imp.201603693: DETERMINAZIONE FONDI AZIENDALI AREA DELLA DIRIGENZA S.P.T.A. ANNO 2016 E ADOZIONE DI PROVVEDIMENTI AMMINISTRATIVI D'IMPEGNO DI SPESA.	2018	U30713	2019	12.259,28	Impegno 201900893	U30913
Impegno	201801013	Riacc.Imp.201603694: DETERMINAZIONE FONDI AZIENDALI AREA DELLA DIRIGENZA S.P.T.A. ANNO 2016 E ADOZIONE DI PROVVEDIMENTI AMMINISTRATIVI D'IMPEGNO DI SPESA.	2018	U30713	2019	24.518,55	Impegno 201900894	U30913
Impegno	201801014	Riacc.Imp.201603695: DETERMINAZIONE FONDI AZIENDALI AREA DELLA DIRIGENZA S.P.T.A. ANNO 2016 E ADOZIONE DI PROVVEDIMENTI AMMINISTRATIVI D'IMPEGNO DI SPESA.	2018	U30713	2019	11.982,72	Impegno 201900895	U30913

Tipo Documento	Numero Documento	Descrizione	Anno Finanziario	Capitolo	Anno Riaccertamento	Importo Riaccertamento	Documento Generato	Capitolo Riaccertato
Impegno	201801015	Riacc.Imp.201603696: DETERMINAZIONE FONDI AZIENDALI AREA DELLA DIRIGENZA S.P.T.A. ANNO 2016 E ADOZIONE DI PROVVEDIMENTI AMMINISTRATIVI D'IMPEGNO DI SPESA.	2018	U30513	2019	8.149,99	Impegno 201900896	U30913
Impegno	201801016	Riacc.Imp.201603697: DETERMINAZIONE FONDI AZIENDALI AREA DELLA DIRIGENZA S.P.T.A. ANNO 2015 E ADOZIONE DI PROVVEDIMENTI AMMINISTRATIVI D'IMPEGNO DI SPESA.	2018	U30513	2019	4.929,06	Impegno 201900897	U30913
Impegno	201801017	Riacc.Imp.201603698: DETERMINAZIONE FONDI AZIENDALI AREA DELLA DIRIGENZA S.P.T.A. ANNO 2016 E ADOZIONE DI PROVVEDIMENTI AMMINISTRATIVI D'IMPEGNO DI SPESA.	2018	U30513	2019	980,30	Impegno 201900898	U30913
Impegno	201801018	Riacc.Imp.201603701: DETERMINAZIONE FONDI AZIENDALI AREA DELLA DIRIGENZA S.P.T.A. ANNO 2015 E ADOZIONE DI PROVVEDIMENTI AMMINISTRATIVI D'IMPEGNO DI SPESA.	2018	U30913	2019	584,99	Impegno 201900899	U30913
Impegno	201801019	Riacc.Imp.201603702: DETERMINAZIONE FONDI AZIENDALI AREA DELLA DIRIGENZA S.P.T.A. ANNO 2016 E ADOZIONE DI PROVVEDIMENTI AMMINISTRATIVI D'IMPEGNO DI SPESA.	2018	U30913	2019	1.356,97	Impegno 201900900	U30913
Impegno	201801020	Riacc.Imp.201603704: DETERMINAZIONE FONDI AZIENDALI AREA DELLA DIRIGENZA S.P.T.A. ANNO 2015 E ADOZIONE DI PROVVEDIMENTI AMMINISTRATIVI D'IMPEGNO DI SPESA.	2018	U30913	2019	108,76	Impegno 201900901	U30913
Impegno	201801021	Riacc.Imp.201603705: DETERMINAZIONE FONDI AZIENDALI AREA DELLA DIRIGENZA S.P.T.A. ANNO 2016 E ADOZIONE DI PROVVEDIMENTI AMMINISTRATIVI D'IMPEGNO DI SPESA.	2018	U30913	2019	360,15	Impegno 201900902	U30913
Impegno	201801022	Riacc.Imp.201603706: DETERMINAZIONE FONDI AZIENDALI AREA DELLA DIRIGENZA S.P.T.A. ANNO 2016 E ADOZIONE DI PROVVEDIMENTI AMMINISTRATIVI D'IMPEGNO DI SPESA.	2018	U30913	2019	2.918,41	Impegno 201900903	U30913
Impegno	201801023	Riacc.Imp.201603707: DETERMINAZIONE FONDI AZIENDALI AREA DELLA DIRIGENZA S.P.T.A. ANNO 2016 E ADOZIONE DI PROVVEDIMENTI AMMINISTRATIVI D'IMPEGNO DI SPESA.	2018	U30513	2019	1.583,29	Impegno 201900904	U30913
Impegno	201801024	Riacc.Imp.201603708: DETERMINAZIONE FONDI AZIENDALI AREA DELLA DIRIGENZA S.P.T.A. ANNO 2016 E ADOZIONE DI PROVVEDIMENTI AMMINISTRATIVI D'IMPEGNO DI SPESA.	2018	U31113	2019	64,55	Impegno 201900905	U30913
Impegno	201801025	Riacc.Imp.201603709: DETERMINAZIONE FONDI AZIENDALI AREA DELLA DIRIGENZA S.P.T.A. ANNO 2015 E ADOZIONE DI PROVVEDIMENTI AMMINISTRATIVI D'IMPEGNO DI SPESA.	2018	U31113	2019	55,67	Impegno 201900906	U30913
Impegno	201801026	Riacc.Imp.201603711: DETERMINAZIONE FONDI AZIENDALI AREA DELLA DIRIGENZA S.P.T.A. ANNO 2016 E ADOZIONE DI PROVVEDIMENTI AMMINISTRATIVI D'IMPEGNO DI SPESA.	2018	U31253	2019	2.010,45	Impegno 201900907	U31253
Impegno	201801027	Riacc.Imp.201603712: DETERMINAZIONE FONDI AZIENDALI AREA DELLA DIRIGENZA S.P.T.A. ANNO 2016 E ADOZIONE DI PROVVEDIMENTI AMMINISTRATIVI D'IMPEGNO DI SPESA.	2018	U31253	2019	9.841,90	Impegno 201900908	U31253
Impegno	201801028	Riacc.Imp.201603713: DETERMINAZIONE FONDI AZIENDALI AREA DELLA DIRIGENZA S.P.T.A. ANNO 2015 E ADOZIONE DI PROVVEDIMENTI AMMINISTRATIVI D'IMPEGNO DI SPESA.	2018	U31253	2019	3.355,40	Impegno 201900909	U31253
Impegno	201801029	Riacc.Imp.201603714: DETERMINAZIONE FONDI AZIENDALI AREA DELLA DIRIGENZA S.P.T.A. ANNO 2016 E ADOZIONE DI PROVVEDIMENTI AMMINISTRATIVI D'IMPEGNO DI SPESA.	2018	U31253	2019	5.066,10	Impegno 201900910	U31253
Impegno	201801030	Riacc.Imp.201603715: DETERMINAZIONE FONDI AZIENDALI AREA DELLA DIRIGENZA S.P.T.A. ANNO 2016 E ADOZIONE DI PROVVEDIMENTI AMMINISTRATIVI D'IMPEGNO DI SPESA.	2018	U31254	2019	3.275,72	Impegno 201900911	U31254
Impegno	201801031	Riacc.Imp.201603716: DETERMINAZIONE FONDI AZIENDALI AREA DELLA DIRIGENZA S.P.T.A. ANNO 2016 E ADOZIONE DI PROVVEDIMENTI AMMINISTRATIVI D'IMPEGNO DI SPESA.	2018	U31254	2019	1.351,46	Impegno 201900912	U31254
Impegno	201801032	Riacc.Imp.201603717: DETERMINAZIONE FONDI AZIENDALI AREA DELLA DIRIGENZA S.P.T.A. ANNO 2016 E ADOZIONE DI PROVVEDIMENTI AMMINISTRATIVI D'IMPEGNO DI SPESA.	2018	U31254	2019	4.309,78	Impegno 201900913	U31254
Impegno	201801033	Riacc.Imp.201603718: DETERMINAZIONE FONDI AZIENDALI AREA DELLA DIRIGENZA S.P.T.A. ANNO 2016 E ADOZIONE DI PROVVEDIMENTI AMMINISTRATIVI D'IMPEGNO DI SPESA.	2018	U31254	2019	1.069,93	Impegno 201900914	U31254
Impegno	201801034	Riacc.Imp.201603719: DETERMINAZIONE FONDI AZIENDALI AREA DELLA DIRIGENZA S.P.T.A. ANNO 2015 E ADOZIONE DI PROVVEDIMENTI AMMINISTRATIVI D'IMPEGNO DI SPESA.	2018	U31254	2019	782,10	Impegno 201900915	U31254
Impegno	201801036	Riacc.Imp.201603803: DETERMINAZIONE FONDI AZIENDALI AREA DELLA DIRIGENZA S.P.T.A. ANNO 2016 E ADOZIONE DI PROVVEDIMENTI AMMINISTRATIVI D'IMPEGNO DI SPESA.	2018	U31253	2019	10.265,35	Impegno 201900916	U31253
Impegno	201801037	Riacc.Imp.201700029: CONVENZIONE ARPA BASILICATA E ARPA CAMPANIA PER LA DETERMINAZIONE DEI MICROINQUINANTI ORGANICI SU MATRICI DI ORIGINE AMBIENTALE. RINNOVO.	2018	U40001	2019	388,34	Impegno 201900917	U60401
Impegno	201801046	Riacc.Imp.201700128: CONCESSIONI DI OSPITALITA' CENTRALINE PER IMPIANTO DI MONITORAGGIO FRANE DI MIGLIONICO. IMPEGNO DI SPESA E LIQUIDAZIONE COMPENSI ANNO 2017	2018	U40001	2019	500,00	Impegno 201900918	U40001
Impegno	201801048	Riacc.Imp.201700171: AFFIDAMENTO DIRETTO, DELLA FORNITURA URGENTE ED INDIFFERIBILE DI KIT MICROCISTINA PER L'UFFICIO LABORATORIO DI MICROBIOLOGIA DEL DIPARTIMENTO DI POTENZA, IN FAVORE DELLA SOCIETÀ BIOCONTROL ITALIA SRL -C.I.G. Z1B1D8CB6	2018	U60001	2019	585,00	Impegno 201900919	U60001
Impegno	201801049	Riacc.Imp.201700243: PROCEDURA TELEMATICA MEPA MEDIANTE RICHIESTA DI OFFERTA (RDO) PER L'AFFIDAMENTO DEL SERVIZIO DI MANUTENZIONE ORDINARIA E STRAORDINARIA DEGLI ASCENSORI INTERNI: CIG Z2E1B1CC3B.	2018	U34801	2019	1.176,64	Impegno 201900920	U34801
Impegno	201801051	Riacc.Imp.201700309: AGGIUDICAZIONE SERVIZIO GESTIONE E MANUT RETE FISSA DI MONITORAGGIO CIG 6490247192 DITTA ORION	2018	U40001	2019	9.500,01	Impegno 201900921	U40001
Impegno	201801053	Riacc.Imp.201700337: AFFIDAMENTO MANUTENZIONE IMPIANTI ELETTRICI SEDE DI POTENZA DITTA SANTORO IMPIANTI S.R.L. IMPEGNO ANNO 2017 CIG Z791705B7E	2018	U34801	2019	2.659,33	Impegno 201900922	U34801
Impegno	201801059	Riacc.Imp.201700446: Riacc.Impegno 201502525: PROCEDURA IN ECONOMIA, PER L'AFFIDAMENTO DELLA "FORNITURA GAS TECNICI PER I DIPARTIMENTI TERRITORIALI DELL'ARPAB PER UN PERIODO DI 3 ANNI. AGGIUDICAZIONE GARA. IMPEGNO DI SPESA ANNO 2016.	2018	U60801	2019	585,00	Impegno 201900923	U60108
Impegno	201801060	Riacc.Imp.201700447: Riacc.Impegno 201502526: PROCEDURA IN ECONOMIA, PER L'AFFIDAMENTO DELLA "FORNITURA GAS TECNICI PER I DIPARTIMENTI TERRITORIALI DELL'ARPAB PER UN PERIODO DI 3 ANNI. AGGIUDICAZIONE GARA. IMPEGNO DI SPESA ANNO 2016.	2018	U33008	2019	259,98	Impegno 201900924	U33008
Impegno	201801061	Riacc.Imp.201700448: Riacc.Impegno 201502530: PROCEDURA IN ECONOMIA, PER L'AFFIDAMENTO DELLA "FORNITURA GAS TECNICI PER I DIPARTIMENTI TERRITORIALI DELL'ARPAB PER UN PERIODO DI 3 ANNI. AGGIUDICAZIONE GARA. IMPEGNO DI SPESA ANNO 2016.	2018	U60108	2019	77,11	Impegno 201900925	U60108
Impegno	201801062	Riacc.Imp.201700449: Riacc.Impegno 201502586: ACCORDO DI COLLABORAZIONE ARPAB-ISS PER OBIETTIVI DI QUALITÀ E ALL'AGGIORNAMENTO DEL PIANO DI TUTELA DELLE ACQUE DELLA REGIONE BASILICATA.	2018	U41802	2019	13.700,00	Impegno 201900926	U41802
Impegno	201801064	Riacc.Imp.201700451: Riacc.Impegno 201602608: ACCORDO DI COLLABORAZIONE ARPAB-ISPRA FINALIZZATO ALLA INDIVIDUAZIONE DEI CORPI IDRICI DI RIFERIMENTO E ALLA GESTIONE DATI PER I FLUSSI INFORMATIVI NELL'AMBITO DEL PIANO DI TUTELA DELLE ACQUE DE	2018	U41802	2019	20.000,00	Impegno 201900927	U41802
Impegno	201801066	Riacc.Imp.201700463: Riacc.Impegno 201603756: RICORSO AL TAR DI BASILICATA DITTA SMA COSTITUZIONE IN GIUDIZIO AVV. FIORDELISI PER ANTENNE. IMPEGNO N.767/2006	2018	U34704	2019	5.000,00	Impegno 201900928	U34704
Impegno	201801067	Riacc.Imp.201700464: Riacc.Impegno 201603757: SPESE DI DIFESA E CONTROPARTE TRIBUNALE LAVORO PZ RICORSO 2349/2013 AFFIDAMENTO E COSTITUZ IN GIUDIZIO DIP: LAPADULA PG. IMPEGNO N.5/2014	2018	U34704	2019	3.000,00	Impegno 201900929	U34704
Impegno	201801068	Riacc.Imp.201700465: Riacc.Impegno 201603758: TRIBUNALE LAVORO PZ RICORSO 2346/2013 AFFIDAMENTO E COSTITUZ IN GIUDIZIO DIP: MARINO PG. IMPEGNO N.7/2014	2018	U34704	2019	3.000,00	Impegno 201900930	U34704
Impegno	201801069	Riacc.Imp.201700466: Riacc.Impegno 201603759: SPESE LEGALI TRIBUNALE LAVORO PZ RICORSO 2340/2013 AFFIDAMENTO E COSTITUZ IN GIUDIZIO DIP: GENOVESE M C. PG. IMPEGNO N.9/2014	2018	U34704	2019	3.000,00	Impegno 201900931	U34704
Impegno	201801070	Riacc.Imp.201700467: Riacc.Impegno 201603760: SPESE LEGALI PER TRIBUNALE LAVORO PZ RICORSO 2340/2013 AFFIDAMENTO E COSTITUZ IN GIUDIZIO SPARTACO ANGELA. IMPEGNO N.14/2014	2018	U34704	2019	3.000,00	Impegno 201900932	U34704
Impegno	201801071	Riacc.Imp.201700468: Riacc.Impegno 201603761: TRIBUNALE LAVORO PZ RICORSO 2432/2013 AFFIDAMENTO E COSTITUZ IN GIUDIZIO DIP TAMMARO R. IMPEGNO 21/2014	2018	U34704	2019	3.000,00	Impegno 201900933	U34704
Impegno	201801072	Riacc.Imp.201700469: Riacc.Impegno 201603762: TRIB DEL LAVORO RICORSO N 2435/2013 AFFIDAM INCARICO E COSTITUZIONE IN GIUDIZIO SPESE LEGALI PER DIP GENOVESE ANDREA. IMEGNO N.72/2014	2018	U34704	2019	3.000,00	Impegno 201900934	U34704
Impegno	201801073	Riacc.Imp.201700470: Riacc.Impegno 201603763: SPESE LEGALI TRIB DEL LAVORO RICORSO N 2338/2013 AFFIDAM INCARICO E COSTITUZIONE IN GIUDIZIO DIP D'AVINO. IMPEGNO N.84/2014	2018	U34704	2019	3.000,00	Impegno 201900935	U34704

Tipo Documento	Numero Documento	Descrizione	Anno Finanziario	Capitolo	Anno Riaccertamento	Importo Riaccertamento	Documento Generato	Capitolo Riaccertato
Impegno	201801074	Riacc.Imp.201700471: Riacc.Impegno 201603766: TRIB DEL LAVORO RICORSO N 2347/2013 AFFIDAM INCARICO E COSTITUZIONE IN GIUDIZIO SOMMA PER DIFESA SPESE LEGALI. IMPEGNO N.228/2014	2018	U34704	2019	3.000,00	Impegno 201900936	U34704
Impegno	201801076	Riacc.Imp.201700473: Riacc.Impegno 201603768: TRIB DEL LAVORO RICORSO N 1504/2013 AFFIDAM INCARICO E COSTITUZIONE IN GIUDIZIO DIP FOSSANOVA DUILIO SPESE LEGALI	2018	U34704	2019	3.000,00	Impegno 201900937	U34704
Impegno	201801078	Riacc.Imp.201700475: Riacc.Impegno 201603770: TRIB DEL LAVORO RICORSO N 1506/2013 AFFIDAM INCARICO E COSTITUZIONE IN GIUDIZIO DIP CLAPS DOMENICO SPESE LEGALI. IMPEGNO N.243/2014	2018	U34704	2019	3.000,00	Impegno 201900938	U34704
Impegno	201801079	Riacc.Imp.201700476: Riacc.Impegno 201603772: TRIB DEL LAVORO RICORSO N 2434/2013 AFFIDAM INCARICO E COSTITUZIONE IN GIUDIZIO DIPENDENTE SABIA SPESE LEGALI	2018	U34704	2019	3.000,00	Impegno 201900939	U34704
Impegno	201801080	Riacc.Imp.201700477: Riacc.Impegno 201603773: TRIB DEL LAVORO RICORSO N 2434/2013 AFFIDAM INCARICO E COSTITUZIONE IN GIUDIZIO DIPENDENTE LANCELLOTTI SPESE LEGALI. IMPEGNO N.256/2014	2018	U34704	2019	3.000,00	Impegno 201900940	U34704
Impegno	201801081	Riacc.Imp.201700479: Riacc.Impegno 201603776: DIP TADDONIO TRIBUNALE DEL LAVORO RG 2339/2013 AFFIDAMENTO E COSTITUZIONE IN GIUDIZIO SPESE LEGALI. IMPEGNO N.409/2014	2018	U34704	2019	3.000,00	Impegno 201900941	U34704
Impegno	201801082	Riacc.Imp.201700480: Riacc.Impegno 201603777: DIP MARTOCCIA TRIBUNALE DEL LAVORO RG 2339/2013 AFFIDAMENTO E COSTITUZIONE IN GIUDIZIO SPESE LEGALI. IMPEGNO N.410/2014	2018	U34704	2019	3.000,00	Impegno 201900942	U34704
Impegno	201801083	Riacc.Imp.201700484: Riacc.Impegno 201603781: DIPENDENTE INTERINALE LAGUARDIA RICORSO RG 602/2012 SPESE LEGALI. IMPEGNO N.736/2014	2018	U34704	2019	1.000,00	Impegno 201900943	U34704
Impegno	201801084	Riacc.Imp.201700485: Riacc.Impegno 201603782: DIPENDENTE INTERINALE LOGIUDICE RICORSO RG 608/2012 SPESE LEGALI. IMPEGNO N.737/2014.	2018	U34704	2019	1.000,00	Impegno 201900944	U34704
Impegno	201801085	Riacc.Imp.201700486: Riacc.Impegno 201603783: DIPENDENTE INTERINALE GENOVESE RICORSO RG 605/2012 SPESE LEGALI. IMPEGNO N.	2018	U34704	2019	1.000,00	Impegno 201900945	U34704
Impegno	201801086	Riacc.Imp.201700487: Riacc.Impegno 201603784: DIFESA RICORSO INNANZI CONSIGLIO DI STATO DA DIPENDENTI CONTRO ARPAB E REGIONE BASILICATA AVV MARINA D'ORSOGNA. IMPEGNO N.1317/2014	2018	U34704	2019	3.812,72	Impegno 201900946	U34704
Impegno	201801087	Riacc.Imp.201700488: Riacc.Impegno 201603785: AVV ARPAB CLAPS E BISACCIA AFFIDAMENTO INCARICO DIFESA E COSTITUZIONE IN GIUDIZIO TRIBUNALE DEL LAVORO DI POTENZA R.G. 2847/20142014. IMPEGNO N.1609/2014	2018	U34704	2019	2.000,00	Impegno 201900947	U34704
Impegno	201801088	Riacc.Imp.201700489: Riacc.Impegno 201603786: AFFIDAMENTO INCARICO DIFESA E COSTITUZIONE IN GIUDIZIO AVV CARRETTA SENTENZA 799/2014. IMPEGNO N.1687/2014	2018	U34704	2019	7.167,94	Impegno 201900948	U34704
Impegno	201801089	Riacc.Imp.201700490: Riacc.Impegno 201603787: TRIBUNALE DEL LAVORO DI PZ RICORSO SIGILLITO RG N. 1922/2014 AFFIDAMENTO E COSTITUZIONE IN GIUDIZIO. IMPEGNO N.1842/2014.	2018	U34704	2019	5.868,00	Impegno 201900949	U34704
Impegno	201801090	Riacc.Imp.201700491: Riacc.Impegno 201603793: AVV MARIA MONTANI: DIFESA CONTRO RICORSO DOTT.FANELLI -II GRADO-	2018	U34704	2019	500,00	Impegno 201900950	U34704
Impegno	201801091	Riacc.Imp.201700492: Riacc.Impegno 201603795: DIP DI CHIO SPESE LEGALI TRIBUNALE DEL LAVORO UPG DELIB 178/2013. IMPEGNO N.1323/2013	2018	U34704	2019	3.000,00	Impegno 201900951	U34704
Impegno	201801092	Riacc.Imp.201700493: Riacc.Impegno 201603796: DIP MONTEFINESE TRIBUNALE DEL LAVOROUPG DELIB 177/2013. IMPEGNO N.1321/2013	2018	U34704	2019	3.000,00	Impegno 201900952	U34704
Impegno	201801093	Riacc.Imp.201700494: Riacc.Impegno 201603798: DIP PANARELLA SPESE LEGALI X UPG TRIBUNALE DEL LAVORO. IMPEGNO N.1319/2013	2018	U34704	2019	3.000,00	Impegno 201900953	U34704
Impegno	201801094	Riacc.Imp.201700495: Riacc.Impegno 201603799: SPESE LEGALI X DIPENDENTE GALLICCHIO TRIBUNALE DEL LAVORO DIP TI UPG 1176/2013. IMPEGNO N.1316/2013	2018	U34704	2019	3.000,00	Impegno 201900954	U34704
Impegno	201801097	Riacc.Imp.201700498: DDG 170 DEL 18 05 2017 DI PRESA D'ATTO DELLA CONVENZIONE TRA ISPRA ED ARPAB NELL'AMBITO DEL PROGETTO VALORI DI FONDO DI CUI ALLA SCHEDA P3 DEL MASTERPLAN	2018	U33803	2019	222.667,00	Impegno 201900955	U33413
Impegno	201801101	Riacc.Imp.201700760: PRESA D'ATTO DELLA DD SUA-RB N.20AC.2017/D.00063 DEL 29/05/2017 E DELL'ACCORDO QUADRO SOTTOSCRITTO DA SUA-RB CONCERNENTE "SERVIZIO DI SOMMINISTRAZIONE DI LAVORO TEMPORANEO PER L'ARPA BASILICATA (SIMOG 6494981-CIG 677763	2018	U39502	2019	4.932.524,73	Impegno 201900956	U39502
Impegno	201801103	Riacc.Imp.201700807: ESECUZIONE DDG 233-2017, ASSUNZIONE DI N. 2 UNITA' CON QUALIF DIRIGENZIALE PER OBIETTIVI MASTERPLAN DGR 435/2016	2018	U39502	2019	103.259,65	Impegno 201900957	U39502
Impegno	201801104	Riacc.Imp.201700947: CONVENZIONE ATTUATIVA TRA ISPRA E ARPAB PER APPLICAZIONE DI TECNICHE ISOTOPICHE ALL'INVASO DEL PERTUSILLO-MASTERPLAN SCHEDA P1 CUP H31H16000030008.	2018	U33804	2019	58.500,00	Impegno 201900958	U33413
Impegno	201801105	Riacc.Imp.201700950: AFFIDAMENTO SERV FORNIT GAS DIP POTENZA NOV- DIC 2017	2018	U60108	2019	231,20	Impegno 201900959	U60108
Impegno	201801110	Riacc.Imp.201701020: AFFIDAMENTO FORNITURA GAS TECNICI CIG 7106962293 QUOTA SU MASTERPLAN ANNO 2017	2018	U33801	2019	76,86	Impegno 201900960	U33406
Impegno	201801111	Riacc.Imp.201701085: Affidamento mediante R.D.O. sulla piattaforma MePA della fornitura di pubblicazioni scientifiche – Progetto Marine Strategy - Laboratori del CRM. Aggiudicazione definitiva.	2018	U41701	2019	295,38	Impegno 201900961	U41701
Impegno	201801112	Riacc.Imp.201701086: Affidamento mediante R.D.O. sulla piattaforma MePA della fornitura di pubblicazioni scientifiche – Progetto Marine Strategy - Laboratori del CRM. Aggiudicazione definitiva.	2018	U41701	2019	3.846,74	Impegno 201900962	U41701
Impegno	201801113	Riacc.Imp.201701087: Affidamento mediante R.D.O. sulla piattaforma MePA della fornitura di pubblicazioni scientifiche – Progetto Marine Strategy - Laboratori del CRM. Aggiudicazione definitiva.	2018	U41701	2019	127,20	Impegno 201900963	U41701
Impegno	201801114	Riacc.Imp.201701088: Affidamento mediante R.D.O. sulla piattaforma MePA della fornitura di pubblicazioni scientifiche – Progetto Marine Strategy - Laboratori del CRM. Aggiudicazione definitiva.	2018	U41701	2019	1.118,84	Impegno 201900964	U41701
Impegno	201801116	Riacc.Imp.201701094: AFFIDAMENTO MEDIANTE ADESIONE ACCORDO QUADRO DELLA FORNITURA DI ACCESSORI OCCORRENTI PER LA NUOVA CENTRALINA TELEFONICA DELLA SEDE DI MATERA ALLA TELECOM ITALIA S.P.A. CIG: Z362082D27 - O.D.A. N. 393099	2018	U34803	2019	1.718,04	Impegno 201900965	U34803
Impegno	201801120	Riacc.Imp.201701263: Fornitura Gas T. dipartimento di PZ-liquidazione fatture SAPIO s.r.l. e assunzione impegni di spesa	2018	U60108	2019	585,00	Impegno 201900966	U60108
Impegno	201801123	Riacc.Imp.201701389: determinazione fondi aziendali area del comparto anno 2017 e adozione di provvedimenti amministrativi di impegno di spesa	2018	U30126	2019	61,84	Impegno 201900967	U30220
Impegno	201801124	Riacc.Imp.201701390: determinazione fondi aziendali area del comparto anno 2017 e adozione di provvedimenti amministrativi di impegno di spesa	2018	U30220	2019	498,59	Impegno 201900968	U30220
Impegno	201801125	Riacc.Imp.201701391: determinazione fondi aziendali area del comparto anno 2017 e adozione di provvedimenti amministrativi di impegno di spesa	2018	U30320	2019	6.071,80	Impegno 201900969	U30220
Impegno	201801126	Riacc.Imp.201701392: determinazione fondi aziendali area del comparto anno 2017 e adozione di provvedimenti amministrativi di impegno di spesa	2018	U30020	2019	78.637,70	Impegno 201900970	U30220
Impegno	201801127	Riacc.Imp.201701393: determinazione fondi aziendali area del comparto anno 2017 e adozione di provvedimenti amministrativi di impegno di spesa	2018	U31253	2019	19.909,49	Impegno 201900971	U31253
Impegno	201801128	Riacc.Imp.201701394: determinazione fondi aziendali area del comparto anno 2017 e adozione di provvedimenti amministrativi di impegno di spesa	2018	U31254	2019	7.247,88	Impegno 201900972	U31254
Impegno	201801129	Riacc.Imp.201701395: determinazione fondi aziendali area della dirigenza spta anno 2017 e adozione di provvedimenti amministrativi di impegno di spesa	2018	U31113	2019	8.168,26	Impegno 201900973	U30913
Impegno	201801130	Riacc.Imp.201701396: determinazione fondi aziendali area della dirigenza spta anno 2017 e adozione di provvedimenti amministrativi di impegno di spesa	2018	U30913	2019	206,88	Impegno 201900974	U30913
Impegno	201801131	Riacc.Imp.201701397: determinazione fondi aziendali area della dirigenza spta anno 2017 e adozione di provvedimenti amministrativi di impegno di spesa	2018	U30713	2019	75.894,83	Impegno 201900975	U30913
Impegno	201801132	Riacc.Imp.201701398: determinazione fondi aziendali area della dirigenza spta anno 2017 e adozione di provvedimenti amministrativi di impegno di spesa	2018	U30513	2019	54.509,92	Impegno 201900976	U30913

Tipo Documento	Numero Documento	Descrizione	Anno Finanziario	Capitolo	Anno di Riaccertamento	Importo Riaccertamento	Documento Generato	Capitolo Riaccertamento
Impegno	201801133	Riacc.Imp.201701399: determinazione fondi aziendali area della dirigenza spta anno 2017 e adozione di provvedimenti amministrativi di impegno di spesa	2018	U31253	2019	33.022,97	Impegno 201900977	U31253
Impegno	201801134	Riacc.Imp.201701400: determinazione fondi aziendali area della dirigenza spta anno 2017 e adozione di provvedimenti amministrativi di impegno di spesa	2018	U31254	2019	11.796,32	Impegno 201900978	U31254
Impegno	201801135	Riacc.Imp.201701401: determinazione fondi aziendali area della dirigenza medica anno 2017 e adozione di provvedimenti amministrativi di impegno di spesa	2018	U31006	2019	3.499,97	Impegno 201900979	U30807
Impegno	201801136	Riacc.Imp.201701402: determinazione fondi aziendali area della dirigenza medica anno 2017 e adozione di provvedimenti amministrativi di impegno di spesa	2018	U30807	2019	494,49	Impegno 201900980	U30807
Impegno	201801137	Riacc.Imp.201701403: determinazione fondi aziendali area della dirigenza medica anno 2017 e adozione di provvedimenti amministrativi di impegno di spesa	2018	U30608	2019	26.677,55	Impegno 201900981	U30807
Impegno	201801138	Riacc.Imp.201701404: determinazione fondi aziendali area della dirigenza medica anno 2017 e adozione di provvedimenti amministrativi di impegno di spesa	2018	U31253	2019	7.325,91	Impegno 201900982	U31253
Impegno	201801139	Riacc.Imp.201701405: determinazione fondi aziendali area della dirigenza medica anno 2017 e adozione di provvedimenti amministrativi di impegno di spesa	2018	U31254	2019	2.616,41	Impegno 201900983	U31254
Impegno	201801147	Riacc.Imp.201701431: impegni di spesa per fondi del personale crm anno 2017	2018	U32960	2019	2.210,41	Impegno 201900984	U32960
Impegno	201801148	Riacc.Imp.201701434: impegni di spesa per fondi del personale crm anno 2017	2018	U32963	2019	27,71	Impegno 201900985	U32963
Impegno	201801149	Riacc.Imp.201701435: impegni di spesa per fondi del personale crm anno 2017	2018	U32964	2019	15.123,47	Impegno 201900986	U32964
Impegno	201801150	Riacc.Imp.201701436: impegni di spesa per fondi del personale crm anno 2017	2018	U32965	2019	1.744,93	Impegno 201900987	U32965
Impegno	201801243	Programmazione per taratura dosimetri - Masterplan, CUP: H31H16000030008 - Scheda P1- S02 C.R.R.	2018	U38803	2019	914,22	Impegno 201900988	U38408
Impegno	201801259	Adesione alla Convenzione SEL GAS6 per la fornitura di gas naturale. CIG Derivato: Z132489C38	2018	U34301	2019	431,56	Impegno 201900989	U34301
Impegno	201801268	MASTERPLAN GARA SUARB BENI DI CONSUMO. CONTRIBUTO ANAC.	2018	U38804	2019	600,00	Impegno 201900990	U38407
Impegno	201801269	MASTERPLAN GARA SUARB MANUTENZIONI E TARATURE. CONTRIBUTO ANAC.	2018	U38804	2019	600,00	Impegno 201900991	U38407
Impegno	201801270	MASTERPLAN GARA SUARB BANCHI E CAPPE. CONTRIBUTO ANAC.	2018	U38804	2019	225,00	Impegno 201900992	U38407
Impegno	201801285	GARA SUARB PER SERVIZI DI GESTIONE E MANUTENZIONE CMA. MASTERPLAN CUP H31H16000040008. RDP BIANCHINI. CONTRIBUTO ANAC	2018	U38804	2019	600,00	Impegno 201900993	U38407
Impegno	201801341	PROROGA CONTRATTO FORNITURA ENERGIA ELETTRICA SEL EE6 PER SEDE DI POTENZA. PERIODO NOVEMBRE 2018 - APRILE 2019. SOCIETA' ENEL ENERGIA.	2018	U34401	2019	4.159,36	Impegno 201900994	U34401
Impegno	201801343	PROROGA CONTRATTO FORNITURA ENERGIA ELETTRICA SEL EE6 PER CENTRALINE MONITORAGGIO PERIODO NOVEMBRE 2018 - APRILE 2019. SOCIETA' ENEL ENERGIA.	2018	U34404	2019	488,01	Impegno 201900995	U34404
Impegno	201801347	Convenzione ARPACAL al fine di potenziare le attività di ARPAB con l'attuazione del GPP (Green Public Procurement) - approvazione e sottoscrizione. – MASTERPLAN P1-S01 – UO CAAT – CUP H31H16000030008	2018	U38803	2019	3.300,00	Impegno 201900996	U38413
Impegno	201801362	GARA SUARB NUM.6791404-AGGIUDICAZIONE EFFICACE. (DET. SUARB N.179 DEL 31/08/2018. LOTTO 4 CIG 7136658343-THERMO FISHER SCIENTIFIC SPA.	2018	U39501	2019	283.078,99	Impegno 201900997	U38402
Impegno	201801366	GARA SUARB NUM.6791404-AGGIUDICAZIONE EFFICACE. (DET. SUARB N.179 DEL 31/08/2018. LOTTO 9 CIG 713652F063-THERMO FISHER SCIENTIFIC SPA.	2018	U39501	2019	134.652,47	Impegno 201900998	U38402
Impegno	201801367	GARA SUARB NUM.6791404-AGGIUDICAZIONE EFFICACE. (DET. SUARB N.179 DEL 31/08/2018. LOTTO 10 CIG 7136546011-THERMO FISHER SCIENTIFIC SPA.	2018	U39501	2019	319.727,96	Impegno 201900999	U38402
Impegno	201801370	GARA SUARB NUM.6791404-AGGIUDICAZIONE EFFICACE. (DET. SUARB N.179 DEL 31/08/2018). LOTTO 14 CIG 7136622EC4-AGILENT TECHNOLOGIES SPA.	2018	U39501	2019	121.440,26	Impegno 201901000	U38402
Impegno	201801371	GARA SUARB NUM.6791404-AGGIUDICAZIONE EFFICACE. (DET. SUARB N.179 DEL 31/08/2018). LOTTO 15 CIG 713666309E-THERMO FISHER SCIENTIFIC SPA.	2018	U39501	2019	111.891,39	Impegno 201901001	U38402
Impegno	201801374	GARA SUARB NUM.6791404-AGGIUDICAZIONE EFFICACE. (DET. SUARB N.179 DEL 31/08/2018). LOTTO 22 CIG 713682671F-THERMO FISHER SCIENTIFIC SPA.	2018	U39503	2019	37.988,51	Impegno 201901002	U38403
Impegno	201801444	Servizio di campionamento, analisi e caratterizzazione emissioni in atmosfera per 2 controlli da svolgersi, trimestralmente, presso il termo distruttore di Rendina sito nell'area industriale di S. Nicola di Melfi, ed un controllo da svolger	2018	U38803	2019	7.808,00	Impegno 201901003	U38413
Impegno	201801492	Proroga affidamento del Servizio di noleggio della strumentazione sostitutiva sulla Rete Aria	2018	U40001	2019	6.490,40	Impegno 201901004	U40001
Impegno	201801552	Richiesta di acquisto Servizio realizzazione n. 110 sondaggi superficiali mediante tecnica di perforazione a percussione con attrezzature del tipo GEOPROBE (o similare) da eseguirsi nell'area interessata dal progetto Ecosistemi – Masterplan	2018	U38803	2019	27.765,98	Impegno 201901005	U38413
Impegno	201801555	Affidamento, mediante RdO_2076746 del 03.10.2018 sulla piattaforma MePA CONSIP, Servizio di Assistenza Tecnica alle Apparecchiature di Laboratorio Strumentale del Centro Ricerche di Metaponto, alla ditta Perkin Elmer Italia s.p.a. per il pe	2018	U38803	2019	18.479,17	Impegno 201901006	U38408
Impegno	201801556	Affidamento, mediante RdO_2076746 del 03.10.2018 sulla piattaforma MePA CONSIP, Servizio di Assistenza Tecnica alle Apparecchiature di Laboratorio Strumentale del Centro Ricerche di Metaponto, alla ditta Perkin Elmer Italia s.p.a. per il pe	2018	U33007	2019	3.316,77	Impegno 201901007	U33007
Impegno	201801569	Progetto MASTERPLAN – Scheda Progetto P7 - IDS Studi e simulazioni modellistiche CUP: H41H16000090008. – Manutenzione e aggiornamento della suite modellistica della software-house ARIANET s.r.l. e assistenza per le simulazioni modellistich	2018	U38804	2019	18.300,00	Impegno 201901008	U38409
Impegno	201801577	CONVENZIONE CON ARPA LOMBARDIA PROGETTO MASTERPLAN-SCHEDA PROGETTO P4A. CUP: H41H16000090008. "SUPPORTO PIANO REGIONALE PER ISPEZIONI AIA". PRESA D'ATTO SOTTOSCRIZIONE CONVENZIONE E ADEMPIMENTI CONSEGUENTI.	2018	U38804	2019	7.862,88	Impegno 201901009	U38413
Impegno	201801581	Impegno di spesa per affidamento convenzione monitoraggio specie habitat marina. prisma srl.	2018	U41701	2019	25.320,24	Impegno 201901010	U41701
Impegno	201801651	TELEFONIA MOBILE AGENZIALE – ADESIONE CON CONTESTUALE MIGRAZIONE DELLE SIM AGENZIALI ALL'OFFERTA TIM EUROPA 15 GB PRODOTTA DALLA TIM S.P.A. SUL PORTALE ACQUISTINRETE.IT (MEPA) MEDIANTE ORDINE DIRETTO DI ACQUISTO – O.D.A. N. 4625546 –CIG:	2018	U34601	2019	257,84	Impegno 201901011	U34601
Impegno	201801666	PROCEDURA MEDIANTE R.D.O. SULLA PIATTAFORMA MEPA PER L'AFFIDAMENTO DEL SERVIZIO, DI DURATA BIENNALE, DI ASSISTENZA, SUPPORTO OPERATIVO, MANUTENZIONE MAC E MEV DEL SISTEMA INFORMATIVO "ATTI" (PROVVEDIMENTI DIGITALI) LOTTO 1 E DEL SISTEMA I	2018	U37002	2019	3.832,00	Impegno 201901012	U37002
Impegno	201801667	PROCEDURA MEDIANTE R.D.O. SULLA PIATTAFORMA MEPA PER L'AFFIDAMENTO DEL SERVIZIO, DI DURATA BIENNALE, DI ASSISTENZA, SUPPORTO OPERATIVO, MANUTENZIONE MAC E MEV DEL SISTEMA INFORMATIVO "ATTI" (PROVVEDIMENTI DIGITALI) LOTTO 1 E DEL SISTEMA I	2018	U37002	2019	3.832,00	Impegno 201901013	U37002
Impegno	201801699	Programmazione della fornitura di un adeguamento software di gestione della strumentazione LC-MS/MS per lo svolgimento di attività di laboratorio del CRM. Impegno di spesa per il 65% nell'ambito del Masterplan - CUP: H41H16000090008 - Linea	2018	U38803	2019	10.222,17	Impegno 201901014	U38409
Impegno	201801700	Programmazione della fornitura di un adeguamento software di gestione della strumentazione LC-MS/MS per lo svolgimento di attività di laboratorio del CRM. Impegno di spesa per il 65% nell'ambito del Masterplan - CUP: H41H16000090008 - Linea	2018	U33007	2019	5.504,24	Impegno 201901015	U33007
Impegno	201801737	Presa d'atto dello schema di accordo tra ARPA Basilicata e il Dipartimento di Scienze e Tecnologie Biologiche ed Ambientali – Università del Salento	2018	U38803	2019	15.000,00	Impegno 201901016	U38413
Impegno	201801803	CONVENZIONE ARPA BASILICATA E ARPA CAMPANIA PER DETERMINAZIONE DEI MICROINQUINANTI ORGANICI SU MATRICI DI ORIGINE AMBIENTALE. PRESA D'ATTO E APPROVAZIONE	2018	U60401	2019	120.000,00	Impegno 201901017	U60401
Impegno	201801818	PROGRAMMAZIONE DELLA FORNITURA DI CONSUMABILI VARI, ACCESSORI PER APPARECCHIATURE E DEPOSIMETRI PER LO SVOLGIMENTO DELLE ATTIVITA' DEI LABORATORI DEL CRM. IMPEGNO DI SPESA NELL'AMBITO DEL MASTERPLAN. CUP H41H16000090008-SCHEDA P6 "MONIOTORA	2018	U38801	2019	31.450,52	Impegno 201901018	U38406

Tipo Documento	Numero Documento	Descrizione	Anno Finanziario	Capitolo	Anno Riaccertamento	Importo Riaccertamento	Documento Generato	Capitolo Riaccertamento
Impegno	201801819	PROGRAMMAZIONE DELLA FORNITURA DI LONSUMABILI VARI, ACCESSORI PER APPARECCHIATURE E DEPOSIMETRI PER LO SVOLGIMENTO DELLE ATTIVITA' DEI LABORATORI DEL CRM. IMPEGNO DI SPESA NELL'AMBITO DEL MASTERPLAN. CUP H41H16000090008-SCHEDA P6 "MONIOTORA	2018	U38801	2019	51.270,00	Impegno 201901019	U38406
Impegno	201801827	Rimborso spese di missione al personale dipendente ARPAB. Assunzione impegno di spesa.	2018	U32220	2019	3.921,30	Impegno 201901020	U32220
Impegno	201801829	DETERMINAZIONE FONDI AZIENDALI AREA DEL COMPARTO ANNO 2018 E ADOZIONE DI PROVVEDIMENTI AMMINISTRATIVI D'IMPEGNO DI SPESA.	2018	U30126	2019	20,64	Impegno 201901021	U30220
Impegno	201801830	DETERMINAZIONE FONDI AZIENDALI AREA DEL COMPARTO ANNO 2018 E ADOZIONE DI PROVVEDIMENTI AMMINISTRATIVI D'IMPEGNO DI SPESA.	2018	U30220	2019	229.790,98	Impegno 201901022	U30220
Impegno	201801831	DETERMINAZIONE FONDI AZIENDALI AREA DEL COMPARTO ANNO 2018 E ADOZIONE DI PROVVEDIMENTI AMMINISTRATIVI D'IMPEGNO DI SPESA.	2018	U30320	2019	67.461,34	Impegno 201901023	U30220
Impegno	201801832	DETERMINAZIONE FONDI AZIENDALI AREA DEL COMPARTO ANNO 2018 E ADOZIONE DI PROVVEDIMENTI AMMINISTRATIVI D'IMPEGNO DI SPESA.	2018	U30020	2019	24.813,83	Impegno 201901024	U30220
Impegno	201801833	DETERMINAZIONE FONDI AZIENDALI AREA DEL COMPARTO ANNO 2018 E ADOZIONE DI PROVVEDIMENTI AMMINISTRATIVI D'IMPEGNO DI SPESA.	2018	U31253	2019	76.522,00	Impegno 201901025	U31253
Impegno	201801834	DETERMINAZIONE FONDI AZIENDALI AREA DEL COMPARTO ANNO 2018 E ADOZIONE DI PROVVEDIMENTI AMMINISTRATIVI D'IMPEGNO DI SPESA.	2018	U31254	2019	27.334,89	Impegno 201901026	U31254
Impegno	201801835	DETERMINAZIONE FONDI AZIENDALI AREA DELLA DIRIGENZA MEDICA/VETERINARIA ANNO 2018 E ADOZIONE DI PROVVEDIMENTI AMMINISTRATIVI D'IMPEGNO DI SPESA	2018	U31006	2019	2.605,79	Impegno 201901027	U30807
Impegno	201801836	DETERMINAZIONE FONDI AZIENDALI AREA DELLA DIRIGENZA MEDICA/VETERINARIA ANNO 2018 E ADOZIONE DI PROVVEDIMENTI AMMINISTRATIVI D'IMPEGNO DI SPESA	2018	U30807	2019	3.820,38	Impegno 201901028	U30807
Impegno	201801837	DETERMINAZIONE FONDI AZIENDALI AREA DELLA DIRIGENZA MEDICA/VETERINARIA ANNO 2018 E ADOZIONE DI PROVVEDIMENTI AMMINISTRATIVI D'IMPEGNO DI SPESA	2018	U30608	2019	15.564,72	Impegno 201901029	U30807
Impegno	201801838	DETERMINAZIONE FONDI AZIENDALI AREA DELLA DIRIGENZA MEDICA/VETERINARIA ANNO 2018 E ADOZIONE DI PROVVEDIMENTI AMMINISTRATIVI D'IMPEGNO DI SPESA	2018	U31253	2019	5.281,43	Impegno 201901030	U31253
Impegno	201801839	DETERMINAZIONE FONDI AZIENDALI AREA DELLA DIRIGENZA MEDICA/VETERINARIA ANNO 2018 E ADOZIONE DI PROVVEDIMENTI AMMINISTRATIVI D'IMPEGNO DI SPESA	2018	U31254	2019	1.886,23	Impegno 201901031	U31254
Impegno	201801840	DETERMINAZIONE FONDI AZIENDALI AREA DELLA DIRIGENZA SPTA ANNO 2018 E ADOZIONE DI PROVVEDIMENTI AMMINISTRATIVI D'IMPEGNO DI SPESA	2018	U31113	2019	5.544,07	Impegno 201901032	U30913
Impegno	201801841	DETERMINAZIONE FONDI AZIENDALI AREA DELLA DIRIGENZA SPTA ANNO 2018 E ADOZIONE DI PROVVEDIMENTI AMMINISTRATIVI D'IMPEGNO DI SPESA	2018	U30913	2019	40.825,53	Impegno 201901033	U30913
Impegno	201801842	DETERMINAZIONE FONDI AZIENDALI AREA DELLA DIRIGENZA SPTA ANNO 2018 E ADOZIONE DI PROVVEDIMENTI AMMINISTRATIVI D'IMPEGNO DI SPESA	2018	U30713	2019	155.413,13	Impegno 201901034	U30913
Impegno	201801843	DETERMINAZIONE FONDI AZIENDALI AREA DELLA DIRIGENZA SPTA ANNO 2018 E ADOZIONE DI PROVVEDIMENTI AMMINISTRATIVI D'IMPEGNO DI SPESA	2018	U31253	2019	44.166,64	Impegno 201901035	U31253
Impegno	201801844	DETERMINAZIONE FONDI AZIENDALI AREA DELLA DIRIGENZA SPTA ANNO 2018 E ADOZIONE DI PROVVEDIMENTI AMMINISTRATIVI D'IMPEGNO DI SPESA	2018	U31254	2019	17.151,55	Impegno 201901036	U31254
Impegno	201801845	DETERMINAZIONE PROVVEDIMENTI AMMINISTRATIVI ANNO 2018. DIREZIONE STRATEGICA.	2018	U00201	2019	24.366,87	Impegno 201901037	U00201
Impegno	201801846	DETERMINAZIONE PROVVEDIMENTI AMMINISTRATIVI ANNO 2018. DIREZIONE STRATEGICA.	2018	U00203	2019	19.493,50	Impegno 201901038	U00203
Impegno	201801847	DETERMINAZIONE PROVVEDIMENTI AMMINISTRATIVI ANNO 2018. DIREZIONE STRATEGICA.	2018	U00204	2019	19.493,50	Impegno 201901039	U00204
Impegno	201801848	DETERMINAZIONE PROVVEDIMENTI AMMINISTRATIVI ANNO 2018. DIREZIONE STRATEGICA.	2018	U00301	2019	5.799,32	Impegno 201901040	U00301
Impegno	201801849	DETERMINAZIONE PROVVEDIMENTI AMMINISTRATIVI ANNO 2018. DIREZIONE STRATEGICA.	2018	U00302	2019	9.278,90	Impegno 201901041	U00302
Impegno	201801850	DETERMINAZIONE PROVVEDIMENTI AMMINISTRATIVI ANNO 2018. DIREZIONE STRATEGICA.	2018	U00303	2019	5.385,08	Impegno 201901042	U00303
Impegno	201801852	RIVALUTAZIONE DEL TFR ED ALTRI ACCESSORI DIFFERITI PER IL PERSONALE ARPAB-CENTRO RICERCHE METAPONTO ANNO 2018- ADOZIONE IMPEGNO DI SPESA.	2018	U32963	2019	80.000,00	Impegno 201901043	U32963
Impegno	201801853	RIVALUTAZIONE DEL TFR ED ALTRI ACCESSORI DIFFERITI PER IL PERSONALE ARPAB-CENTRO RICERCHE METAPONTO ANNO 2018- ADOZIONE IMPEGNO DI SPESA.	2018	U32964	2019	23.600,00	Impegno 201901044	U32964
Impegno	201801854	RIVALUTAZIONE DEL TFR ED ALTRI ACCESSORI DIFFERITI PER IL PERSONALE ARPAB-CENTRO RICERCHE METAPONTO ANNO 2018- ADOZIONE IMPEGNO DI SPESA.	2018	U32965	2019	6.600,00	Impegno 201901045	U32965
Impegno	201801855	RIVALUTAZIONE DEL TFR ED ALTRI ACCESSORI DIFFERITI PER IL PERSONALE ARPAB-CENTRO RICERCHE METAPONTO ANNO 2018- ADOZIONE IMPEGNO DI SPESA.	2018	U32972	2019	13.000,00	Impegno 201901046	U32972
Impegno	201801870	AVVISO PUBBLICO PER MANIFESTAZIONE DI INTERESSE FINALIZZATA ALLA RICERCA DI IMMOBILE A UFFICI PER SEDE ARPAB DI POTENZA. MASTERPLA SCHEDA P1-S04 CUP H31H16000030008. ANNUALITA' 2020 DA RIACCERTARE SUL 2020 CON FPV COME PREVISTO CON IL BILA	2018	U38803	2020	61.000,00	Impegno 202000034	U38411
Impegno	201801871	affidamento servizio di pulizia sede amm.va via della chimica masterplan scheda p1-s04. cup h31h16000030008 rup santarsia. cig z382324be8. IMPEGNO 2020 DA RIACCERTARE CON FPV	2018	U38803	2020	1.826,94	Impegno 202000035	U38410
					TOTALE	12.509.042,15		

COPERTURA FINANZIARIA DELLE SPESE RE-IMPEGNATE

La copertura finanziaria delle spese re-impegnate per complessivi € 12.509.042,15 è assicurata dalle risorse di seguito indicate:

con il riaccertamento di Residui Attivi-Entrate	1.338.485,69
mediante il Fondo Pluriennale Vincolato (FPV)	11.170.557,05
Totale degli impegni riaccertati	**12.509.042,74**

Agenzia Regionale per la Protezione dell'Ambiente della Basilicata

Allegato Delibera di Variazione del Bilancio riportante i dati di interesse del Tesoriere

Rif. Delibera del Direttore Generale_ del 18/07/2019 n.208_____

ENTRATE

ARPA BASILICATA

Agenzia Regionale per la Protezione dell'Ambiente della Basilicata

Allegato Delibera di Variazione del Bilancio riportante i dati di interesse del Tesoriere

Rif. Delibera del Direttore Generale_ del 18/07/2019 n.208_____ ENTRATE

Titolo Tipologia	Denominazione		Previsioni Aggiornate alla Precedente Delibera di Variazione Esercizio 2019	Variazioni		Previsione Aggiornate alla Delibera in Oggetto Esercizio 2019
				In Aumento	In Diminuzione	
Fondo Pluriennale Vincolato per Spese Correnti			0,00	4.008.749,30	0,00	4.008.749,30
Fondo Pluriennale Vincolato per Spese in conto Capitale			0,00	7.161.807,75	0,00	7.161.807,75
Utilizzo Avanzo Amministrazione			24.322.451,30	0,00	0,00	24.322.451,30
Tit.	**2000000**	**TRASFERIMENTI CORRENTI**				
Tot.	**2010100**	**Trasferimenti correnti da Amministrazioni pubbliche**	**Residui**	**16.614.503,90**	**16.614.503,90**	**0,00**	**16.614.503,90**
			Competenza	**11.420.063,26**	**4.014,68**	**0,00**	**11.424.077,94**
			Cassa	**28.034.567,16**	**0,00**	**0,00**	**28.034.567,16**
Tot.	**2010300**	**Trasferimenti correnti da Imprese**	**Residui**	**0,00**	**0,00**	**0,00**	**0,00**
			Competenza	**0,00**	**0,00**	**0,00**	**0,00**
			Cassa	**0,00**	**0,00**	**0,00**	**0,00**
Tot. Tit.	**2000000**	**TRASFERIMENTI CORRENTI**	**Residui**	**16.614.503,90**	**0,00**	**0,00**	**16.614.503,90**
			Competenza	**11.420.063,26**	**4.014,68**	**0,00**	**11.424.077,94**
			Cassa	**28.034.567,16**	**0,00**	**0,00**	**28.034.567,16**

ARPA BASILICATA

Agenzia Regionale per la Protezione dell'Ambiente della Basilicata

Allegato Delibera di Variazione del Bilancio riportante i dati di interesse del Tesoriere

Rif. Delibera del Direttore Generale_ del 18/07/2019 n.208_____ ENTRATE

Titolo Tipologia		Denominazione		Previsioni Aggiornate alla Precedente Delibera di Variazione Esercizio 2019	Variazioni		Previsione Aggiornate alla Delibera in Oggetto Esercizio 2019
					In Aumento	In Diminuzione	
Tit.	3000000	ENTRATE EXTRATRIBUTARIE					
Tot.	3010000	Vendita di beni e servizi e proventi derivanti dalla gestione dei beni	Residui	1.831.629,39	1.831.629,39	0,00	1.831.629,39
			Competenza	2.177.370,00	1.323.945,27	0,00	3.501.315,27
			Cassa	4.018.999,39	0,00	0,00	4.018.999,39
Tot.	3030000	Interessi attivi	Residui	0,00	0,00	0,00	0,00
			Competenza	0,00	0,00	0,00	0,00
			Cassa	0,00	0,00	0,00	0,00
Tot.	3050000	Rimborsi e altre entrate correnti	Residui	24.893,02	24.893,02	0,00	24.893,02
			Competenza	292.724,63	10.525,74	0,00	303.250,37
			Cassa	307.617,65	0,00	0,00	307.617,65
Tot. Tit.	3000000	ENTRATE EXTRATRIBUTARIE	Residui	1.856.522,41	0,00	0,00	1.856.522,41
			Competenza	2.470.094,63	1.334.471,01	0,00	3.804.565,64
			Cassa	4.326.617,04	0,00	0,00	4.326.617,04

ARPA BASILICATA for quality of life

Agenzia Regionale per la Protezione dell'Ambiente della Basilicata

Allegato Delibera di Variazione del Bilancio riportante i dati di interesse del Tesoriere

Rif. Delibera del Direttore Generale_ del 18/07/2019 n.208_____ ENTRATE

Titolo Tipologia		Denominazione		Previsioni Aggiornate alla Precedente Delibera di Variazione Esercizio 2019	Variazioni		Previsione Aggiornate alla Delibera in Oggetto Esercizio 2019
					In Aumento	In Diminuzione	
Tit.	4000000	ENTRATE IN CONTO CAPITALE					
Tot.	4020000	Contributi agli investimenti	Residui	17.515.208,00	17.515.208,00	0,00	17.515.208,00
			Competenza	0,00	0,00	0,00	0,00
			Cassa	17.515.208,00	0,00	0,00	17.515.208,00
Tot.	4040000	Entrate da alienazione di beni materiali e immateriali	Residui	0,00	0,00	0,00	0,00
			Competenza	0,00	0,00	0,00	0,00
			Cassa	0,00	0,00	0,00	0,00
Tot. Tit.	4000000	ENTRATE IN CONTO CAPITALE	Residui	17.515.208,00	0,00	0,00	17.515.208,00
			Competenza	0,00	0,00	0,00	0,00
			Cassa	17.515.208,00	0,00	0,00	17.515.208,00

ARPA BASILICATA

for quality of life

Agenzia Regionale per la Protezione dell'Ambiente della Basilicata

Allegato Delibera di Variazione del Bilancio riportante i dati di interesse del Tesoriere

Rif. Delibera del Direttore Generale_ del 18/07/2019 n.208_____ ENTRATE

Titolo Tipologia	Denominazione		Previsioni Aggiornate alla Precedente Delibera di Variazione Esercizio 2019	Variazioni		Previsione Aggiornate alla Delibera in Oggetto Esercizio 2019
				In Aumento	In Diminuzione	
Tit. 6000000	ACCENSIONE PRESTITI					
Tot. 6030000	Accensione Mutui e altri finanziamenti a medio lungo termine	Residui	0,00	0,00	0,00	0,00
		Competenza	0,00	0,00	0,00	0,00
		Cassa	0,00	0,00	0,00	0,00
Tot. Tit. 6000000	ACCENSIONE PRESTITI	Residui	0,00	0,00	0,00	0,00
		Competenza	0,00	0,00	0,00	0,00
		Cassa	0,00	0,00	0,00	0,00

ARPA BASILICATA
for quality of life

Agenzia Regionale per la Protezione dell'Ambiente della Basilicata

Allegato Delibera di Variazione del Bilancio riportante i dati di interesse del Tesoriere

Rif. Delibera del Direttore Generale_ del 18/07/2019 n.208_____ ENTRATE

Titolo Tipologia	Denominazione		Previsioni Aggiornate alla Precedente Delibera di Variazione Esercizio 2019	Variazioni		Previsione Aggiornate alla Delibera in Oggetto Esercizio 2019
				In Aumento	In Diminuzione	
Tit. 7000000	ANTICIPAZIONI DA ISTITUTO TESORIERE/CASSIERE					
Tot. 7010000	Anticipazioni da istituto tesoriere/cassiere	Residui	0,00	0,00	0,00	0,00
		Competenza	500.000,00	0,00	0,00	500.000,00
		Cassa	500.000,00	0,00	0,00	500.000,00
Tot. Tit. 7000000	ANTICIPAZIONI DA ISTITUTO TESORIERE/CASSIERE	Residui	0,00	0,00	0,00	0,00
		Competenza	500.000,00	0,00	0,00	500.000,00
		Cassa	500.000,00	0,00	0,00	500.000,00

ARPA BASILICATA

Agenzia Regionale per la Protezione dell'Ambiente della Basilicata

Allegato Delibera di Variazione del Bilancio riportante i dati di interesse del Tesoriere

Rif. Delibera del Direttore Generale_ del 18/07/2019 n.208_____ ENTRATE

Titolo Tipologia		Denominazione		Previsioni Aggiornate alla Precedente Delibera di Variazione Esercizio 2019	Variazioni		Previsione Aggiornate alla Delibera in Oggetto Esercizio 2019
					In Aumento	In Diminuzione	
Tit.	9000000	ENTRATE PER CONTO TERZI E PARTITE DI GIRO					
Tot.	9010000	Entrate per partite di giro	Residui	477.468,81	477.468,81	0,00	477.468,81
			Competenza	6.881.000,00	0,00	0,00	6.881.000,00
			Cassa	7.358.468,81	0,00	0,00	7.358.468,81
Tot.	9020000	Entrate per conto terzi	Residui	0,00	0,00	0,00	0,00
			Competenza	119.000,00	0,00	0,00	119.000,00
			Cassa	119.000,00	0,00	0,00	119.000,00
Tot. Tit.	9000000	ENTRATE PER CONTO TERZI E PARTITE DI GIRO	Residui	477.468,81	0,00	0,00	477.468,81
			Competenza	7.000.000,00	0,00	0,00	7.000.000,00
			Cassa	7.477.468,81	0,00	0,00	7.477.468,81
		TOTALE GENERALE	Residui	36.463.703,12	0,00	0,00	36.463.703,12
			Competenza	21.390.157,89	1.338.485,69	0,00	22.728.643,58
			Cassa	57.853.861,01	0,00	0,00	57.853.861,01
TOTALE GENERALE CON AVANZO e FONDO PLURIENNALE VINCOLATO			Residui	36.463.703,12	0,00	0,00	36.463.703,12
			Competenza	56.883.166,24	1.338.485,69	0,00	58.221.651,93
			Cassa	67.894.493,80	0,00	0,00	67.894.493,80

Agenzia Regionale per la Protezione dell'Ambiente della Basilicata

Allegato delibera di variazione del fondo pluriennale vincolato anno 2019

data: 18/07/2019 n. protocollo 208

MISSIONE, PROGRAMMA, TITOLO		DENOMINAZIONE		PREVISIONE AGGIORNATA ALLA PRECEDENTE COMUNICAZIONE ESERCIZIO 2019	Variazioni		PREVISIONE AGGIORNATA - ESERCIZIO 2019
					in aumento	in diminuizione	
Missione	**09**	**Sviluppo sostenibile e tutela del territorio e dell'ambiente**					
Programma	08	Qualità dell'aria e riduzione dell'inquinamento					
Titolo 1			**fondo pluriennale vincolato**	**0,00**	**62.826,94**	**0,00**	**62.826,94**
Totale Programma	**08**	**Qualità dell'aria e riduzione dell'inquinamento**	**fondo pluriennale vincolato**	**0,00**	**62.826,94**	**0,00**	**62.826,94**
TOTALE MISSIONE	**09**	**Sviluppo sostenibile e tutela del territorio e dell'ambiente**	**fondo pluriennale vincolato**	**0,00**	**62.826,94**	**0,00**	**62.826,94**

Agenzia Regionale per la Protezione dell'Ambiente della Basilicata

Allegato Delibera di Variazione del Bilancio riportante i dati di interesse del Tesoriere

Rif. Delibera del Direttore Generale_ del 18/07/2019_ n.208_____ SPESE

ARPA BASILICATA

Agenzia Regionale per la Protezione dell'Ambiente della Basilicata

Allegato Delibera di Variazione del Bilancio riportante i dati di interesse del Tesoriere

Rif. Delibera del Direttore Generale_ del 18/07/2019_ n.208_____ SPESE

Missione Programma Titolo	Denominazione		Stanziamenti all'Ultima Delibera di Variazione Anno 2019	Variazioni		Stanziamenti Definitivi Anno 2019
				In Aumento	In Diminuzione	
	DISAVANZO DI AMMINISTRAZIONE	Competenza	0,00	0,00	0,00	0,00
Miss. 01	Servizi istituzionali e generali, di gestione e di controllo					
Prog. 05	Gestione dei beni demaniali e patrimoniali					
Tit. 1	Spese correnti	Residui	0,00	0,00	0,00	0,00
		Competenza	0,00	0,00	0,00	0,00
		Cassa	0,00	0,00	0,00	0,00
Tot. Prog. 05	Gestione dei beni demaniali e patrimoniali	Residui	0,00	0,00	0,00	0,00
		Competenza	0,00	0,00	0,00	0,00
		Cassa	0,00	0,00	0,00	0,00
Tot. Miss. 01	Servizi istituzionali e generali, di gestione e di controllo	Residui	0,00	0,00	0,00	0,00
		Competenza	0,00	0,00	0,00	0,00
		Cassa	0,00	0,00	0,00	0,00

ARPA BASILICATA

Agenzia Regionale per la Protezione dell'Ambiente della Basilicata

Allegato Delibera di Variazione del Bilancio riportante i dati di interesse del Tesoriere

Rif. Delibera del Direttore Generale_ del 18/07/2019_ n.208_____ SPESE

Missione Programma Titolo		Denominazione		Stanziamenti all'Ultima Delibera di Variazione Anno 2019	Variazioni		Stanziamenti Definitivi Anno 2019
					In Aumento	In Diminuzione	
Miss.	**09**	**Sviluppo sostenibile e tutela del territorio e dell'ambiente**					
Prog.	**02**	**Tutela, valorizzazione e recupero ambientale**					
Tit.	1	Spese correnti	Residui	212.534,00	0,00	0,00	212.534,00
			Competenza	0,00	0,00	0,00	0,00
			Cassa	212.534,00	0,00	0,00	212.534,00
Tit.	2	Spese in conto capitale	Residui	7.066.439,16	0,00	0,00	7.066.439,16
			Competenza	0,00	6.153.028,17	0,00	6.153.028,17
			Cassa	7.066.439,16	0,00	0,00	7.066.439,16
Tot. Prog.	**02**	**Tutela, valorizzazione e recupero ambientale**	**Residui**	**7.278.973,16**	**7.278.973,16**	**0,00**	**7.278.973,16**
			Competenza	**0,00**	**6.153.028,17**	**0,00**	**6.153.028,17**
			Cassa	**7.278.973,16**	**0,00**	**0,00**	**7.278.973,16**
Prog.	**06**	**Tutela e valorizzazione delle risorse idriche**					
Tit.	1	Spese correnti	Residui	128.447,83	0,00	0,00	128.447,83
			Competenza	235.424,00	64.408,40	0,00	299.832,40
			Cassa	363.871,83	0,00	0,00	363.871,83
Tit.	2	Spese in conto capitale	Residui	15.392,51	0,00	0,00	15.392,51
			Competenza	0,00	0,00	0,00	0,00
			Cassa	15.392,51	0,00	0,00	15.392,51
Tot. Prog.	**06**	**Tutela e valorizzazione delle risorse idriche**	**Residui**	**143.840,34**	**143.840,34**	**0,00**	**143.840,34**
			Competenza	**235.424,00**	**64.408,40**	**0,00**	**299.832,40**
			Cassa	**379.264,34**	**0,00**	**0,00**	**379.264,34**
Prog.	**08**	**Qualità dell'aria e riduzione dell'inquinamento**					
Tit.	1	Spese correnti	Residui	6.873.948,03	0,00	0,00	6.873.948,03
			Competenza	28.880.958,39	5.282.826,59	0,00	34.163.784,98
			Cassa	35.684.599,70	0,59	0,00	35.684.600,29

ARPA BASILICATA

Agenzia Regionale per la Protezione dell'Ambiente della Basilicata

Allegato Delibera di Variazione del Bilancio riportante i dati di interesse del Tesoriere

Rif. Delibera del Direttore Generale_ del 18/07/2019_ n.208_____ SPESE

Missione Programma Titolo		Denominazione		Stanziamenti all'Ultima Delibera di Variazione Anno 2019	Variazioni		Stanziamenti Definitivi Anno 2019
					In Aumento	In Diminuzione	
Miss.	09	Sviluppo sostenibile e tutela del territorio e dell'ambiente					
	08	Qualità dell'aria e riduzione dell'inquinamento					
Tit.	2	Spese in conto capitale	Residui	3.839.562,84	0,00	0,00	3.839.562,84
			Competenza	8.573.017,62	1.008.779,58	0,00	9.581.797,20
			Cassa	12.412.580,46	0,00	0,00	12.412.580,46
Tot. Prog.	08	Qualità dell'aria e riduzione dell'inquinamento	Residui	10.713.510,87	10.713.510,87	0,00	10.713.510,87
			Competenza	37.453.976,01	6.291.606,17	0,00	43.745.582,18
			Cassa	48.097.180,16	0,59	0,00	48.097.180,75
Tot. Miss.	09	Sviluppo sostenibile e tutela del territorio e dell'ambiente	Residui	18.136.324,37	0,00	0,00	18.136.324,37
			Competenza	37.689.400,01	12.509.042,74	0,00	50.198.442,75
			Cassa	55.755.417,66	0,59	0,00	55.755.418,25

ARPA BASILICATA

Agenzia Regionale per la Protezione dell'Ambiente della Basilicata

Allegato Delibera di Variazione del Bilancio riportante i dati di interesse del Tesoriere

Rif. Delibera del Direttore Generale_ del 18/07/2019_ n.208_____ SPESE

Missione Programma Titolo		Denominazione		Stanziamenti all'Ultima Delibera di Variazione Anno 2019	Variazioni		Stanziamenti Definitivi Anno 2019
					In Aumento	In Diminuzione	
Miss.	**20**	**Fondi e accantonamenti**					
Prog.	**01**	**Fondi di riserva**					
Tit.	1	Spese correnti	Residui	0,00	0,00	0,00	0,00
			Competenza	70.000,00	0,00	0,00	70.000,00
			Cassa	0,00	0,00	0,00	0,00
Tot. Prog.	**01**	**Fondi di riserva**	**Residui**	**0,00**	**0,00**	**0,00**	**0,00**
			Competenza	**70.000,00**	**0,00**	**0,00**	**70.000,00**
			Cassa	**0,00**	**0,00**	**0,00**	**0,00**
Prog.	**02**	**Fondo svalutazione crediti**					
Tit.	1	Spese correnti	Residui	0,00	0,00	0,00	0,00
			Competenza	199.569,92	0,00	0,00	199.569,92
			Cassa	0,00	0,00	0,00	0,00
Tot. Prog.	**02**	**Fondo svalutazione crediti**	**Residui**	**0,00**	**0,00**	**0,00**	**0,00**
			Competenza	**199.569,92**	**0,00**	**0,00**	**199.569,92**
			Cassa	**0,00**	**0,00**	**0,00**	**0,00**
Tot. Miss.	**20**	**Fondi e accantonamenti**	**Residui**	**0,00**	**0,00**	**0,00**	**0,00**
			Competenza	**269.569,92**	**0,00**	**0,00**	**269.569,92**
			Cassa	**0,00**	**0,00**	**0,00**	**0,00**

ARPA BASILICATA

Agenzia Regionale per la Protezione dell'Ambiente della Basilicata

Allegato Delibera di Variazione del Bilancio riportante i dati di interesse del Tesoriere

Rif. Delibera del Direttore Generale_ del 18/07/2019_ n.208_____ SPESE

Missione Programma Titolo		Denominazione		Stanziamenti all'Ultima Delibera di Variazione Anno 2019	Variazioni		Stanziamenti Definitivi Anno 2019
					In Aumento	In Diminuzione	
Miss.	50	Debito pubblico					
Prog.	01	Quota interessi ammortamento mutui e prestiti obbligazionari					
Tit.	1	Spese correnti	Residui	0,00	0,00	0,00	0,00
			Competenza	88.344,30	0,00	0,00	88.344,30
			Cassa	88.344,30	0,00	0,00	88.344,30
Tot. Prog.	01	Quota interessi ammortamento mutui e prestiti obbligazionari	Residui	0,00	0,00	0,00	0,00
			Competenza	88.344,30	0,00	0,00	88.344,30
			Cassa	88.344,30	0,00	0,00	88.344,30
Prog.	02	Quota capitale ammortamento mutui e prestiti obbligazionari					
Tit.	4	Rimborso di prestiti	Residui	0,00	0,00	0,00	0,00
			Competenza	165.294,96	0,00	0,00	165.294,96
			Cassa	165.294,96	0,00	0,00	165.294,96
Tot. Prog.	02	Quota capitale ammortamento mutui e prestiti obbligazionari	Residui	0,00	0,00	0,00	0,00
			Competenza	165.294,96	0,00	0,00	165.294,96
			Cassa	165.294,96	0,00	0,00	165.294,96
Tot. Miss.	50	Debito pubblico	Residui	0,00	0,00	0,00	0,00
			Competenza	253.639,26	0,00	0,00	253.639,26
			Cassa	253.639,26	0,00	0,00	253.639,26

ARPA BASILICATA

Agenzia Regionale per la Protezione dell'Ambiente della Basilicata

Allegato Delibera di Variazione del Bilancio riportante i dati di interesse del Tesoriere

Rif. Delibera del Direttore Generale_ del 18/07/2019_ n.208_____ SPESE

Missione Programma Titolo		Denominazione		Stanziamenti all'Ultima Delibera di Variazione Anno 2019	Variazioni		Stanziamenti Definitivi Anno 2019
					In Aumento	In Diminuzione	
Miss.	**60**	**Anticipazioni finanziarie**					
Prog.	**01**	**Restituzione anticipazioni di tesoreria**					
Tit.	5	Chiusura Anticipazioni ricevute da istituto tesoriere/cassiere	Residui	0,00	0,00	0,00	0,00
			Competenza	500.000,00	0,00	0,00	500.000,00
			Cassa	500.000,00	0,00	0,00	500.000,00
Tot. Prog.	**01**	**Restituzione anticipazioni di tesoreria**	**Residui**	**0,00**	**0,00**	**0,00**	**0,00**
			Competenza	**500.000,00**	**0,00**	**0,00**	**500.000,00**
			Cassa	**500.000,00**	**0,00**	**0,00**	**500.000,00**
Tot. Miss.	**60**	**Anticipazioni finanziarie**	**Residui**	**0,00**	**0,00**	**0,00**	**0,00**
			Competenza	**500.000,00**	**0,00**	**0,00**	**500.000,00**
			Cassa	**500.000,00**	**0,00**	**0,00**	**500.000,00**

ARPA BASILICATA

Agenzia Regionale per la Protezione dell'Ambiente della Basilicata

Allegato Delibera di Variazione del Bilancio riportante i dati di interesse del Tesoriere

Rif. Delibera del Direttore Generale_ del 18/07/2019_ n.208_____ SPESE

Missione Programma Titolo		Denominazione		Stanziamenti all'Ultima Delibera di Variazione Anno 2019	Variazioni		Stanziamenti Definitivi Anno 2019
					In Aumento	In Diminuzione	
Miss.	99	Servizi per conto terzi					
Prog.	01	Servizi per conto terzi e partite di giro					
Tit.	7	Spese per conto terzi e partite di giro	Residui	23.757,89	0,00	0,00	23.757,89
			Competenza	7.000.000,00	0,00	0,00	7.000.000,00
			Cassa	7.023.757,89	0,00	0,00	7.023.757,89
Tot. Prog.	01	Servizi per conto terzi e partite di giro	Residui	23.757,89	23.757,89	0,00	23.757,89
			Competenza	7.000.000,00	0,00	0,00	7.000.000,00
			Cassa	7.023.757,89	0,00	0,00	7.023.757,89
Tot. Miss.	99	Servizi per conto terzi	Residui	23.757,89	0,00	0,00	23.757,89
			Competenza	7.000.000,00	0,00	0,00	7.000.000,00
			Cassa	7.023.757,89	0,00	0,00	7.023.757,89
TOTALE GENERALE			Residui	18.160.082,26	0,00	0,00	18.160.082,26
			Competenza	45.712.609,19	12.509.042,74	0,00	58.221.651,93
			Cassa	63.532.814,81	0,59	0,00	63.532.815,40
TOTALE GENERALE CON DISAVANZO			Residui	18.160.082,26	0,00	0,00	18.160.082,26
			Competenza	45.712.609,19	12.509.042,74	0,00	58.221.651,93
			Cassa	63.532.814,81	0,59	0,00	63.532.815,40

CERTIFICATO DI PUBBLICAZIONE

La presente deliberazione è stata pubblicata all'Albo Pretorio della sede dell'A.R.P.A.B. per quindici giorni consecutivi, dal 23/07/18 al 07/08/18

Potenza, lì 23/07/2018

Il Funzionario incaricato

.....

Atto trasmesso al controllo del ..... il giorno ..... con Prot. n. .....

Potenza, lì .....

Il Funzionario incaricato

.....

- [x] Atto non soggetto a controllo
- [ ] Atto soggetto al controllo della Giunta Regionale
- [ ] Atto soggetto al controllo del Consiglio Regionale
- [x] Atto urgente ed immediatamente eseguibile

Il Funzionario incaricato

.....

La presente deliberazione è stata nuovamente affissa all'Albo Pretorio della sede dell'A.R.P.A.B. dopo l'approvazione del .....dal ..... al .....

Potenza, lì .....

Il Funzionario incaricato

.....

Per copia conforme.

Potenza lì .....

Il Funzionario incaricato

.....

ARPA BASILICATA
for quality of life
Agenzia Regionale per la Protezione dell'Ambiente della Basilicata

Al Direttore Generale
dell'A.R.P.A.B.
Sede

Oggetto: Deliberazione del Direttore Generale n. 208 del 18 luglio 2019, avente ad oggetto "Riaccertamento dei Residui Attivi e Passivi al 31.12.2018" – parere del Revisore Unico dei Conti.

Con riferimento all'oggetto, in allegato alla presente si trasmette il verbale n.18 del 22 luglio 2019 del Revisore Unico dei Conti dell'A.R.P.A. di Basilicata.

Avellino, 22 luglio 2019

Il Revisore Unico dei Conti
Dott. Prof. Donato Madaro



Revisore Unico dei Conti- ARPA Basilicata
ARPAB, Via della Fisica 18 c/d 85100 Potenza C.F./P.I 01318260765
Centralino 0971/656111 – Fax 0971/656279

VERBALE N. 18 DEL 22/07/2019 DEL REVISORE UNICO DEI CONTI

Il Revisore,

Visti e richiamati:

- la Legge della Regione Basilicata n.37 del 14.09.2015 avente ad oggetto "Riforma dell'Agenzia Regionale per la Protezione dell'Ambiente della Basilicata (A.R.P.A.B.)";
- Il D.Lgs.n.118/2011 smi "Disposizioni in materia di armonizzazione dei sistemi contabili e degli schemi di bilancio delle Regioni, degli enti locali e dei loro organismi …";
- Il D.Lgs.126/2014 "Disposizioni integrative e correttive del D.Lgs. 118/2011, recante disposizioni in materia di armonizzazione dei sistemi contabili e degli schemi di bilancio delle Regioni, degli enti Locali e dei loro organismi, a norma degli artt. 1 e 2 della legge 5/5/2009, n.42";
- La DDG n.231 del 10.05.2016 concernente "Regolamento di contabilità e gestione economico-finanziaria dell'Arpab approvazione" approvata con DGR n.612 del 7.06.2016;
- il Rendiconto Generale 2017 adottato con DDG n.221 del 9.08.2018 ed approvato con L.R. n. 33 del 26.10.2018 (BUR n. 45 del 29.10.2018);
- l'art.3, comma 4, del D.Lgs.n.118/2011 smi;
- la Deliberazione del Direttore Generale n. 208 del 18 luglio 2019, comprensiva dei relativi allegati;

Tenuto conto che:

- il Bilancio Pluriennale di Previsione 2019-2021 A.R.P.A.B. è stato adottato dall'Agenzia con DDG n. 62 del 7.03.2019 ed è stato approvato con L.R. n. 9 del 4 luglio 2019 (BUR n. 23 del 05.07.2019);

Considerato che:

- con la Deliberazione del Direttore Generale n. 208 del 18/07/2019, a seguito di una analisi dei residui attivi e passivi, si è inteso procedere al riaccertamento, alla data del 31.12.2018,

Revisore Unico dei Conti- ARPA Basilicata
ARPAB, Via della Fisica 18 c/d 85100 Potenza C.F./P.I 01318260765
Centralino 0971/656111 – Fax 0971/656279

dei residui attivi e passivi ai sensi dell'art. 3 del D.lgs. 118/2011 e smi eliminando definitivamente le quote degli accertamenti e degli impegni privi di obbligazione giuridicamente perfezionata, per prescrizione o per economia, mantenendo a residuo le quote degli accertamenti e degli impegni riferite ad obbligazioni giuridicamente perfezionate confermando la scadenza dell'obbligazione ed eliminando per la reimputazione agli esercizi 2019, 2020 o 2021 le quote degli accertamenti e degli impegni riferite alle obbligazioni giuridicamente perfezionate per le quali è stata accertata una diversa scadenza;

- pertanto, con la predetta Deliberazione del Direttore Generale n.208 del 18/07/2019, si rende necessario apportare nello stato di previsione delle Entrate e delle Uscite le variazioni in termini di competenza e di cassa, al bilancio di previsione 2019 e di competenza negli esercizi 2020-2021;

Visti

- il riaccertamento dei Residui Attivi, come da prospetti Allegati 1 e 2 alla Deliberazione del Direttore Generale n. 208 del 18/07/2019;
- il riaccertamento dei Residui Passivi, come da prospetti Allegati 3 e 4 alla Deliberazione del Direttore Generale n. 208 del 18/07/2019;
- la copertura finanziaria delle spese reimpegnate, di cui all'Allegato 5 alla Deliberazione del Direttore Generale n. 208 del 18/07/2019;
- le variazioni nello stato di previsione delle Entrate e delle Uscite, in termini di competenza e cassa al Bilancio di Previsione 2019, e di competenza per gli esercizi 2020/2021 (allegati 6 e 7 alla Deliberazione del Direttore Generale deliberazione n. 208 del 18/07/2019);

Visto il parere favorevole del Direttore Amministrativo e del Direttore Tecnico-Scientifico.

RILEVA

- che il riaccertamento dei Residui Attivi e Passivi al 31.12.2018, è rappresentato dalla seguente tabella:

Revisore Unico dei Conti- ARPA Basilicata
ARPAB, Via della Fisica 18 c/d 85100 Potenza C.F./P.I 01318260765
Centralino 0971/656111 – Fax 0971/656279

DESCRIZIONE	IMPORTO
RESIDUI ATTIVI ELIMINATI	€ 553.848,67
RESIDUI ATTIVI RIACCERTATI	€ 1.338.485,69
RESIDUI PASSIVI ELIMINATI	€ 618.931,03
RESIDUI PASSIVI RIACCERTATI	€ 12.509.042,15

Che la copertura finanziaria delle spese reimpegnate per complessivi € 12.509.042,15 è assicurata dalle risorse di seguito indicate:

riaccertamento di Residui Attivi-Entrate	1.338.485,69

Fondo Pluriennale Vincolato (FPV)	11.170.557,05

Totale degli impegni riaccertati	12.509.042,74

Tenuto conto di tutto quanto esposto, esprime parere favorevole alla proposta di deliberazione del Direttore Generale n. 208 del 18/07/2019 avente ad oggetto "Riaccertamento dei Residui attivi e passivi al 31.12.2018".

Avellino, 22 luglio 2019

Il Revisore Unico dei Conti
Dott. Prof. Donato Madaro



Revisore Unico dei Conti- ARPA Basilicata
ARPAB, Via della Fisica 18 c/d 85100 Potenza C.F./P.I 01318260765
Centralino 0971/656111 – Fax 0971/656279

Al Direttore Generale
dell'A.R.P.A.B.
Sede

Oggetto: Deliberazione del Direttore Generale n.211 del 23 luglio 2019, avente ad oggetto" Riaccertamento dei Residui Attivi e Passivi al 31.12.2018. Rettifica DDG n.208 del 18 luglio 2019" – riemissione parere del Revisore Unico dei Conti.

Con riferimento all'oggetto, in allegato alla presente si trasmette il verbale n.19 del 24 luglio 2019 del Revisore Unico dei Conti dell'A.R.P.A. di Basilicata.

Avellino, 23 luglio 2019

Il Revisore Unico dei Conti
Dott. Prof. Donato Madaro



Revisore Unico dei Conti- ARPA Basilicata
ARPAB, Via della Fisica 18 c/d 85100 Potenza C.F./P.I 01318260765
Centralino 0971/656111 – Fax 0971/656279

VERBALE N. 19 DEL 23/07/2019 DEL REVISORE UNICO DEI CONTI

Riemissione del parere alla deliberazione del Direttore Generale n.211 del 23 luglio 2019, avente ad oggetto il Riaccertamento dei residui attivi e passivi al 31.12.2018, che rettifica la DDG n. 208 del 18 luglio 2019.

Il Revisore,

Visti e richiamati:

- La Legge della Regione Basilicata n.37 del 14.09.2015 avente ad oggetto "Riforma dell'Agenzia Regionale per la Protezione dell'Ambiente della Basilicata (A.R.P.A.B.)";
- Il D.Lgs.n.118/2011 smi "Disposizioni in materia di armonizzazione dei sistemi contabili e degli schemi di bilancio delle Regioni, degli enti locali e dei loro organismi …";
- Il D.Lgs.126/2014 "Disposizioni integrative e correttive del D.lgs. 118/2011, recante disposizioni in materia di armonizzazione dei sistemi contabili e degli schemi di bilancio delle Regioni, degli enti Locali e dei loro organismi, a norma degli artt. 1 e 2 della legge 5/5/2009, n.42";
- La DDG n.231 del 10.05.2016 concernente "Regolamento di contabilità e gestione economico-finanziaria dell'ARPAB approvazione" approvata con DGR n.612 del 7.06.2016;
- Il Rendiconto Generale 2017 adottato con DDG n.221 del 9.08.2018 ed approvato con L.R. n. 33 del 26.10.2018 (BUR n. 45 del 29.10.2018);
- l'art.3, comma 4, del D.Lgs.n.118/2011 smi;
- La Deliberazione del Direttore Generale n. 208 del 18 luglio 2019, comprensiva dei relativi allegati;
- Deliberazione del Direttore Generale n. 211 del 23 luglio 2019, comprensiva dei relativi allegati, che rettifica la Deliberazione del Direttore Generale n. 208 del 18 luglio 2019;

Revisore Unico dei Conti- ARPA Basilicata
ARPAB, Via della Fisica 18 c/d 85100 Potenza C.F./P.I 01318260765
Centralino 0971/656111 – Fax 0971/656279

Tenuto conto che:

- Il Bilancio Pluriennale di Previsione 2019-2021 A.R.P.A.B. è stato adottato dall'Agenzia con DDG n. 62 del 7.03.2019 ed è stato approvato con L.R. n. 9 del 4 luglio 2019 (BUR n. 23 del 05.07.2019);

Considerato che:

- con la Deliberazione del Direttore Generale n. 208 del 18/07/2019, a seguito di una analisi dei residui attivi e passivi, si è inteso procedere al riaccertamento, alla data del 31.12.2018, dei residui attivi e passivi ai sensi dell'art. 3 del D.lgs. 118/2011 e smi eliminando definitivamente le quote degli accertamenti e degli impegni privi di obbligazione giuridicamente perfezionata, per prescrizione o per economia, mantenendo a residuo le quote degli accertamenti e degli impegni riferite ad obbligazioni giuridicamente perfezionate confermando la scadenza dell'obbligazione ed eliminando per la re imputazione agli esercizi 2019, 2020 o 2021 le quote degli accertamenti e degli impegni riferite alle obbligazioni giuridicamente perfezionate per le quali è stata accertata una diversa scadenza;
- Pertanto, con la predetta Deliberazione del Direttore Generale n.208 del 18/07/2019, si rende necessario apportare nello stato di previsione delle Entrate e delle Uscite le variazioni in termini di competenza e di cassa, al bilancio di previsione 2019 e di competenza negli esercizi 2020-2021;

Visti

- Il riaccertamento dei Residui Attivi, come da prospetti Allegati 1 e 2 alla Deliberazione del Direttore Generale n. 211 del 23/07/2019;
- Il riaccertamento dei Residui Passivi, come da prospetti Allegati 3 e 4 alla Deliberazione del Direttore Generale n. 211 del 23/07/2019;
- La copertura finanziaria delle spese reimpegnate, di cui all'Allegato 5 alla Deliberazione del Direttore Generale n. 211 del 23/07/2019;

Revisore Unico dei Conti- ARPA Basilicata
ARPAB, Via della Fisica 18 c/d 85100 Potenza C.F./P.I 01318260765
Centralino 0971/656111 – Fax 0971/656279

- Le variazioni nello stato di previsione delle Entrate e delle Uscite, in termini di competenza e cassa al Bilancio di Previsione 2019, e di competenza per gli esercizi 2020/2021 (allegati 6 e 7 alla Deliberazione del Direttore Generale deliberazione n. 211 del 23/07/2019);

Tenuto conto che:

- Per mero errore materiale l'allegato 4 denominato "Elenco dei Residui Passivi riaccertati negli esercizi del Bilancio Pluriennale 2019-2021" di cui alla del Direttore Generale n. 208 del 18 luglio 2019 riporta come capitolo del Riaccertamento il numero U34802 anziché il capitolo corretto U38402**;**
- Con Deliberazione del Direttore Generale n.211 del 23 luglio 2019 è stato rettificato l'allegato 4 secondo quanto sopra indicato;
- Per effetto della predetta rettifica si modificano anche gli allegati 6 e 7 concernenti le variazioni nello stato di previsione delle Entrate e delle Uscite;
- Per le restanti parti viene confermato integralmente il contenuto della DDG n. 208 del 18.07.2019 relativa al "Riaccertamento dei Residui Attivi e Passivi al 31.12.2018".

Visto il parere favorevole del Direttore Amministrativo e del Direttore Tecnico-Scientifico.

RILEVA

- Che il riaccertamento dei Residui Attivi e Passivi al 31.12.2018, è rappresentato dalla seguente tabella:

DESCRIZIONE	**IMPORTO**
RESIDUI ATTIVI ELIMINATI	€ 553.848,67
RESIDUI ATTIVI RIACCERTATI	€ 1.338.485,69
RESIDUI PASSIVI ELIMINATI	€ 618.931,03
RESIDUI PASSIVI RIACCERTATI	€ 12.509.042,15

Che la copertura finanziaria delle spese reimpegnate per complessivi € 12.509.042,15 è assicurata dalle risorse di seguito indicate:

Riaccertamento di Residui Attivi-Entrate	1.338.485,69

Revisore Unico dei Conti- ARPA Basilicata
ARPAB, Via della Fisica 18 c/d 85100 Potenza C.F./P.I 01318260765
Centralino 0971/656111 – Fax 0971/656279

Fondo Pluriennale Vincolato (FPV)	11.170.557,05

Totale degli impegni riaccertati	12.509.042,74

Tenuto conto di tutto quanto esposto, esprime parere favorevole alla proposta di deliberazione del Direttore Generale n. 211 del 23/07/2019 avente ad oggetto il Riaccertamento dei Residui attivi e passivi al 31.12.2018, che rettifica la DDG n.208 del 18 luglio 2019.

Avellino, 23 luglio 2019

Il Revisore Unico dei Conti
Dott. Prof. Donato Madaro



Revisore Unico dei Conti- ARPA Basilicata
ARPAB, Via della Fisica 18 c/d 85100 Potenza C.F./P.I 01318260765
Centralino 0971/656111 – Fax 0971/656279

Al Direttore Generale
dell'A.R.P.A.B.
Sede

Oggetto: parere del Revisore Unico dei Conti sulla proposta di deliberazione del Direttore Generale al Rendiconto generale per l'esercizio finanziario 2018 – verbale n. 20 del 23 agosto 2019.

Con riferimento all'oggetto, in allegato alla presente si trasmette il verbale n.20 del 23 agosto 2019 del Revisore Unico dei Conti dell'A.R.P.A. di Basilicata.

Avellino, 23/08/2019

Il Revisore Unico dei Conti
Dott. Prof. Donato Madaro

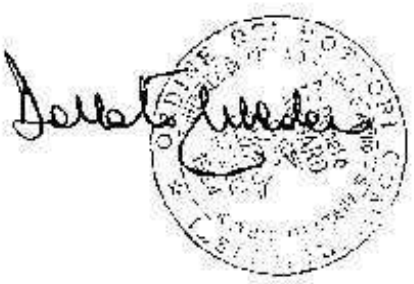

Revisore Unico dei Conti- ARPA Basilicata
ARPAB, Via della Fisica 18 c/d 85100 Potenza C.F./P.I 01318260765
Centralino 0971/656111 – Fax 0971/656279

AGENZIA REGIONALE PER LA PROTEZIONE DELL'AMBIENTE DELLA BASILICATA

(A.R.P.A.B.)

Verbale n. 20 del 23 agosto 2019

RELAZIONE DEL REVISORE UNICO DEI CONTI

SUL PROGETTO DI

RENDICONTO GENERALE 2018

Revisore Unico dei Conti- ARPA Basilicata
ARPAB, Via della Fisica 18 c/d 85100 Potenza C.F./P.I 01318260765
Centralino 0971/656111 – Fax 0971/656279

Pagina 2 - arpab_0015211/2019

INTRODUZIONE

Il sottoscritto Donato Madaro, Revisore Unico nominato con Delibera del Direttore Generale n.88 del 16 febbraio 2016, ricevuto in data 14.08.2019, con verbale di deliberazione del Direttore Generale n. 225 del 14.08.2019, il progetto di rendiconto generale 2018, redatto ai sensi del D. Lgs. 118/2011, come modificato ed integrato dal D.Lgs. n.126/2014, predisposto dall'Ufficio bilancio, completo dei seguenti documenti obbligatori:

a) conto economico;
b) stato patrimoniale;
c) nota integrativa;

e corredati dai seguenti allegati disposti dalla legge e necessari per il controllo:

- Rendiconto per l'Esercizio Finanziario 2018 - Relazione Tecnica;
- Rendiconto per l'Esercizio Finanziario 2018- Relazione Strategica;
- Gestione delle entrate per titolo – tipologia;
- Gestione delle entrate per titolo;
- Gestione delle spese per missione programma titolo;
- Gestione delle spese per missione;
- Gestione delle spese per titolo;
- Quadro generale riassuntivo;
- Prospetto risultato di amministrazione;
- Fondo Pluriennale Vincolato;
- Fondo crediti di dubbia esigibilità;
- Prospetto delle entrate di bilancio per titoli, tipologie e categorie regioni e accertamenti;
- Prospetto delle Spese di Bilancio per Missioni, Programmi e Macro aggregati Spese Correnti - Impegni Esercizio Finanziario 2018;
- Prospetto delle Spese di Bilancio per Missioni, Programmi e Macro aggregati Spese Correnti - Pagamenti Esercizio Finanziario 2018;
- Prospetto delle Spese di Bilancio per Missioni, Programmi e Macro aggregati Spese Correnti - Pagamenti c/residui Esercizio Finanziario 2018;
- Prospetto delle spese di bilancio per missioni, programmi e macro aggregati spese in conto capitale e spese per

Revisore Unico dei Conti- ARPA Basilicata
ARPAB, Via della Fisica 18 c/d 85100 Potenza C.F./P.I 01318260765
Centralino 0971/656111 – Fax 0971/656279

incremento di attività finanziarie – impegni esercizio finanziario 2018;

- Prospetto delle spese di bilancio per missioni, programmi e macro aggregati spese in conto capitale e spese per incremento di attività finanziarie pagamenti esercizio finanziario 2018;
- Prospetto delle spese di bilancio per missioni, programmi e macro aggregati spese in conto capitale e spese per incremento di attività finanziarie pagamenti c/residui esercizio finanziario 2018;
- Prospetto delle spese di bilancio per missioni, programmi e macro aggregati spese per rimborso di prestiti - impegni esercizio finanziario 2018;
- Prospetto delle spese di bilancio per missioni, programmi e macro aggregati spese per servizi per conto terzi e partite di giro - impegni esercizio finanziario 2018;
- Riepilogo spese per titoli e macro aggregati impegni esercizio finanziario 2018;
- Prospetto degli accertamenti assunti nell'esercizio 2018 e negli esercizi precedenti imputati all'anno 2019 e seguenti;
- Prospetto degli impegni assunti nell'esercizio 2018 e negli esercizi precedenti imputati all'anno 2019 e seguenti;
- Prospetto dei costi per missione esercizio finanziario 2018;
- Registro cespiti 2018;

♦ **VISTO:**

- La LR n. 34/2001;
- Il Bilancio Pluriennale di Previsione 2018-2020 adottato con DDG n.155 del 18.06.2018, ed approvato con L.R.n.14 del 10.08.2018 (BUR n. 32 del 13.08.2018);
- Il rendiconto di gestione 2017;
- l'Assestamento del Bilancio di Previsione Pluriennale 2018-2020, adottato con deliberazione n.341 del 30.11.2018,
- La nota informativa ex art. 11, comma 6, lettera j) del D.lgs. n.118/2011, a firma del Direttore Amministrativo dell'ente ed asseverata dal sottoscritto;
- Il D.P.R. n. 194/96;
- Il D.lgs. 23/06/2011 n. 118 e smi;
- La DDG n.208 del 18.07.2019 concernente "Riaccertamenti dei Residui Attivi e Passivi al 31/12/2018", rettificata con DDG n.211 del 23.07.2019;
- Il verbale del Revisore Unico dell'Ente n.18 del 22.07.2019 avente ad oggetto" Riaccertamento dei Residui Attivi e Passivi al 31.12.2018";
- Il verbale del Revisore Unico dell'Ente n.19 del 23.07.2019 avente ad oggetto" Riaccertamento dei Residui

Revisore Unico dei Conti- ARPA Basilicata
ARPAB, Via della Fisica 18 c/d 85100 Potenza C.F./P.I 01318260765
Centralino 0971/656111 – Fax 0971/656279

Attivi e Passivi al 31.12.2018. Rettifica DDG n.208 del 18 luglio 2019";

- Il verbale del Revisore Unico dei Conti dell'A.R.P.A.B. n. 5 del 6 febbraio 2019 avente ad oggetto" verifica di tesoreria la 31.12.2018";
- Il regolamento di contabilità approvato con delibera del Direttore Generale n. 231 del 10/05/2016, approvata con DGR n. 612 del 7/6/2016;
- Il verbale di Deliberazione del Direttore n.211 del 23 luglio 2019, avente ad oggetto "il Riaccertamento dei Residui attivi e passivi al 31.12.2018. Rettifica DDG n.208 del 18 luglio 2019".

DATO ATTO CHE:

- Il rendiconto è stato compilato secondo i principi contabili di cui al D. Lg. 118/2011, come modificato ed integrato dal D.lgs. n.126/2014;

TENUTO CONTO CHE:

- Durante l'esercizio le funzioni del Revisore Unico sono state svolte per il controllo di regolarità amministrativa e contabile di tecniche motivate di campionamento;
- Il controllo contabile è stato svolto in assoluta indipendenza oggettiva e soggettiva nei confronti delle persone che determinano gli atti e le operazioni dell'ente;
- Le eventuali irregolarità rilevate, i principali rilievi e suggerimenti espressi durante l'esercizio sono evidenziati nell'apposita sezione della presente relazione.

RIPORTA

I risultati dell'analisi e le attestazioni sul rendiconto per l'esercizio 2018.

CONTO DEL BILANCIO

Verifiche preliminari

L'organo di revisione ha verificato utilizzando, ove consentito, motivate tecniche di campionamento:

- La regolarità delle procedure per la contabilizzazione delle entrate e delle spese in conformità alle disposizioni di legge e regolamentari;
- La corrispondenza tra i dati riportati nel conto del bilancio con quelli risultanti dalle scritture contabili;

Revisore Unico dei Conti- ARPA Basilicata
ARPAB, Via della Fisica 18 c/d 85100 Potenza C.F./P.I 01318260765
Centralino 0971/656111 – Fax 0971/656279

- La corretta rappresentazione del conto del bilancio nei riepiloghi e nei risultati di cassa e di competenza finanziaria;
- La corrispondenza tra le entrate a destinazione specifica e gli impegni di spesa assunti in base alle relative disposizioni di legge;
- L'equivalenza tra gli accertamenti di entrata e gli impegni di spesa dei capitoli relativi ai servizi per conto terzi;
- Che l'ente ha provveduto al riaccertamento ordinario dei residui;
- L'adempimento degli obblighi fiscali relativi a: I.V.A., I.R.A.P., sostituti d'imposta;

Gestione Finanziaria

L'organo di revisione, in riferimento alla gestione finanziaria, rileva e attesta che:

- I mandati di pagamento risultano emessi in forza di provvedimenti esecutivi e sono regolarmente estinti;
- Il ricorso all'anticipazione di tesoreria non è stato utilizzato durante il 2018;
- I pagamenti e le riscossioni, sia in conto competenza che in conto residui, coincidono con il conto del tesoriere dell'ente, Banca Popolare di Bari, il cui servizio di tesoreria è stato affidato fino al fino al 30/10/2017 in base ad apposita convenzione deliberata del Direttore n.152 del 23.04.2017, e che il predetto servizio, con Deliberazione del Direttore Generale n.326 del 08/11/2018, è stato esteso al 30/04/2019, attualmente in proroga tecnica fino al 31.10.2019 (DDG 127/2019).

Risultati della gestione

Saldo di cassa

Il saldo di cassa al 31/12/2018 risulta così determinato:

QUADRO RIASSUNTIVO DELLA GESTIONE FINANZIARIA	
ESERCIZIO 2018	
Fondo di cassa al 1 Gennaio 2018	11.464.407,57
SOMME INCASSATE NEL CORSO DEL 2018	
Competenza	14.863.589,34

Revisore Unico dei Conti- ARPA Basilicata
ARPAB, Via della Fisica 18 c/d 85100 Potenza C.F./P.I 01318260765
Centralino 0971/656111 – Fax 0971/656279

Residui	183.727,61	15.047.316,95
		26.511.724,52
SOMME PAGATE NEL CORSO DEL 2018		
Competenza	14.883.629,35	
Residui	1.587.462,38	16.471.091,73
Fondo di cassa al 31 Dicembre 2018		10.040.632,79
Residui attivi a fine periodo (somme rimaste da riscuotere)		
Competenza	33.063.843,02	
Residui	1.745.412,30	34.809.255,32
Somme rimaste da pagare		
Residui passivi a fine periodo (somme rimaste da pagare)		
Competenza	4.918.131,99	
Residui	7.239,04	4.925.371,03
Fondo pluriennale vincolato per spese correnti		4.008.749,30
Fondo pluriennale vincolato per spese in conto capitale		7.161.807,75
AVANZO DI AMMINISTRAZIONE AL 31/12/2018		**28.753.960,03**

Il fondo di cassa al 31.12.2018 corrisponde al saldo presso la Tesoreria unica, così come risultante dalle verifiche di cassa svolte nel corso dell'esercizio.

Risultato della gestione di competenza

Il risultato della gestione di competenza presenta un ***avanzo*** di Euro 20.629.055,14, come risulta dai seguenti elementi:

Gestione finanziaria di competenza

Riscossioni della competenza	+	14.863.589,34

Revisore Unico dei Conti- ARPA Basilicata
ARPAB, Via della Fisica 18 c/d 85100 Potenza C.F./P.I 01318260765
Centralino 0971/656111 – Fax 0971/656279

Pagamenti della competenza	-	14.883.629,35
Differenza		- 20.040,01

FPV di parte corrente entrata applicato al bilancio	+	3.673.941,17
FPV di parte capitale entrata applicato al bilancio	+	-
FPV di parte corrente spesa	-	4.008.749,30
FPV di parte capitale spesa	-	7.161.807,75
Differenza		- 7.496.615,88

Residui attivi della competenza	+	33.063.843,02
Residui passivi della competenza	-	4.918.131,99
Differenza		28.145.711,03

Saldo Avanzo		**20.629.055,14**

Risultato della gestione di competenza

Accertamenti di competenza	+	47.927.432,36
Impegni di competenza	-	19.801.761,34
Differenza		28.125.671,02

FPV di parte corrente entrata applicato al bilancio	+	3.673.941,17
FPV di parte capitale entrata applicato al bilancio	+	-
FPV di parte corrente spesa	-	4.008.749,30
FPV di parte capitale spesa	-	7.161.807,75

Saldo Gestione di Competenza		**20.629.055,14**

Conciliazione fra il risultato contabile di gestione e il risultato contabile di amministrazione

Gestione dei residui

Maggiori residui attivi riaccertati	+	-
Minori residui attivi riaccertati	-	182.755,66
Minori residui passivi riaccertati	+	36.752,69

Revisore Unico dei Conti- ARPA Basilicata
ARPAB, Via della Fisica 18 c/d 85100 Potenza C.F./P.I 01318260765
Centralino 0971/656111 – Fax 0971/656279

SALDO GESTIONE RESIDUI	-	146.002,97

Riepilogo

SALDO GESTIONE DI COMPETENZA	+	20.629.055,14
SALDO GESTIONE RESIDUI	-	146.002,97
AVANZO ESERCIZI PRECEDENTI APPLICATO	+	348.986,99
AVANZO ESERCIZI PRECEDENTI NON APPLICATO	+	425.304,99
FPV IN ENTRATA	-	3.673.941,17
FPV	+	11.170.557,05
AVANZO DI AMMINISTRAZIONE AL 31.12.2018		**28.753.960,03**
Quote vincolate avanzo 2014	+	350.860,96
Di cui impegnate anno 2018	-	77.365,14
Da svincolare su avanzo 2014	-	-
VINCOLI DI avanzo 2014 da mantenere	+	**273.495,82**
Quote vincolate avanzo 2015	+	2.622.734,02
Di cui impegnate anno 2018	-	7.632,77
Da svincolare su avanzo 2015	-	-
VINCOLI DI avanzo 2015 da mantenere	+	**2.615.101,25**
Quote vincolate avanzo 2017	+	2.800.443,52
Di cui impegnate anno 2018	-	263.989,08
Da svincolare su avanzo 2017	-	-
VINCOLI DI avanzo 2017 da mantenere	+	**2.536.454,44**
Totale vincoli su avanzo 2018 (precedenti)		**5.425.051,51**
FCDE anno 2018	+	215.248,76
Accantonamento per rischi di contenzioso		2.154.770,45
Quote vincolate avanzo 2018	+	19.907.585,92
TOTALE VINCOLI SU AVANZO 2018	+	**22.277.605,13**
Avanzo libero 2018		**1.051.303,39**

Di seguito si riportano in dettaglio i vincoli di avanzo, analiticamente descritti nella relazione tecnica:

TIPOLOGIA DI VINCOLO	Capitolo di uscita finanziato con Avanzo	Descrizione Capitolo	VINCOLO ANNO 2018	IMPEGNATO 2018	SOMME DA LIBERARE DAL VINCOLO DI AVANZO	VINCOLI DA MANTENERE

Revisore Unico dei Conti- ARPA Basilicata
ARPAB, Via della Fisica 18 c/d 85100 Potenza C.F./P.I 01318260765
Centralino 0971/656111 – Fax 0971/656279

Vincoli formalmente attribuiti dall'ente	U32949	ONERI DIFFERITI RAMO D'AZIENDA AGROBIOS S.R.L. DA AVANZO VINCOLATO ANNO 2014	260.860,96	77.365,14	-	183.495,82
Vincoli formalmente attribuiti dall'ente	U34705	SPESE DI CONTENZIOSO FINANZIATE CON AVANZO VINCOLATO 2014.	90.000,00	-	-	90.000,00
		TOTALE VINCOLI AVANZO 2014	**350.860,96**	**77.365,14**	**0,00**	**273.495,82**
Vincoli formalmente attribuiti dall'ente	U34706	SPESE DI CONTENZIOSO FINANZIATE CON AVANZO VINCOLATO 2015	1.056.619,05	-	-	1.056.619,05
Vincoli formalmente attribuiti dall'ente	U32950	PRODUTTIVITA' CRM 2015 DA AVANZO VINCOLATO	32.978,20	-	-	32.978,20
Vincoli formalmente attribuiti dall'ente	U32951	TFR CRM 2015 DA AVANZO VINCOLATO	27.925,94	7.632,77	-	20.293,17
Vincoli formalmente attribuiti dall'ente	U99901	SPESE DI INVESTIMENTO FINANZIATE CON AVANZO DISPONIBILE 2015	1.505.210,83	-		1.505.210,83
		TOTALE VINCOLI AVANZO 2015	**2.622.734,02**	**7.632,77**	**0,00**	**2.615.101,25**
Vincoli derivanti da trasferimenti	U41702	VINCOLO DI AVANZO 2017 PER SOMME RELATIVE AL PROGETTO "MARINE STRATEGY" (DOTT. PALMA)	100.471,14	-	-	100.471,14
Vincoli formalmente attribuiti dall'ente	U20902	VINCOLO DI AVANZO 2017 PER UTILIZZO RECUPERO SOMME RIMBORSO DA SENTENZA CORTE DEI CONTI N.641/2015	27.000,00	-	-	27.000,00
Vincoli formalmente attribuiti dall'ente	U33020	VINCOLO DI AVANZO 2017 PER RIPARTIZIONE SPESE SOSTENUTE DA ARPAB E ALSIA PER CRM	205.225,19	205.225,19	0	0,00
Vincoli formalmente attribuiti dall'ente	U39503	VINCOLO DI AVANZO 2017 PER ACQUISTO ATTREZZATURE EXTRA MASTERPLAN ARPAB. (D.G.R. 435 DEL 26/04/2016-LINEA B-STRUMENTAZIONE E INFRASTRUTTURE)	1.929.000,00	58.763,89		1.870.236,11
Vincoli derivanti da trasferimenti	U41803	VINCOLO DI AVANZO 2017 PER RENDICONTAZIONE PROGETTO PIANO DI TUTELA DELLE ACQUE	538.747,19	-	0	538.747,19
		TOTALE VINCOLI AVANZO 2017	**2.800.443,52**	**263.989,08**	**0,00**	**2.536.454,44**
		TOTALE VINCOLI AL 31/12/2018	**5.774.038,50**	**348.986,99**	**0,00**	**5.425.051,51**

TIPOLOGIA DI VINCOLO	Capitolo di uscita finanziato con Avanzo	Descrizione Capitolo	VINCOLO SU AVANZO 2018
Vincoli derivanti da trasferimenti	U33025	VINCOLO DI AVANZO 2018 PER RIPARTIZIONE SPESE SOSTENUTE DA ARPAB E ALSIA PER CRM	194.676,91
Vincoli derivanti da trasferimenti	U38606	LAVORI DI MANUTENZIONE STRAORDINARIA DELLA SEDE DI METAPONTO	317.720,60
TOTALE			**512.397,51**

A decorrere dall'approvazione del Rendiconto 2014, oltre ai vincoli di legge, sono introdotti a carico dell'avanzo di amministrazione alcuni accantonamenti, volti a garantire gli equilibri di bilancio anche nel medio e lungo periodo.
L'avanzo di amministrazione libero e disponibile è quindi ridotto in relazione alla consistenza del fondo crediti di dubbia esigibilità e del fondo rischi, relativo al rischio di soccombenza in cause in corso.

In particolare con l'avanzo 2018 si accantona la somma di € 2.154.770,45 in corrispondenza della stima effettuata dall'Ufficio Legale dell'Ente con nota prot. n.0011559 del 28/06/2019 che definisce le passività potenziali derivanti da oneri da contenzioso al 31.12.2018.

L'avanzo di amministrazione libero e disponibile è quindi ridotto in relazione alla consistenza del fondo crediti di dubbia esigibilità e del fondo rischi, relativo al rischio di soccombenza in cause in corso e risulta riepilogato nella successiva tabella.

Avanzo al 31.12.2018	28.753.960,03
Vincoli di Avanzo ante 2018	5.425.051,51
Vincoli di Avanzo anno 2018	19.907.585,92
Accantonamento contenzioso	2.154.770,45
FCDE	215.248,76
Avanzo libero al 31.12.2018	**1.051.303,39**

VERIFICA CONGRUITA' FONDI

Fondo crediti di dubbia esigibilità

Il "Principio contabile applicato concernente la contabilità finanziaria" prevede che "per i crediti di dubbia e difficile esazione accertati nell'esercizio è effettuato un accantonamento al Fondo Crediti di Dubbia Esigibilità, vincolando a tal fine una quota dell'avanzo di amministrazione.

Come previsto dal principio contabile, in sede di chiusura dell'esercizio, l'Ente ha provveduto alla verifica della congruità dell'ammontare già accantonato nel Fondo Crediti di Dubbia Esigibilità di cui alla Missione 20 (Fondi e Accantonamenti) e conseguentemente a:

1. Determinare l'importo complessivo dei Residui attivi al 31.12.2018;
2. Calcolare la media semplice come rapporto tra incassi in c/residui e i residui attivi all'inizio dell'esercizio di ogni anno nell'ultimo quinquennio (dal 2014 al 2018);
3. Individuare i residui di dubbia e difficile esazione sui quali applicare l'accantonamento (per tale operazione si è fatto ricorso alla relazione dell'Ufficio Legale dell'Ente nota prot. n.0009556 del 04.06.2019);
4. Determinare il valore dell'accantonamento calcolando sull'importo complessivo dei residui di dubbia e difficile esazione una percentuale pari al complemento a 100 della media di cui al punto 2

Il risultato di tale analisi ha portato ad un accantonamento al Fondo Crediti di Dubbia Esigibilità pari a € 215.248,76 utilizzando la media semplice delle riscossioni nel quinquennio secondo quanto rappresentato nel prospetto successivo:

Calcolo accantonamento al Fondo crediti di dubbia esigibilità

Entrata:	

a) Rapporto tra totale incassato e totale accertato

Anno	Residui attivi al 1° gennaio	Eventuale % di riduzione*	Residui attivi al 1° gennaio ridotti	Riscossioni in c/residui dell'esercizio	Media riscossioni in c/residui	Accantonamento minimo al FCDE risultato al 31/12/18
	a	b	c = (a) - (b)*(a)	d	e = (c) / (d) * 100	f
2014	€ 493.889,36		€ 493.889,36	€ 335.185,05		**Residuo al 1/1/2019**
2015	€ 444.636,93		€ 444.636,93	€ 272.398,64		€ 445.724,14
2016	€ 603.150,10		€ 603.150,10	€ 292.754,81		**% acc.to FCDE**
2017	€ 699.642,49		€ 699.642,49	€ 219.349,79		48,29%
2018	€ 105.211,87		€ 105.211,87	€ 93.657,65		**Importo FCDE**
		TOTALI	**€ 2.346.530,75**	**€ 1.213.345,94**	**51,71%**	**€ 215.248,76**

In particolare, come si evince dalla relazione tecnica, il calcolo ha tenuto in considerazione esclusivamente i crediti nei confronti dei privati relativi alle entrate dalla vendita e dell'erogazione di servizi (Categoria 3010200) e non tutte le entrate extra tributarie in quanto tra le stesse risultano anche quelle nei confronti di Amministrazioni Pubbliche che sono escluse dal calcolo.

Di tali crediti sono stati considerati i seguenti capitoli valutando non solo i Residui Attivi alla fine del 2018, ma anche le somme ad essi relativi riaccertati sul 2019.

Di seguito si riporta in dettaglio il totale dei Crediti oggetto di svalutazione:

CAPITOLO	ACCERTAMENTI A RESIDUO INIZIALI	RISCOSSIONI IN C/RESIDUI ANNO 2018	RESIDUI ATTIVI ELIMINATI CON IL RIACCERTAMENTO	RESIDUI RIACCERTATI	RESIDUI ATTIVI RIPORTATI AL 01/01/2018	RESIDUI ATTIVI FORMATISI NELL'ESERCIZIO CUI SI RIFERISCE IL RENDICONTO	RESIDUI ATTIVI DA RIPORTARE AL 01/01/2018	SOMME SU CUI CALCOLARE IL FCDE
E03001	8.845,20	8.845,20	-	-	-	9.320,30	9.320,30	9.320,30
E03002	4.259,78	1.323,70	-	2.936,08	-	9.592,90	9.592,90	12.528,98
E03501	17.921,24	17.921,24	-	-	-	-	-	-
E04001	19.251,55	19.251,55	-	-	-	21.348,96	21.348,96	21.348,96
E04002	93,69	-	-	93,69	-	-	-	93,69
E04501	26.413,20	26.413,20	-	-	-	3.464,69	3.464,69	3.464,69
E05001	-	-	-	-	-		-	-
E05501	-	-	-	-	-		-	-
E06001	18.501,73	18.501,73	-	-	-	60.360,48	60.360,48	60.360,48
E06002	-		-	-	-	6.383,77	6.383,77	6.383,77
E06202	-		-	-	-		-	-
E06501	9.925,48	1.401,03	-	6.709,45	1.815,00	6.847,02	8.662,02	15.371,47
E06502	-		-	-	-	62.939,38	62.939,38	62.939,38
~~E07002~~	~~-~~		~~-~~	~~-~~	~~-~~	~~253.912,42~~	~~253.912,42~~	~~253.912,42~~

Revisore Unico dei Conti- ARPA Basilicata
ARPAB, Via della Fisica 18 c/d 85100 Potenza C.F./P.I 01318260765
Centralino 0971/656111 – Fax 0971/656279

E07003	-		-	-	-		-	-
E19501	-		-	-	-		-	-
E19502	-		-	-	-		-	-
			-	-	-		-	-
	105.211,87	**93.657,65**	**-**	**9.739,22**	**1.815,00**	**434.169,92**	**435.984,92**	**445.724,14**

Fondo Pluriennale Vincolato

Il Fondo Pluriennale vincolato è un saldo finanziario ed è costituito dalle risorse accertate destinate al finanziamento di obbligazioni passive dell'Ente già impegnate, ma esigibili in esercizi successivi a quello in cui è accertata l'entrata, riveniente dall'applicazione del principio della competenza finanziaria potenziata.

Il Fondo Pluriennale vincolato al 31.12.2018, come riportato nello specifico allegato al Rendiconto 2018, è pari ad € pari a € 11.170.557,05 ed è composto per € 4.008.749,30 per spese correnti e per € 7.161.807,75 ed è riferito all'operazione di riaccertamento dei Residui Attivi e Passivi di cui alla DDG n.208 del 18.07.2019 rettificata con DDG n.211 del 23.07.2019.

ANALISI DELLA GESTIONE DEI RESIDUI

L'organo di revisione ha verificato il rispetto dei principi e dei criteri di determinazione dei residui attivi e passivi.

L'ente ha provveduto al riaccertamento ordinario dei residui attivi e passivi al 31/12/2018, così come disposto dall'art.3 co.4 del D.lgs.118/2011.

La gestione dei **residui attivi** e dei residui passivi può essere così sintetizzata:

GESTIONE DEI RESIDUI ATTIVI

Gestione residui (dal 2017 ed anni precedenti)

Residui attivi al 01/01/2018	2.111.895,57
Riscossioni 2018 c/residui	183.727,61
Cancellazione di residui	17.343,94
Residui riaccertati	165.411,72
Residui attivi da esercizi precedenti	1.745.412,30

GESTIONE	RESIDUI INIZIALI	RISCOSSIONI	DA RIPORTARE	RIACCERTATI	ELIMINATI
CORRENTE	999.422,60	167.874,49	666.131,23	165.411,72	5,16
C/CAPITALE	636.989,76	-	636.989,76	-	-
PARTITE DI GIRO	475.483,21	15.853,12	442.291,31	-	17.338,78
TOTALE	**2.111.895,57**	**183.727,61**	**1.745.412,30**	**165.411,72**	**17.343,94**

Revisore Unico dei Conti- ARPA Basilicata
ARPAB, Via della Fisica 18 c/d 85100 Potenza C.F./P.I 01318260765
Centralino 0971/656111 – Fax 0971/656279

L'attività di riaccertamento dei Residui attivi e passivi è stata effettuata con la Deliberazione n.208 del 18.07.2019 "Riaccertamenti dei Residui Attivi e Passivi al 31.12.2018" rettificata con DDG n.211 del 23.07.2019 sulla quale il Revisore Unico dei Conti dell'A.R.P.A.B. ha già espresso parere favorevole con verbali n.18 del 22.07.2019 prot. n.13225 del 23.07.2019 e n.19 del 23.07.2019 prot. n.0013349 del 24/07/2019 cui si rimanda.

Residui derivanti dalla Gestione di competenza 2018

Accertamenti 2018	47.927.432,36
Riscossioni in c/competenza	14.863.589,34
Residui finali	**33.063.843,02**

I residui attivi relativi all'anno 2018 sono cosi definiti:

- € 15.714.078,55 per i trasferimenti correnti da amministrazioni pubbliche di cui alla successiva tabella confluiti nell'Avanzo vincolato 2018 ed esposti nel paragrafo ad esso dedicato:

CAPITOLO	ACCERTAMENTO ARPAB	CAUSALE	RESIDUO AL 31.12.2018
E12202	201800799	Riacc.Entr. 201700135: Riacc.Entrate 201601165: ACCERTAMENTO SOMME PIANO DI TUTELA DELLE ACQUE ANNO 2016 (VEDI DETERMINA N.23AC.2016/D.00341 DEL 25/11/2016-DETERMINA N.23AC.2016/D.00371 DEL 9/12/2016-DELIBERA N.1524 DEL 29/12/2016.	96.942,03
E21101	201801632	ACCERTAMENTO CONTRIBUTO IN CONTO RATA MUTUO SEDE DI MATERA ANNO 2018.	253.639,26
E21301	201800013	ACCERTAMENTO SOMME MASTERPLAN DETERMINA REGIONE 2314/2017. NUMERO IMPEGNO REGIONE 201800036 CAPITOLO U26232	2.050.000,00
E21301	201800843	Riacc.Entr. 201700802: ACCERTAMENTO SOMME MASTERPLAN DETERMINA REGIONE 2314/2017. NUMERO IMPEGNO REGIONE 201706566 CAPITOLO U26232	350.000,00
E21301	201800844	Riacc.Entr. 201700803: ACCERTAMENTO SOMME MASTERPLAN DETERMINA REGIONE 2314/2017. NUMERO IMPEGNO REGIONE 201706567 CAPITOLO U26232	2.500.000,00
E21302	201800012	ACCERTAMENTO SOMME MASTERPLAN DETERMINA REGIONE 2314/2017. NUMERO IMPEGNO REGIONE 201800348 CAPITOLO U26073	3.577.828,54
E21302	201800842	Riacc.Entr. 201700801: ACCERTAMENTO SOMME MASTERPLAN DETERMINA REGIONE 2314/2017. NUMERO IMPEGNO REGIONE 201706565 CAPITOLO U26073	6.885.668,72
TOTALE RESIDUI ANNO 2018 PER TRASFERIMENTI CORRENTI DA AMMINISTRAZIONI PUBBLICHE			**15.714.078,55**

- € 16.878.218,24 relativo ai Contributi agli investimenti da amministrazioni pubbliche, di cui alla successiva tabella confluiti nell'Avanzo vincolato 2018 ed esposti nel paragrafo ad esso dedicato:

CAPITOLO	ACCERTAMENTO ARPAB	CAUSALE	RESIDUO AL 31.12.2018

Revisore Unico dei Conti- ARPA Basilicata
ARPAB, Via della Fisica 18 c/d 85100 Potenza C.F./P.I 01318260765
Centralino 0971/656111 – Fax 0971/656279

E12203	201800800	Riacc.Entr. 201700136: Riacc.Entrate 201601166: ACCERTAMENTO SOMME PIANO DI TUTELA DELLE ACQUE ANNO 2016 (VEDI DETERMINA N.23AC.2016/D.00341 DEL 25/11/2016-DETERMINA N.23AC.2016/D.00371 DEL 9/12/2016-DELIBERA N.1524 DEL 29/12/2016. (IMPORTO	15.392,51
E21203	201800841	Riacc.Entr. 201700800: ACCERTAMENTO SOMME MASTERPLAN DETERMINA REGIONE 2314/2017. NUMERO IMPEGNO REGIONE 201706568 CAPITOLO U26073	6.742.825,73
E21203	201800011	ACCERTAMENTO SOMME MASTERPLAN DETERMINA REGIONE 2314/2017. NUMERO IMPEGNO REGIONE 201800347 CAPITOLO U26073	1.170.000,00
E21204	201800996	ACCERTAMENTO SOMME RELATIVE ALLA DETERMINA DIRIGENTE GENERALE DIP. PROG. E FINANZE N.12A2.2018/D.01244 DEL 29.06.2018 RECEPITA CON DDG N.198 DEL 16/07/2018. CAPITOLO REGIONALE U26232.	7.000.000,00
E21401	201800602	ACCERTAMENTO SOMME MASTERPLAN DETERMINA REGIONE 2314/2017. NUMERO IMPEGNO REGIONE 201800036 CAPITOLO U26232. (INSIEME A ACCERTAMENTO N.201800013)	1.950.000,00
TOTALE RESIDUI ANNO 2018 PER CONTRIBUTI AGLI INVESTIMENTI			**16.878.218,24**

- € 636.989,76 per entrate extratributarie di cui:

- € 471.527,23 per attività a titolo oneroso per prestazioni rese a soggetti privati fatturati e non ancora incassati al 31.12.2018. In merito a questo punto occorre evidenziare come a fronte delle prestazioni fatturate ed accertate a tale titolo € 1.671.303,11 la percentuale di riscossione è risultata pari al 71,88% (incassi di competenza pari a € 1.201.277,88). Per la restante parte si tratta di somme incassate su Residuo nei primi mesi del 2019;
- € 1.502,00 sono rappresentate da rimborsi ed altre entrate correnti non incassate al 31.12.2018;

- € 19,00 sono riferite alle partite di giro;

GESTIONE DEI RESIDUI PASSIVI

La gestione dei residui passivi può essere sintetizzata come di seguito riportato:

Gestione residui (dal 2017 ed anni precedenti)

Residui passivi al 01/01/2018	1.631.454,11
Pagamenti 2018 c/residui	1.587.462,38
Cancellazione residui	16.555,38
Residui riaccertati	20.197,31
Residui passivi da esercizi precedenti	**7.239,04**

GESTIONE RESIDUI PASSIVI					
GESTIONE	**RESIDUI INIZIALI**	**PAGAMENTI**	**DA RIPORTARE**	**RIACCERTATI**	**ELIMINATI**

CORRENTE	1.335.790,34	1.312.888,02	378,78	20.197,31	2.326,23
C/CAPITALE	255.668,33	255.668,33	-	-	-
RIMBORSO PRESTITI	-	-	-		-
PARTITE DI GIRO	39.995,44	18.906,03	6.860,26	-	14.229,15
TOTALE	**1.631.454,11**	**1.587.462,38**	**7.239,04**	**20.197,31**	**16.555,38**

Residui derivanti dalla Gestione di competenza 2018

Impegni 2018	19.801.761,34
Pagamenti in c/competenza	14.883.629,35
Residui finali della competenza	4.918.131,99

CONTO ECONOMICO

Il conto economico evidenzia i componenti positivi e negativi della gestione di competenza economica dell'esercizio considerato, rilevati dalla contabilità economico-patrimoniale, nel rispetto dei principi di cui all'Allegato 1 al D.lgs. n.118/2011 e s.m. i. e rileva il risultato economico dell'esercizio, come di seguito sintetizzato:

		Conto Economico	2018	2017
		A) COMPONENTI POSITIVI DELLA GESTIONE	0,00	0,00
	1	Proventi da tributi	0,00	0,00
	2	Proventi da fondi perequativi	0,00	0,00
	3	Proventi da trasferimenti e contributi	12.952.357,71	12.368.097,78
a		Proventi da trasferimenti correnti	12.011.986,68	11.731.108,02
b		Quota annuale di contributi agli investimenti	0,00	0,00
c		Contributi agli investimenti	940.371,03	636.989,76
	4	Ricavi delle vendite e prestazioni e proventi da servizi pubblici	1.623.045,89	1.550.624,27
a		Proventi derivanti dalla gestione dei beni	0,00	0,00
b		Ricavi della vendita di beni	0,00	0,00
c		Ricavi e proventi dalla prestazione di servizi	1.623.045,89	1.550.624,27
	5	Variazioni nelle rimanenze di prodotti in corso di lavorazione,	0,00	0,00
	6	Variazione dei lavori in corso su ordinazione	0,00	0,00
	7	Incrementi di immobilizzazioni per lavori interni	0,00	0,00
	8	Altri ricavi e proventi diversi	70.020,66	270.906,31
		TOTALE COMPONENTI	**14.645.424,26**	**14.189.628,36**

Revisore Unico dei Conti- ARPA Basilicata
ARPAB, Via della Fisica 18 c/d 85100 Potenza C.F./P.I 01318260765
Centralino 0971/656111 – Fax 0971/656279

		B) COMPONENTI NEGATIVI DELLA GESTIONE	0,00	0,00
	9	Acquisto di materie prime e/o beni di consumo	437.801,69	375.762,10
	10	Prestazioni di servizi	2.836.870,62	1.867.086,84
	11	Utilizzo beni di terzi	288.289,36	340.041,68
	12	Trasferimenti e contributi	0,00	0,00
a		Trasferimenti correnti	0,00	0,00
b		Contributi agli investimenti ad Amministrazioni pubb.	0,00	0,00
c		Contributi agli investimenti ad altri soggetti	0,00	0,00
	13	Personale	6.737.666,77	6.904.668,65
	14	Ammortamenti e svalutazioni	517.889,56	476.539,43
a		Ammortamenti di immobilizzazioni Immateriali	0,00	0,00
b		Ammortamenti di immobilizzazioni materiali	517.889,56	476.539,43
c		Altre svalutazioni delle immobilizzazioni	0,00	0,00
d		Svalutazione dei crediti	0,00	0,00
	15	Variazioni nelle rimanenze di materie prime e/o beni di	0,00	0,00
	16	Accantonamenti per rischi	254.770,45	1.900.000,00
	17	Altri accantonamenti	409.925,67	743.972,38
	18	Oneri diversi di gestione	433.802,28	452.367,85
		TOTALE COMPONENTI NEGATIVI (B)	**11.917.016,40**	**13.060.438,93**
		DIFFERENZA TRA COMP. POSITITVI E NEGATIVI	2.728.407,86	1.129.189,43
		C) PROVENTI ED ONERI FINANZIARI	0,00	0,00
		Proventi finanziari	0,00	0,00
	19	Proventi da partecipazioni	0,00	0,00
a		da società controllate	0,00	0,00
b		da società partecipate	0,00	0,00
c		da altri soggetti	0,00	0,00
	20	Altri proventi finanziari	0,00	0,00
		Totale proventi finanziari	**0,00**	**0,00**
		Oneri finanziari	0,00	0,00
	21	Interessi ed altri oneri finanziari	92.284,14	96.130,08
a		Interessi passivi	92.284,14	96.130,08
b		Altri oneri finanziari	0,00	0,00
		Totale oneri finanziari	**92.284,14**	**96.130,08**
		TOTALE PROVENTI ED ONERI FINANZIARI	**-92.284,14**	**-96.130,08**
		D) RETTIFICHE DI VALORE ATTIVITA'	0,00	0,00
	22	Rivalutazioni	0,00	0,00
	23	Svalutazioni	0,00	0,00
		TOTALE RETTIFICHE (D)	**0,00**	**0,00**
		E) PROVENTI ED ONERI STRAORDINARI	0,00	0,00
	24	Proventi straordinari	2.870,66	272.142,11

Revisore Unico dei Conti- ARPA Basilicata
ARPAB, Via della Fisica 18 c/d 85100 Potenza C.F./P.I 01318260765
Centralino 0971/656111 – Fax 0971/656279

a		Proventi da permessi di costruire	0,00	0,00
b		Proventi da trasferimenti in conto capitale	0,00	0,00
c		Sopravvenienze attive e insussistenze del passivo	2.870,66	272.142,11
d		Plusvalenze patrimoniali	0,00	0,00
e		Altri proventi straordinari	0,00	0,00
		Totale proventi straordinari	**2.870,66**	**272.142,11**
	25	Oneri straordinari	1.811.659,07	69.770,12
a		Trasferimenti in conto capitale	0,00	0,00
b		Sopravvenienze passive e insussistenze dell'attivo	793.322,69	48.800,71
c		Minusvalenze patrimoniali	0,00	0,00
d		Altri oneri straordinari	1.018.336,38	20.969,41
		Totale oneri straordinari	**1.811.659,07**	**69.770,12**
		TOTALE PROVENTI ED ONERI STRAORDINARI (E)	**-1.808.788,41**	**202.371,99**
		RISULTATO PRIMA DELLE IMPOSTE (A-B+C+D+E)	827.335,31	1.235.431,34
	26	Imposte (*)	500.546,40	473.283,46
	27	**RISULTATO DELL'ESERCIZIO**	**326.788,91**	**762.147,88**

Si evidenzia che il conto economico presenta un utile di esercizio pari ad € 326.788,91.

Relativamente alle voci dello stesso, si rappresenta quanto segue:

- I Proventi da Trasferimenti e contributi sono complessivamente pari ad € 12.952.357,71 e sono costituiti dai proventi da trasferimenti correnti per € 12.011.986,68 accertati nell'esercizio in contabilità finanziaria, e per € 940.371,03, come quota contributo agli investimenti;
- I Ricavi delle vendite e prestazioni e proventi da servizi pubblici per complessivi € 1.623.045,89 al netto della somma relativa all'Iva composti esclusivamente da ricavi e proventi dalla prestazione di servizi per € 1.623.045,89, e da Altri Ricavi e proventi diversi per € 70.020,66.
- I componenti negativi della gestione sono pari complessivamente a € 11.917.016,40 e comprendono:
    - Acquisto di materie prime e/o beni di consumo per € 437.801,69, relativi ai costi per l'acquisto di materie prime, merci e beni di consumo necessari al funzionamento dell'attività ordinaria dell'Ente al netto della quota di Iva detraibile su questa tipologia di acquisti;
    - Prestazioni di servizi per € 2.836.870,62 costituite dai costi relativi all'acquisizione di servizi connessi alla gestione operativa, al netto della quota di Iva detraibile su questa tipologia di acquisti;
    - Utilizzo di beni di terzi per € 288.289,36 relativi ai costi dei fitti passivi per l'anno 2018;
    - Costi di personale pari a complessivi € 6.737.666,77 costituiti esclusivamente dalle somme liquidate a dipendenti nel corso dell'anno 2018;

- Ammortamenti e svalutazioni per € 517.889,56 tutti relativi all'ammortamento delle immobilizzazioni materiali così come risultanti dalla situazione economica dei beni dell'Inventario dell'Ente;
- Accantonamenti per rischi pari a € 254.770,45 costituiti dalla quota accantonata per i rischi ed oneri da contenzioso (analiticamente individuati, cfr infra Fondi Rischi));
- Altri Accantonamenti complessivamente pari ad € 409.925,67 costituiti per € 194.676,91 dall'accantonamento per costi futuri da sostenere relativi alla ripartizione spese Arpab-Alsia e per € 215.248,76 come Accantonamento a fondo svalutazione crediti per crediti verso clienti ed utenti;
- Oneri diversi di gestione per € 433.802,28 sono rappresentati da oneri della gestione di competenza dell'esercizio non classificati nelle voce precedenti.

- Gli oneri finanziari sono pari ad € 92.284,14 per il pagamento degli interessi sulle rate ammortamento mutuo secondo quanto previsto nel Piano di Ammortamento così come approvato con DDG n.536 del 23 dicembre 2016 "Presa d'atto contratto di mutuo Cassa Depositi e Prestiti per l'acquisto della Sede dipartimentale di Matera ed adempimenti conseguenti",
- I proventi straordinari sono complessivamente pari ad € 2.870,66 e sono costituiti dai minori debiti derivanti dal riaccertamento dei residui passivi al netto delle partite di giro;
- Gli oneri straordinari sono pari ad € 1.811.659,07, e sono costituiti da:
  - Sopravvenienze passive per € 61.567,03 per somme arretrate erogate al personale dipendente nel corso del 2018 e insussistenze dell'attivo derivanti dai minori residui attivi a seguito del riaccertamento ordinario dei residui per € 182.755,66;
  - Altri oneri straordinari per complessivi € 1.018.336,38 e sono riferite alle somme liquidate nel corso del 2018 finanziate nell'ambito del Progetto Masterplan aventi natura di eccezionalità per € 917.835,22 e per la liquidazione dei lavori di sostituzione della centrale termofrigorifera della sede ARPAB di Potenza di cui alla DDG n.341/2017 per € 100.501,16
- Gli importi riferiti all'IRAP pagata nel corso dell'esercizio ammontano ad € pagata nel corso dell'esercizio pari a € 500.546,40.

CONTO DEL PATRIMONIO

Lo stato patrimoniale rappresenta i risultati della gestione patrimoniale e la consistenza del patrimonio al termine dell'esercizio ed è predisposto nel rispetto dei principi generali contenuti nell'Allegato 1 al D.lgs. n.118/2011 e s.m.i. Nel conto del patrimonio sono rilevati gli elementi dell'attivo e del passivo, nonché le variazioni che gli elementi Patrimoniali hanno subito per effetto della gestione.

Revisore Unico dei Conti- ARPA Basilicata
ARPAB, Via della Fisica 18 c/d 85100 Potenza C.F./P.I 01318260765
Centralino 0971/656111 – Fax 0971/656279

I valori patrimoniali al 31/12/2018 e le variazioni rispetto all' anno precedente sono così riassunti:

			STATO PATRIMONIALE (ATTIVO)	2018	2017
			A) CREDITI vs. LO STATO ED ALTRE AMMINISTRAZIONI PUBBLICHE PER LA PARTECIPAZIONE AL FONDO DI DOTAZIONE	0,00	0,00
			TOTALE CREDITI vs PARTECIPANTI (A)	**0,00**	**0,00**
			B) IMMOBILIZZAZIONI		
I			*Immobilizzazioni immateriali*		
1	1		Costi di impianto e di ampliamento	0,00	0,00
2	2		Costi di ricerca sviluppo e pubblicità	0,00	0,00
3	3		Diritti di brevetto ed utilizzazione opere dell'ingegno	0,00	0,00
4	4		Concessioni, licenze, marchi e diritti simile	0,00	0,00
5	5		Avviamento	0,00	0,00
6	6		Immobilizzazioni in corso ed acconti	0,00	0,00
9	9		Altre	0,00	0,00
			Totale immobilizzazioni immateriali	**0,00**	**0,00**
II			*Immobilizzazioni materiali*		
	1		Beni demaniali	**0,00**	**0,00**
1	1.1		Terreni	0,00	0,00
2	1.2		Fabbricati	0,00	0,00
3	1.3		Infrastrutture	0,00	0,00
4	1.9		Altri beni demaniali	0,00	0,00
III	2		Altre immobilizzazioni materiali	6.244.766,15	6.497.885,46
2	2.1		Terreni	0,00	0,00
		a	*di cui in leasing finanziario*	0,00	0,00
2	2.2		Fabbricati	4.959.342,16	5.068.694,74
		a	*di cui in leasing finanziario*	0,00	0,00
	2.3		Impianti e macchinari	0,00	0,00
		a	*di cui in leasing finanziario*	0,00	0,00
2	2.4		Attrezzature industriali e commerciali	864.347,77	871.367,00
2	2.5		Mezzi di trasporto	182.935,90	315.024,14
2	2.6		Macchine per ufficio e hardware	71.249,16	55.841,86
2	2.7		Mobili e arredi	166.891,16	186.957.72
2	2.8		Infrastrutture		

Revisore Unico dei Conti- ARPA Basilicata
ARPAB, Via della Fisica 18 c/d 85100 Potenza C.F./P.I 01318260765
Centralino 0971/656111 – Fax 0971/656279

				0,00	0,00
2	2.9		Diritti reali di godimento	0,00	0,00
2	2.99		Altri beni materiali	0,00	0,00
3	3		Immobilizzazioni in corso ed acconti	0,00	0,00
			Totale immobilizzazioni materiali	**6.244.766,15**	**6.497.885,46**
IV			*Immobilizzazioni Finanziarie*		
1	1		Partecipazioni in	**0,00**	**0,00**
	a		*imprese controllate*	0,00	0,00
	b		*imprese partecipate*	0,00	0,00
	c		*altri soggetti*	0,00	0,00
2	2		Crediti verso	0,00	0,00
	a		altre amministrazioni pubbliche	0,00	0,00
	b		*imprese controllate*	0,00	0,00
	c		*imprese partecipate*	0,00	0,00
	d		*altri soggetti*	0,00	0,00
3	3		Altri titoli	0,00	0,00
			Totale immobilizzazioni finanziarie	**0,00**	**0,00**
			TOTALE IMMOBILIZZAZIONI (B)	**6.244.766,15**	**6.497.885,46**
			C) ATTIVO CIRCOLANTE		
I			*Rimanenze*	0,00	0,00
			Totale rimanenze	**0,00**	**0,00**
II			*Crediti*		
1	1		Crediti di natura tributaria	0,00	5,00
	1		*Crediti da tributi destinati al finanziamento della sanità*	0,00	0,00
	1		*Altri crediti da tributi*	0,00	5,00
	1		*Crediti da Fondi perequativi*	0,00	0,00
2	2		Crediti per trasferimenti e contributi	50.974.180,15	18.381.883,36
	2		*verso amministrazioni pubbliche*	50.974.180,15	18.381.883,36
	2		*imprese controllate*	0,00	0,00
	2		*imprese partecipate*	0,00	0,00
	2		*verso altri soggetti*	0,00	0,00
3	3		Verso clienti ed utenti	1.316.932,98	1.342.381,22

4	4		Altri Crediti	633.783,36	718.520,92
	4		*verso l'erario*	0,00	0,00
	4		*per attività svolta per c/terzi*	0,00	0,00
	4		*altri*	633.783,36	718.520,92
			Totale crediti	**52.924.901,49**	**20.442.790,50**
III			*Attività finanziarie che non costituiscono immobilizzi*		
1	1		Partecipazioni	0,00	0,00
2	2		Altri titoli	0,00	0,00
			Totale attività finanziarie che non costituiscono immobilizzi	**0,00**	**0,00**
IV			*Disponibilità liquide*		
1	1		Conto di tesoreria	10.040.632,79	11.464.407,57
	1		*Istituto tesoriere*	10.040.632,79	11.464.407,57
	1		*presso Banca d'Italia*	0,00	0,00
2	2		Altri depositi bancari e postali	505,32	785,60
3	3		Denaro e valori in cassa	0,00	0,00
4	4		Altri conti presso la tesoreria statale intestati all'ente	0,00	0,00
			Totale disponibilità liquide	**10.041.138,11**	**11.465.193,17**
			TOTALE ATTIVO CIRCOLANTE (C)	**62.966.039,60**	**31.907.983,67**
			D) RATEI E RISCONTI		
1			Ratei attivi	0,00	0,00
2			Risconti attivi	0,00	0,00
			TOTALE RATEI E RISCONTI (D)	**0,00**	**0,00**
			TOTALE DELL'ATTIVO (A+B+C+D)	**69.210.805,75**	**38.405.869,13**

			STATO PATRIMONIALE (PASSIVO)	**2018**	**2017**
			A) PATRIMONIO NETTO	-	-
1			Fondo di dotazione	0,00	0,00
II	1		Riserve	8.656.259,27	7.863.911,19

Revisore Unico dei Conti- ARPA Basilicata
ARPAB, Via della Fisica 18 c/d 85100 Potenza C.F./P.I 01318260765
Centralino 0971/656111 – Fax 0971/656279

a	a		*da risultato economico di esercizi precedenti*	762.147,88	2.148.433,92
b	b		*da capitale*	7.894.111,39	5.715.477,27
c	c		*da permessi di costruire*	0,00	0,00
III			Risultato economico dell'esercizio	362.788,91	762.147,88
			TOTALE PATRIMONIO NETTO (A)	**8.983.048,18**	**8.626.059,07**
			B) FONDI PER RISCHI ED ONERI	-	-
1			Per trattamento di quiescenza	0,00	0,00
2			Per imposte	0,00	0,00
3			Altri	4.268.539,15	4.101.682,12
			TOTALE FONDI RISCHI ED ONERI (B)	**4.268.539,15**	**4.101.682,12**
			C)TRATTAMENTO DI FINE RAPPORTO	**0,00**	**0,00**
			TOTALE T.F.R. (C)	**0,00**	**0,00**
			D) DEBITI	-	-
1	1		Debiti da finanziamento	3.681.135,70	3.842.490,82
	a		*prestiti obbligazionari*	0,00	0,00
	b		*v/ altre amministrazioni pubbliche*	0,00	0,00
	c		*verso banche e tesoriere*	0,00	0,00
	d		*verso altri finanziatori*	3.681.135,70	3.842.490,82
2	1		Debiti verso fornitori	659.987,28	660.327,82
3	1		Acconti	0,00	0,00
4	1		Debiti per trasferimenti e contributi	0,00	0,00
	a		*enti finanziati dal servizio sanitario nazionale*	0,00	0,00
	b		*altre amministrazioni pubbliche*	0,00	0,00
	c		*imprese controllate*	0,00	0,00
	d		*imprese partecipate*	0,00	0,00
	e		*altri soggetti*	0,00	0,00
5	1		Altri debiti	4.141.371,05	3.969.523,99
	a		*tributari*	604.684,81	624.100,73
	b		*verso istituti di previdenza e sicurezza sociale*	938.192,65	972.146,82
	c		*per attività svolta per c/terzi (2)*	0,00	0,00
	d		*altri*	2.598.493,59	2.373.276,44

			TOTALE DEBITI (D)	**8.482.494,03**	**8.472.342,63**
				-	-
			E) RATEI E RISCONTI E CONTRIBUTI AGLI INVESTIMENTI	-	-
I	1		Ratei passivi	0,00	0,00
II			Risconti passivi	47.476.724,39	17.205.785,31
1	1		Contributi agli investimenti	0,00	0,00
2	2		Contributi pluriennali	0,00	0,00
3	3		Altri risconti passivi	47.476.724,39	17.205.785,31
a	a	0	Da altre amministrazioni pubbliche	0,00	0,00
b	b	0	Da altri soggetti	0,00	0,00
			TOTALE RATEI E RISCONTI (E)	**47.476.724,39**	**17.205.785,31**
			TOTALE DEL PASSIVO (A+B+C+D+E)	**69.210.805,75**	**38.405.869,13**
			CONTI D'ORDINE	-	-
1			1) Impegni su esercizi futuri	11.170.557,05	3.673.941,17
2			2) beni di terzi in uso	0,00	0,00
3			3) beni dati in uso a terzi	0,00	0,00
4			4) garanzie prestate a amministrazioni pubbliche	0,00	0,00
5			5) garanzie prestate a imprese controllate	0,00	0,00
6			6) garanzie prestate a imprese partecipate	0,00	0,00
7			7) garanzie prestate a altre imprese	0,00	0,00
			TOTALE CONTI D'ORDINE	**11.170.557,05**	**3.673.941,17**

ATTIVO

- Nella voce B-II relativa alle immobilizzazioni materiali sono stati iscritti, per un importo pari al costo storico non ancora ammortizzato, i cespiti costituenti l'universalità dei beni di proprietà dell'Ente.
  Le immobilizzazioni finanziarie sono pari a zero in quanto la quota dello scorso anno di € 2.283.759,20 corrispondente ai Residui Attivi riaccertati con il Riaccertamento ordinario dei Residui è stata interamente incassata nel corso del 2017.

- **I Crediti** complessivamente pari a € 52.924.901,49, sono composti da:
  - **crediti di natura tributaria per** € 5,00;
  - **Crediti per Trasferimenti e contributi per** pari a € 50.974.180,15 costituiti dai crediti Verso Amministrazioni Pubbliche e sono riferiti a Residui Attivi a seguito dell'attività di riaccertamento dei Residui;
  - **Crediti verso clienti e utenti** sono pari a € 1.316.932,98 e sono riferiti alle prestazioni da tariffario effettuate dall'ente riferiti a Residui Attivi a seguito dell'attività di riaccertamento dei Residui;

Revisore Unico dei Conti- ARPA Basilicata
ARPAB, Via della Fisica 18 c/d 85100 Potenza C.F./P.I 01318260765
Centralino 0971/656111 – Fax 0971/656279

- **Altri crediti** complessivamente pari a € 633.783,36 e sono riferiti ai crediti sulle partite di giro.

- Le **disponibilità liquide** corrispondono all'ammontare delle giacenze esistenti, alla data di chiusura, sul conto di tesoreria acceso presso l'istituto tesoriere Banca Popolare di Bari, per € 10.040.632,79 e sul conto corrente postale intestato ad ARPAB al 31/12/2018 pari ad € 505,32.

PASSIVO

- Il patrimonio netto, secondo quanto previsto dall'all.A/3 Principio applicato della contabilità economico-patrimoniale, è suddiviso in fondo di dotazione, Riserve e Risultato economico di esercizio. Il fondo di dotazione rappresenta la parte indisponibile del patrimonio netto, a garanzia della struttura patrimoniale dell'ente e non risulta valorizzato. Le Riserve sono costituite da trasferimenti di avanzo degli anni precedenti e dal risultato economico degli esercizi precedenti.

Il patrimonio netto pari a € € 8.983.048,18 è costituito dalle seguenti poste:

- Riserve per l'importo complessivo di € 8.656.259,27 composte da:
  a) da risultati economici esercizi precedenti pari ad € 762.147,88;
  b) da capitale pari a € 7.894.111,39;

Il Risultato economico dell'esercizio pari a € 326.788,91.

- I Fondi per Rischi e Oneri ammontano ad € 4.268.539,15 costituita per € 3.211.389,50 dalle somme accantonate per il Rischio di contenzioso, per € 223.254,41 le somme relative all'accantonamento per le quote TFR del CRM, per € 194.676,91 per i costi da sostenere relativi alla ripartizione spese Arpab-Alsia, per € 538.747,19 come accantonamento per costi futuri da sostenere relativi al progetto Tutela delle Acque Prima Annualità e per € 100.471,14 per i costi da sostenere per il Progetto Marine Strategy.

- Il totale dei debiti è pari ad € 8.482.494,03 così costituiti:

- Debiti da finanziamento dell'ente determinati dalla somma algebrica del debito all'inizio dell'esercizio più gli accertamenti sulle accensioni di prestiti effettuati nell'esercizio meno i pagamenti per rimborso di prestiti e comprendono la somma di € 3.681.135,70 relativa al Mutuo contratto con Cassa Depositi e Prestiti per l'acquisto della sede dipartimentale di Matera;
- Debiti verso fornitori pari a complessivi € a complessivi € 659.987,28 costituiti da obbligazioni giuridiche perfezionate esigibili per le quali il servizio è stato reso o è avvenuto lo scambio dei beni;
- Altri Debiti sono costituiti dai debiti tributari per imposte e tasse ancora da corrispondere per € 604.684,81, da debiti verso istituti di previdenza e sicurezza sociale per € 938.192,65 e per € 2.598.493,59 agli altri debiti rappresentati dalle somme a Residuo non liquidate per i fondi del Personale;

- Nella voce relativa ai Risconti Passivi si rileva l'importo di € 47.476.724,39 corrispondente alle somme riaccertate con il riaccertamento ordinario e quindi rinviate all'esercizio successivo. Si tratta di una quota di ricavo che pur essendo stata rilevata in contabilità nell'esercizio appena trascorso riguarda l'esercizio futuro in quanto relativo ad un servizio che al 31.12.2018 è ancora da prestare.
- Nei conti d'ordine rientrano tutti gli elementi di gestione che alla chiusura dell'esercizio non hanno generato economicamente e finanziariamente effetti immediati e diretti sulla struttura patrimoniale, costituti da impegni su esercizi futuri pari a € 11.170.557,05 riferiti agli impegni finanziari effettuati nel corso dell'esercizio e negli esercizi precedenti che non hanno generato un costo e nella contabilità finanziaria sono transitati nel Fondo Pluriennale Vincolato.

RELAZIONE DEL DIRETTORE GENERALE AL RENDICONTO

L'organo di revisione attesta che la relazione predisposta dal Direttore Generale esprime le valutazioni di efficacia dell'azione condotta sulla base dei risultati conseguiti in rapporto ai programmi ed ai costi sostenuti.

IRREGOLARITA' NON SANATE, RILIEVI, CONSIDERAZIONI E PROPOSTE

In questa parte della relazione il Revisore riporta, in base a quanto esposto in analisi nei punti precedenti, e sulla base delle verifiche di regolarità amministrativa e contabile effettuate durante l'esercizio:

a) considerazioni, proposte e rilievi tendenti a conseguire efficienza ed economicità della gestione.

In merito all'adeguatezza del sistema contabile ed al funzionamento del sistema di controllo interno, si rappresenta che le relative attività sono in corso di attuazione in stretto raccordo con il Ciclo della Performance. L'entrata a regime di un sistema di controllo di gestione per la misurazione della gestione delle risorse finanziarie ed economiche da parte dell'ente in termini di rapporto tra utilità prodotta e risorse consumate, nel rispetto dei principi di efficienza, efficacia ed economicità, apporterà notevoli benefici in termini di utilità delle informazioni per la governance, e più in generale, per gli stakeholder.

CONCLUSIONI

Tenuto conto di tutto quanto esposto, rilevato e proposto si attesta la corrispondenza del rendiconto alle risultanze della gestione e si esprime parere favorevole per l'approvazione del rendiconto dell'esercizio finanziario 2018.

IL REVISORE UNICO

Dott. Prof. Donato Madaro

Revisore Unico dei Conti- ARPA Basilicata
ARPAB, Via della Fisica 18 c/d 85100 Potenza C.F./P.I 01318260765
Centralino 0971/656111 – Fax 0971/656279

AGENZIA REGIONALE PER LA PROTEZIONE DELL'AMBIENTE DELLA BASILICATA
(A.R.P.A.B.)

Ente di diritto pubblico (art. 3, legge regionale 14/09/2015, n. 37)

POTENZA

VERBALE DI DELIBERAZIONE DEL DIRETTORE GENERALE
DELIBERAZIONE N. 270

L'anno duemiladiciannove, addì 03 del mese di OTTOBRE, nella sede dell' A.R.P.A.B. sita in Via della Fisica n. 18/C-D, è stata adottata la seguente deliberazione avente per

OGGETTO: ***DGR n.619 del 17.09.2019. Chiarimenti.***

su proposta della:

Struttura: Centrale

Settore: *Amministrativo*

U. F. BILANCIO E GESTIONE FINANZIARIA

L'atto non comporta impegno di spesa

☐ " " " n. ..... sul cap. ..... - Eserc. ..... - per € .....

☐ " " " n. ..... sul cap. ..... - Eserc. ..... - per € .....

☐ Assunto impegno sul bilancio pluriennale..... per € .....

L'U. F. BILANCIO E GESTIONE FINANZIARIA

.....

IL DIRETTORE GENERALE

Vista la Legge della Regione Basilicata n.37 del 14.09.2015 avente ad oggetto "Riforma dell'Agenzia Regionale per la Protezione dell'Ambiente della Basilicata (A.R.P.A.B.)";

Considerato che il Bilancio Pluriennale di Previsione 2019-2021 A.R.P.A.B. è stato adottato dall'Agenzia con DDG n. 62 del 7.03.2019 ed approvato con L.R. n. 9 del 4 luglio 2019 (BUR n. 23 del 05.07.2019);

Vista la DGR n.619 del 17.09.2019 "Deliberazione del Direttore Generale dell'A.R.P.A.B. n.225 del 14 Agosto 2019 avente ad oggetto "Rendiconto generale 2018 A.R.P.A.B." - Controllo ai sensi della L.R. n.11/2006 e ss.mm.ii._Richiesta chiarimenti";

Vista la nota prot. n.0017485 del 23.09.2019 con il parere del Revisore Unico dei Conti acquisito al protocollo dell'Ente n.0018036 del 01.10.2019, allegati al presente provvedimento per formarne parte integrante e sostanziale;

Visto il parere favorevole del Direttore Amministrativo e del Direttore Tecnico Scientifico;

DELIBERA

- di richiamare le premesse che si intendono qui integralmente recepite e trascritte;
- di prendere atto della nota prot. n.0017485 del 23.09.2019 con il parere del Revisore Unico dei Conti acquisito al protocollo dell'Ente n.0018036 del 01.10.2019, allegati al presente provvedimento per formarne parte integrante e sostanziale;
- di trasmettere il presente provvedimento al Dipartimento Programmazione e Finanze della Regione Basilicata al fine di fornire i chiarimenti richiesti;
- di trasmettere copia del presente atto, ai sensi del D.Lgs. n. 33/2013, al Responsabile della Trasparenza e di Prevenzione della Corruzione, Dott.ssa Anna Cammarota, per quanto di competenza;

L'I.F. Bilancio e Gestione Finanziaria
Dott.ssa Monia Pagano

Il Direttore Amministrativo
Dott.ssa Eufrosia RESARINI

Il Direttore Tecnico-Scientifico
Dott. Nicola Emanuele UNGARO

IL DIRETTORE GENERALE
Dott. Edmondo IANNICELLI

ARPAB
Smistamento: DIREZIONE_GENERALE
Prt.G.0017485/2019 - U - 23/09/2019 20:01:20

ARPA BASILICATA
for quality of life
Agenzia Regionale per la Protezione dell'Ambiente della Basilicata

Sistema Nazionale per la Protezione dell'Ambiente

Al Direttore Generale

Al Revisore Unico dei Conti

SEDE

Oggetto: DGR n.619 del 17.09.2019 "Deliberazione del Direttore Generale dell'A.R.P.A.B. n.225 del 14 Agosto 2019 avente ad oggetto "Rendiconto generale 2018 A.R.P.A.B." - Controllo ai sensi della L.R. n.11/2006 e ss.mm.ii._Richiesta chiarimenti".

Con riferimento alla DGR di cui all'oggetto si forniscono i seguenti chiarimenti ed elementi integrativi.

In particolare, in relazione alla mancata corrispondenza del totale residui passivi all'01.01.2018 (€ 1.631.454,11) rispetto al totale dei residui finali risultanti dal rendiconto 2017 (€ 1.466.536,43), avendo verificato la correttezza delle operazioni contabili registrate nel corso dell'esercizio 2018, ci si è rivolti alla Cooperativa EDP La Traccia affidataria del servizio di assistenza, supporto operativo manutenzione MAC e MEV del Sistema informativo contabile SIC per comprendere le motivazioni di tale differenza.

La Cooperativa EDP La Traccia ha quindi verificato che tale differenza è stata determinata da un disguido informatico che viene rappresentato in maniera dettagliata nella relazione allegata alla presente acquisita al protocollo dell'Ente n.0017451 del 23.09.2019.

Si conferma pertanto che tale rappresentazione corrisponde a quanto effettivamente accaduto e che il disguido informatico verificatosi non ha comunque determinato differenze rispetto al totale dei residui finali al 31.12.2018 che sono riallineati.

Distinti saluti.

L'I.F. Bilancio e Gestione Finanziaria

Dott.ssa Monia Pagano

Il Direttore Amministrativo
Dott.ssa Eufrasia Pesarini

Monia Pagano

Da: Angelo Lobefaro [alobefaro@latraccia.it]
Inviato: venerdì 20 settembre 2019 12:44
A: Monia Pagano
Cc: Francesco Ferrante; Girolamo Zaccaro
Oggetto: Nota Squadratura Arpab.

GuparAddIn.DataDiProtocollazione:
Nessuna

Buongiorno come richiesto, vi riportiamo l'analisi da noi svolta, sul motivo dell'anomalia rilevata.

In data 8.11.2017, Arpab segnalava un blocco del sistema con l'impossibilità di operare.

Nella mail era indicato che il blocco si era verificato mentre era in corso l'eliminazione di una Liquidazione (201700941) che insisteva sull'Impegno 201201288. Il blocco ,dovuto probabilmente ad una temporaneo problema sulla connettività, aveva lasciato delle sessioni in attesa sul sistema. I vari tentativi svolti dagli operatori, di eseguire l'eliminazione della liquidazione durante il blocco, ha comportato, nel momento in cui la connessione fu ripristinata, che sull'impegno sia stato riportato nella disponibilità dello stesso, un importo pari ai tentativi svolti, portando così ad un raddoppio dell'importo ripristinato con un incremento del residuo sul documento per euro 164.917,68 che ha comportato, in fase di rendiconto 2017, un negativo sul residuo del documento stesso.

Nell'esercizio 2018, l'anomalia veniva sanata contabilmente durante il riaccertamento del documento di impegno, comportando così un disallineamento tra il residuo finale 2017 e l'iniziale 2018. In conseguenza della correzione svolta sul documento, i residui finali 2018 sono corretti.

A disposizione per i chiarimenti necessari.

—

Angelo R. Lobefaro
mobile: +39 335 5689312
Ufficio : +39 0835 336836 - Int. 621
mail: alobefaro@latraccia.it

Cooperativa EDP LA TRACCIA
Recinto II Fiorentini, 10
75100 - Matera
Tel :+39 0835 336836
Fax :+39 0835 336825
web: www.latraccia.it

I documenti trasmessi, corredati dei relativi allegati, contengono informazioni riservate al destinatario indicato.
Chiunque ricevesse questo messaggio per errore o comunque lo leggesse senza esserne legittimato, è avvertito, ai sensi dell'art. 616 C.P. e ai sensi del D.Lgs. n. 196/2003, che trattenerlo, copiarlo, divulgarlo, distribuirlo, a persone diverse dal destinatario, o comunque utilizzare le informazioni in esso contenute, è severamente proibito ed è pregato di inviarlo immediatamente al mittente distruggendone l'originale,

ARPA
BASILICATA

Agenzia Regionale per la Protezione dell'Ambiente della Basilicata

Al Direttore Generale
dell'A.R.P.A.B.
Sede

Oggetto: presa d'atto della Deliberazione del Direttore Generale dell'A.R.P.A.B. n. 225.del 14/08/2019, avente ad oggetto: "Rendiconto generale 2018 ARPAB" - Controllo ai sensi della L.R. n. 11/2006 e ss.mm.ii. Richiesta chiarimenti.

Con riferimento all'oggetto, in allegato alla presente si trasmette il verbale n.22 del 30 settembre 2019 del Revisore Unico dei Conti dell'A.R.P.A. di Basilicata.

Avellino, 30/09/2019

Il Revisore Unico dei Conti
Dott. Prof. Donato Madaro

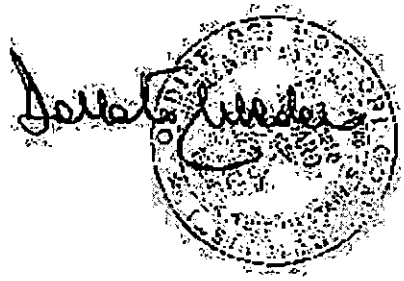

Il sottoscritto Revisore Unico,

VISTI:

- La LR n. 34/2001;
- Il Bilancio Pluriennale di Previsione 2018-2020 adottato con DDG n.155 del 18.06.2018, ed approvato con L.R.n.14 del 10.08.2018 (BUR n. 32 del 13.08.2018);
- Il rendiconto di gestione 2017;
- l'Assestamento del Bilancio di Previsione Pluriennale 2018-2020, adottato con deliberazione n.341 del 30.11.2018,
- La nota informativa ex art. 11, comma 6, lettera j) del D.lgs. n.118/2011, a firma del Direttore Amministrativo dell'ente ed asseverata dal sottoscritto;
- Il D.P.R. n. 194/96;
- Il D.lgs. 23/06/2011 n. 118 e smi;
- La DDG n.208 del 18.07.2019 concernente "Riaccertamenti dei Residui Attivi e Passivi al 31/12/2018", rettificata con DDG n.211 del 23.07.2019;
- Il progetto di rendiconto generale 2018, redatto ai sensi del D. Lgs. 118/2011, come modificato ed integrato dal D.Lgs. n.126/2014, approvato con verbale di deliberazione del Direttore Generale n. 225 del 14.08.2019;
- La Deliberazione della Giunta Regionale Regione Basilicata n.619 del 17.09.2019 avente ad oggetto Deliberazione del Direttore Generale dell'A.R.P.A.B. n. 225.del 14/08/2019, avente ad oggetto: "Rendiconto generale 2018 ARPAB" - Controllo ai sensi della L.R. n. 11/2006 e ss.mm.ii. Richiesta chiarimenti;

VISTI, INOLTRE:

- Il verbale di Deliberazione del Direttore n.211 del 23 luglio 2019, avente ad oggetto "il Riaccertamento dei Residui attivi e passivi al 31.12.2018. Rettifica DDG n.208 del 18 luglio 2019".
- Il verbale del Revisore Unico dell'Ente n.18 del 22.07.2019 avente ad oggetto" Riaccertamento dei Residui Attivi e Passivi al 31.12.2018";
- Il verbale del Revisore Unico dell'Ente n.19 del 23.07.2019 avente ad oggetto" Riaccertamento dei Residui Attivi e Passivi al 31.12.2018. Rettifica DDG n.208 del 18 luglio 2019";
- Il verbale del Revisore Unico dell'Ente n.20 del 23.08.2019 avente ad oggetto" parere del Revisore Unico dei Conti sulla proposta di deliberazione del Direttore Generale al Rendiconto generale per l'esercizio finanziario 2018";

CONSIDERATO CHE:

- Con la predetta Deliberazione della Giunta Regionale della Regione Basilicata n.619 del 17.09.2019, la Giunta Regionale della Regione Basilicata ha richiesto chiarimenti, ai sensi dell'art. 18, co. 4, della citata L.R. n. 11 del 14/07/2006 e ss.mm.ii, in ordine alla differenza riscontrata tra il totale dei residui passivi all' 01.01.2018 riportati nella deliberazione del Direttore Generale dell'A.R.P.A.B. n.225 del 14/08/2019 pari ad € 1.631.454, 11, ed il totale dei residui finali risultanti dal rendiconto 2017 approvato con la L.R. n.33 del 26.10.2018 ammontante ad € 1.466.536,43, pari ad € 164.917,68.

TENUTO CONTO CHE:

- In data 20 settembre 2019, con email trasmessa al sottoscritto, l'Agenzia rappresentava che il motivo di tale differenza era dovuto ad una duplicazione di un importo oggetto di una liquidazione, come di seguito riportato: " In data 8.11.2017, Arpab segnalava un blocco del sistema con l'impossibilità di operare. Nella mail era indicato che il blocco si era verificato mentre era in corso l'eliminazione di una Liquidazione (201700941) che insisteva sull'Impegno 201201288. Il blocco, dovuto probabilmente ad una temporaneo problema sulla connettività, aveva lasciato delle sessioni in attesa sul sistema. I vari tentativi svolti dagli operatori, di eseguire l'eliminazione della liquidazione durante il blocco, ha comportato, nel momento in cui la connessione fu ripristinata, che sull'impegno sia stato riportato nella disponibilità dello stesso, un importo pari ai tentativi svolti, portando così ad un raddoppio dell'importo ripristinato con un incremento del residuo sul documento per euro 164.917,68 che ha comportato, in fase di rendiconto 2017, un negativo sul residuo del documento stesso.

  Nell'esercizio 2018, l'anomalia veniva sanata contabilmente durante il riaccertamento del documento di impegno, comportando così un disallineamento tra il residuo finale 2017 e l'iniziale 2018. In conseguenza della correzione svolta sul documento, i residui finali 2018 sono corretti."

Alla luce delle superiori considerazioni, il Revisore prende atto dei chiarimenti formulati dall'Arpab in merito alla mancata corrispondenza del totale residui passivi all'01.01.2018 riportati nella deliberazione del Direttore Generale dell'A.R.P.A.B. n.225 del 14/08/2019 pari ad € 1.631.454,11 rispetto al totale dei residui finali risultanti dal rendiconto 2017 approvato con la L.R. n.33 del 26.10.2018 ammontante ad € 1.466.536,43, per un importo pari ad € 164.917,68.

IL REVISORE UNICO

Dott. Prof. Donato Madaro

Revisore Unico dei Conti- ARPA Basilicata
ARPAB, Via della Fisica 18 c/d 85100 Potenza C.F./P.I 01318260765
Centralino 0971/656111 – Fax 0971/656279

CERTIFICATO DI PUBBLICAZIONE

La presente deliberazione è stata pubblicata all'Albo Pretorio della sede dell'A.R.P.A.B. per quindici giorni consecutivi, dal 03/10/19 al 18/10/19

Potenza, lì 03/10/2019

Il Funzionario incaricato

.....

Atto trasmesso al controllo del ..... il giorno ..... con Prot. n. .....

Potenza, lì .....

Il Funzionario incaricato

.....

- ☐ Atto non soggetto a controllo
- ☒ Atto soggetto al controllo della Giunta Regionale
- ☒ Atto soggetto al controllo del Consiglio Regionale
- ☐ Atto urgente ed immediatamente eseguibile

Il Funzionario incaricato

.....

La presente deliberazione è stata nuovamente affissa all'Albo Pretorio della sede dell'A.R.P.A.B. dopo l'approvazione del .....dal ..... al .....

Potenza, lì .....

Il Funzionario incaricato

.....

Per copia conforme.

Potenza lì .....

Il Funzionario incaricato

.....